

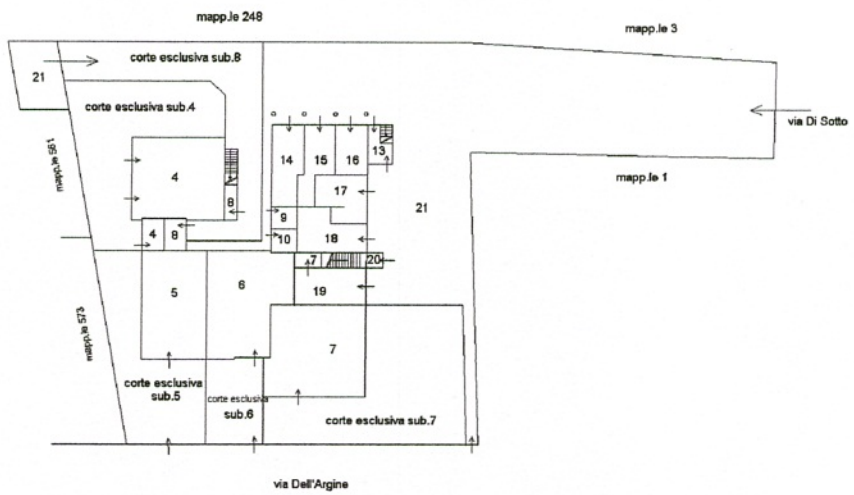

ELABORATO PLANIMETRICO	Compilato da: Zotto Daniele	Iscritto all'albo: Geometri	Prov. Pordenona	N. 1056
	Comune di Pravisdomini	Foglio: 11	Particella: 572	
Dimostrazione grafica dei subalterni				
Tipo Mappale n. 167689 del 07/06/2007 Scala 1 : 500				

Agenzia del Territorio
CATASTO FABBRICATI
 Ufficio provinciale di Pordenone



PIANTA PIANO TERRA

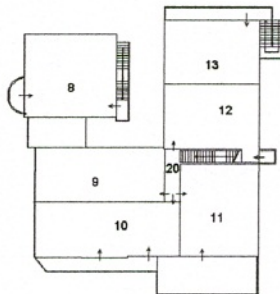

PIANTA PIANO PRIMO



**Agenzia del Territorio
CATASTO FABBRICATI
Ufficio Provinciale di
Pordenone**

Dichiarazione protocollo n. PN0187977 del 03/07/2007

Planimetria di u.i.u. in Comune di Pravidomini

Via Dell' Argine

civ.

Identificativi Catastali:

Sezione:

Foglio: 11

Particella: 572

Subalterno: 9

Compilata da:

Zotto Daniele

Iscritto all'albo:
Geometri

Prov. Pordenone

N. 1056

Scheda n. 1

Scala 1:200

PIANTA PIANO TERRA H. 260

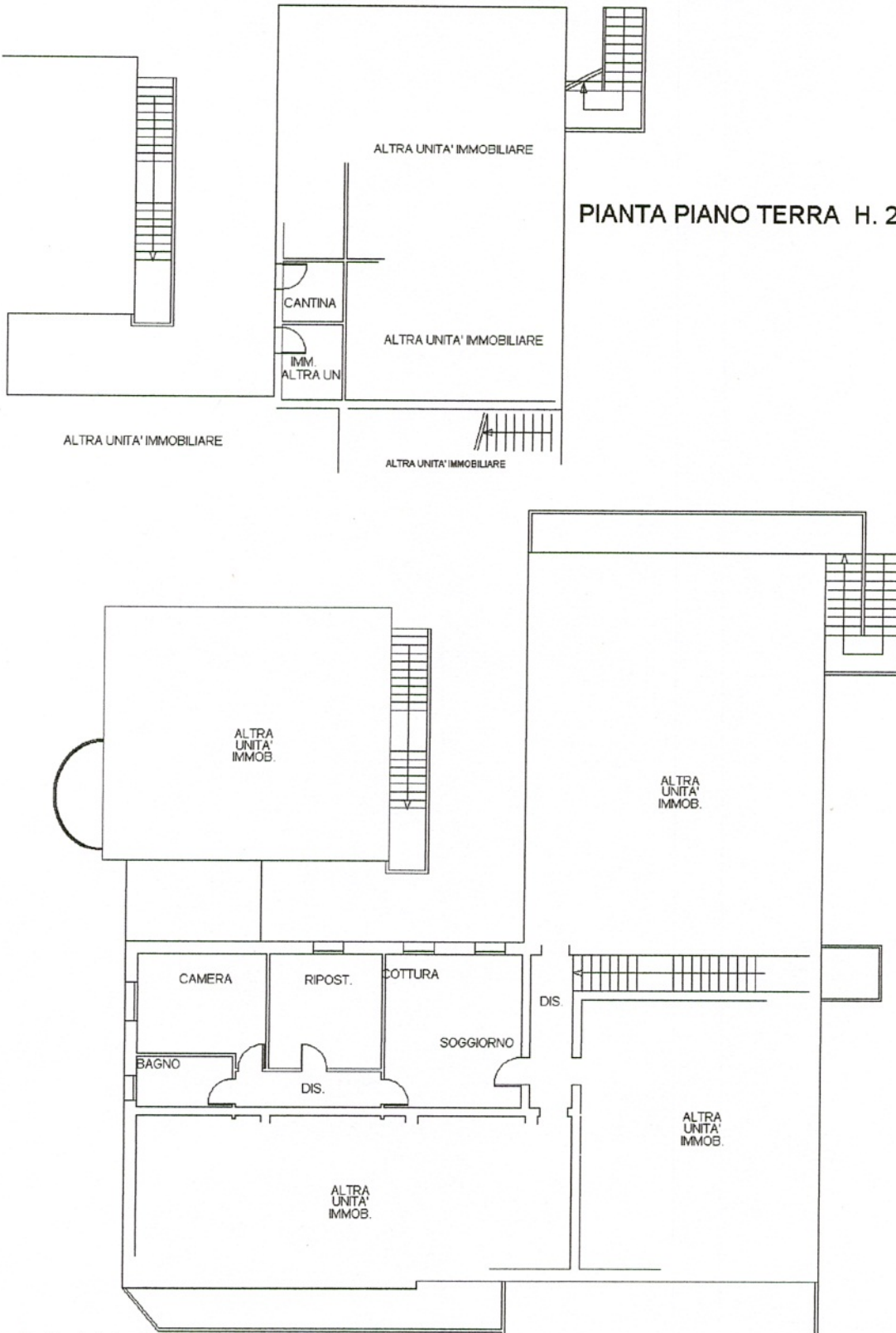

Ultima planimetria in atti

PIANTA PIANO PRIMO H. 260

Data: 13/09/2018 - n. T88595 - Richiedente: MRLNGL75P20I9040

Totale schede: 1 - Formato di acquisizione: A4(210x297) - Formato stampa richiesto: A4(210x297)

Catasto dei Fabbricati - Situazione al 13/09/2018 - Comune di PRAVIDOMINI (H010) - < Foglio: 11 - Particella: 572 - Subalterno: 9 >
VIA DELL' ARGINE piano: T-1;