

GEOM. UGO MARZINOTTO

c.f. MRZGUO58B02Z103W

Via S. Benedetto 15/5 - **30026 Portogruaro (VE)**

Tel. e fax 0421205157 – 3280007114

Email: ugomarzinotto@gmail.com – pec: ugomarzinotto@geopec.it

TRIBUNALE DI PORDENONE

ESECUZIONE IMMOBILIARE N.217/2018

Giudice dell'esecuzione dott.ssa ROBERTA BOLZONI

Creditore procedente: DOBANK S.P.A. (avv. Francesco Di Franco)

Parte esecutata:

DOCUMENTAZIONE FOTOGRAFICA DELL'APPARTAMENTO E PARTI COMUNI FACENTI PARTE DEL CONDOMINIO "RESIDENZA LE ORCHIDEE" EDIFICIO A UBICATO IN PORTOGRUARO VIA CROCE ROSSA N. 40 INTERNO 15, DISTINTO AL CATASTO FABBRICATI NEL FOGLIO 47 MAPPALE 790 SUB. 34, SUB.1 E SUB. 36

appartamento oggetto di
esecuzione immobiliare



prospetto nord del condominio "Residenza le Orchidee"
Edificio A



prospetto sud del condominio

appartamento oggetto di
esecuzione immobiliare



prospetto est del condominio



prospetto ovest del condominio



viste generali del degrado del condominio lato nord



viste generali del degrado del condominio lato est

degrado esterno del
fabbricato



viste generali del degrado del condominio
lato ovest



particolare accesso pedonale



particolare accesso carraio

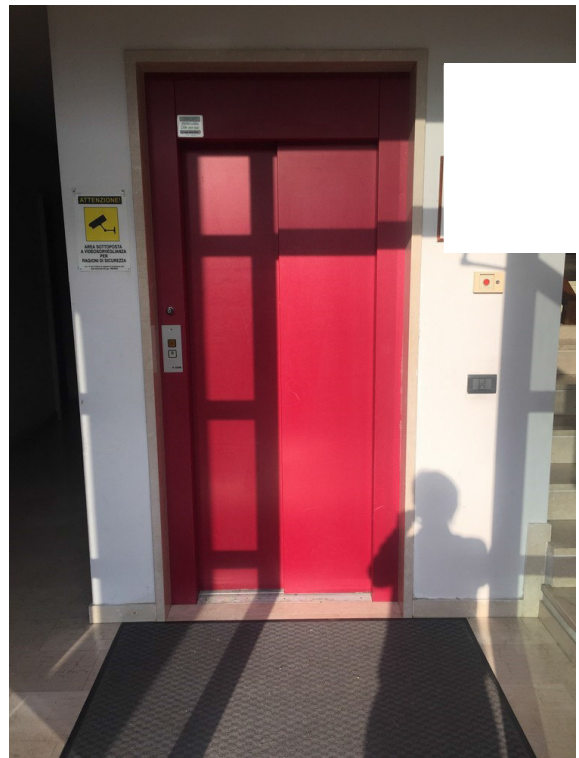

vista ascensore comune al piano terra



vista vano scala comune al piano terra

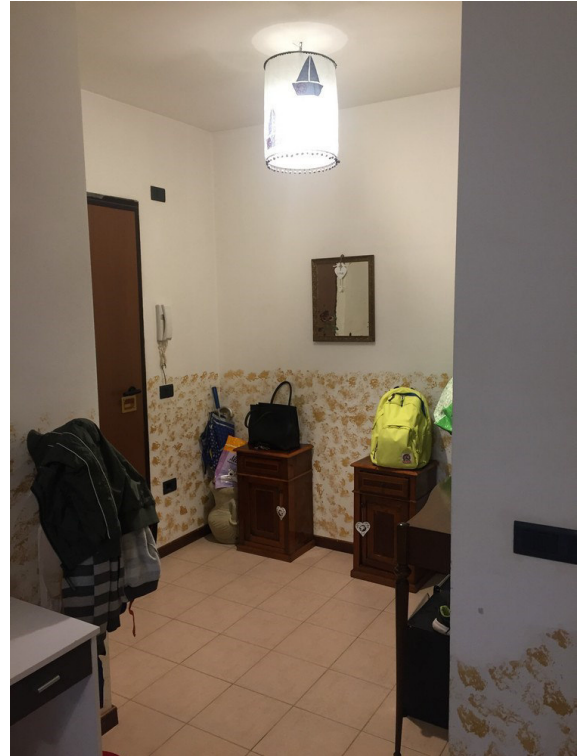

vista interna locale ingresso appartamento al terzo piano



vista locale pranzo/soggiorno



vista locale cottura



ulteriore vista locale cottura



vista esterna poggiolo lato est



ulteriore vista esterna poggiolo lato est



vista locale disimpegno



vista locale bagno



ulteriore vista locale bagno



vista locale bagno principale



ulteriore vista locale bagno principale



ulteriore vista locale bagno principale



vista particolare della scala interna

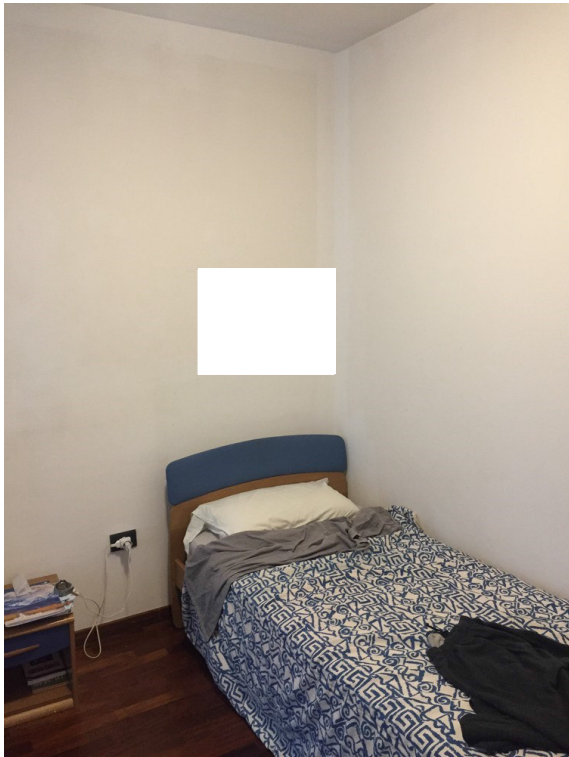

vista locale camera

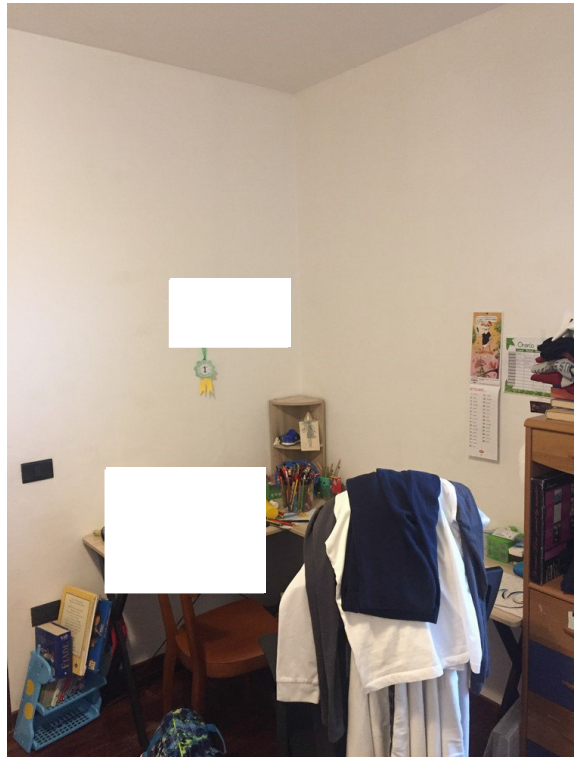

ulteriore vista locale camera



vista esterna poggiolo lato nord



vista locale camera matrimoniale



ulteriore vista locale camera matrimoniale

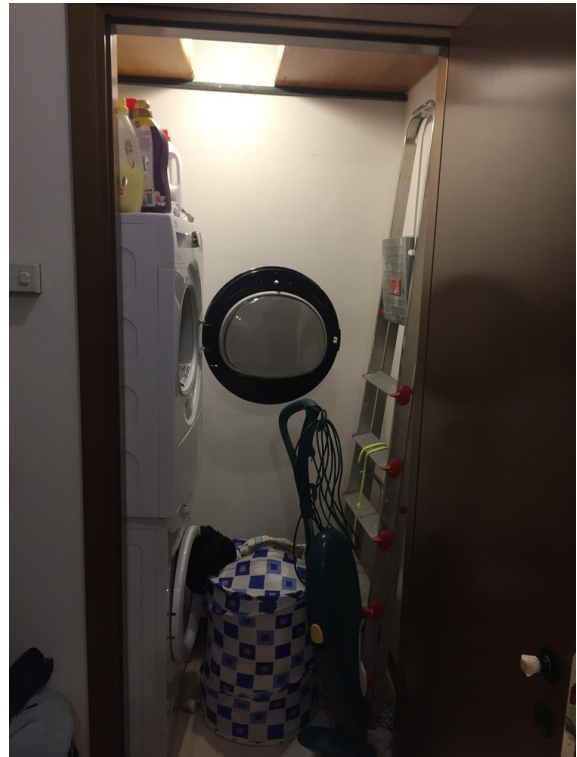

vista locale ripostiglio



vista interna locale soffitta al quarto piano



ulteriore vista locale soffitta



ulteriore vista locale soffitta



vista esterna poggiolo al quarto piano lato nord



ulteriore particolare degrado rilevato nel pavimento dell'appartamento

Portogruaro 04/10/2019

L'Esperto alla stima

Geom. Ugo Marzinotto

