

MCD. BN (CEU)

LIRE 385

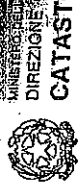

MODULARIO n. 487

MINISTERO DELLE REGIONI DIREZIONE CENTRALE CATASTO EDILIZIO

652

Planimetria di u.i.u. in Comune di SENA, Gr. rep. 78357, All. A.

VA TORINO

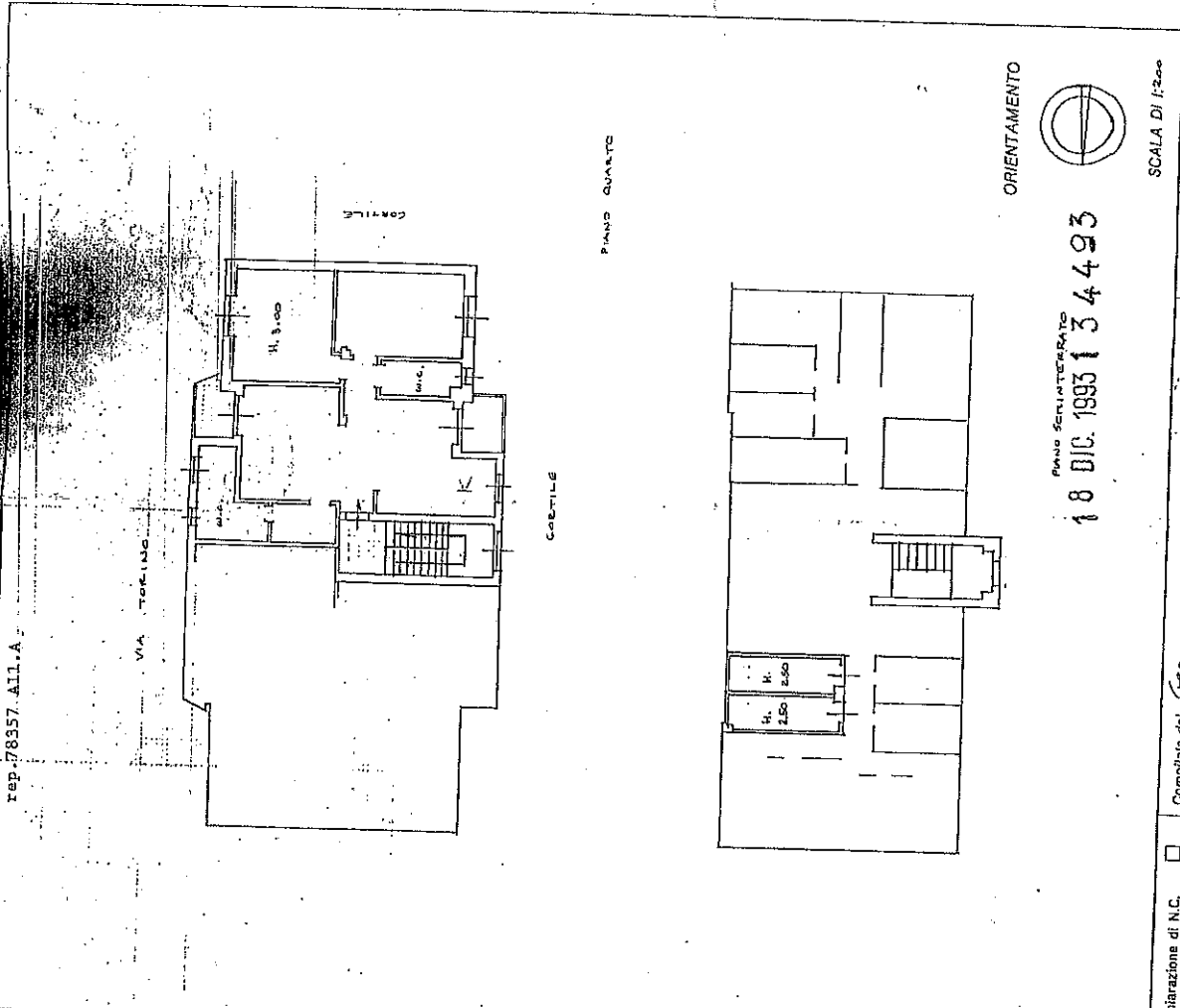

ORIENTAMENTO



SCALA DI 1:200

PIANO SEGLIANTERMINO 18 DIC. 1993 134493

RISERVATO ALL'UFFICIO

Compilata dal Per. Ed. Giuseppe Ricci (Firma, nome e cognome) V. Torino, P. Sala Iscritto all'Albo dei Periti Industriali della Provincia di Milano n. 8588 data 13/12/93. Firma Ricci

Dichiarazione di N.C. Denuncia di variazione

Identificativi catastali n. 444 sub. 501

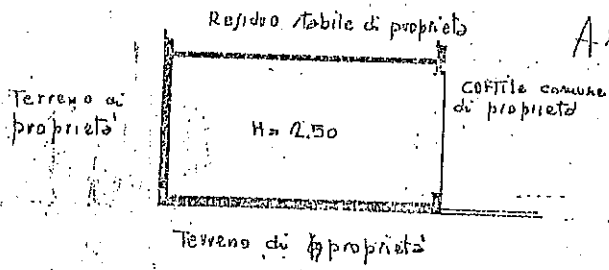

Allegato C del n. 1946 Reg.

PIANO TERRENO

Handwritten scribbles and signatures in the bottom left corner.



ORIENTAMENTO

NORD



SCALA DI 1:400

SPAZIO RISERVATO PER LE ANNOTAZIONI D'UFFICIO

21-11-1960

Compilata dal Per. Ed. Giuseppe Ricci (Firma, nome e cognome del tecnico) Via Dante, Grappe 37, Nolese Milano Iscritto all'Albo dei Periti Industriali della Provincia di Milano data 16/11/1990

Cotta (2) RGE 605/11

MODULARIO
F. - Cat. S. P. - III

MOD. B (Nuovo Catasto Edilizio Urbano)

NUOVO CATASTO EDILIZIO URBANO

(R. DECRETO-LEGGI 11 APRILE 1979, N. 632)

Planimetria dell'immobile situato nel Comune di **Senago** Via **Tolstoj N.120**
Ditta **Coop. Edilizia "NUOVA SENAGO" S.r.l.** con sede in Milano - Via Della Signora, 3
Allegata alla dichiarazione presentata all'Ufficio Tecnico Erariale di **MILANO**

30

Plano Terzo
H. 2.70

PROPR. DITTA INTESTATA

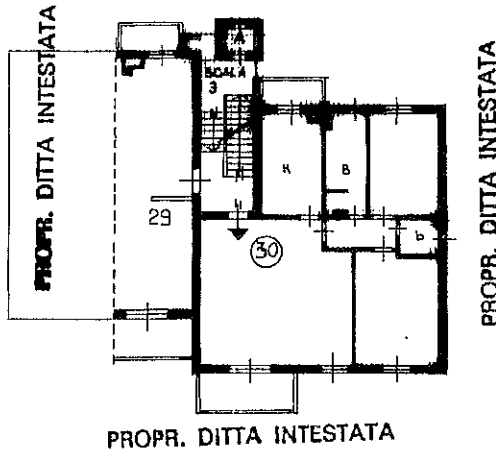

Plano Terra
H. 2.50

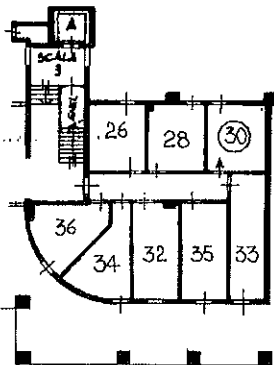

ORIENTAMENTO



SCALA DI L. 200

10 metri

SPAZIO RISERVATO PER LE ANNOTAZIONI D'UFFICIO

DATA
PROT. N°

106589 - 15 DIC 92

PARTITA	
FOGLIO	25
MAPPALI	219
SUBALTERNO	28

Compilata dal
(Titolo, nome e cognome del tecnico)

Geom. VIRGINIO SERATI

Iscritto all'Albo de **Geometri-N.797**
della Provincia di **MILANO**

DATA

Firma:

Virginio Serati

Catasto dei Fabbricati - Situazione al 23/03/2015 - Comune di SENAGO (1602) - < Foglio: 25 - Particella: 219 - Subalterno: 29 >
VIA LEONE TOLSTOJ n. 120 piano: T-3;

Ultima planimetria in atti

MODULARIO
F. - Cat. S. T. - III

MOD. B (Nuovo Catasto Edilizio Urbano)

NUOVO CATASTO EDILIZIO URBANO

(R. DECRETO-LEGE 11 APRILE 1959, N. 532)

Planimetria dell'immobile situato nel Comune di **Senago** Via **Tolstoj - N.120**
Ditta **Coop. Edilizia "NUOVA SENAGO" S.r.l.** con sede in Milano - Via Della Signora, 3
Allegata alla dichiarazione presentata all'Ufficio Tecnico Erariale di **MILANO**

52

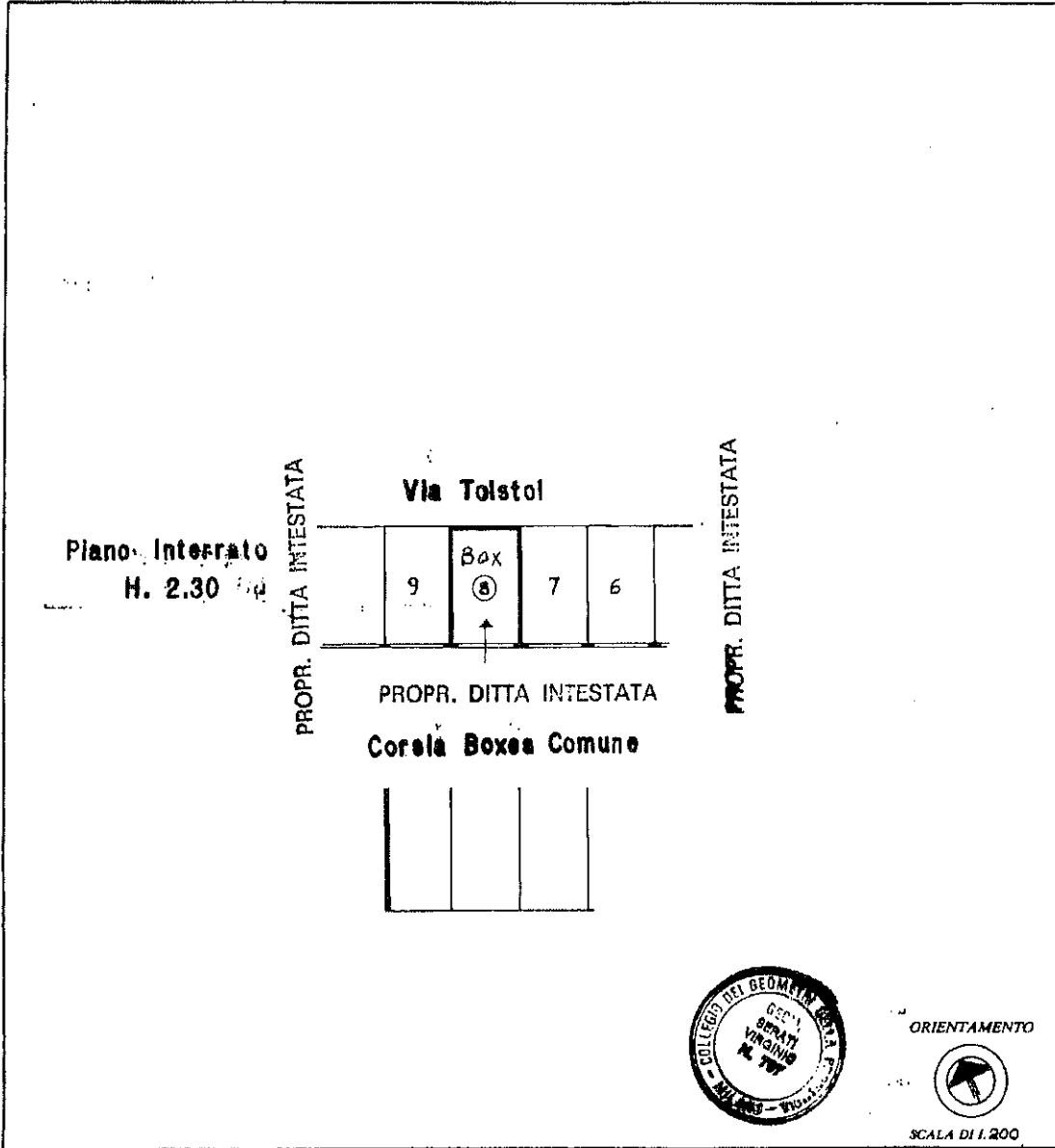

10 metri

Catasto dei Fabbricati - Situazione al 23/03/2015 - Comune di SENAGO (I602) - < Foglio: 25 - Particella: 210 - Subalterno: 15 >
VIA LEONE TOLSTOJ n. 120 piano: S I;

SPAZIO RISERVATO PER LE ANNOTAZIONI D'UFFICIO

DATA PROT. N° 106611 - 15 DIC 97 k	PARTITA E FOGLIO 25 MAPPALE 210 SUBALTERNO 15
---	--

Compilata dal **Geom. VIRGINIO SERATI**
(Titolo, nome e cognome del tecnico)

Iscritto all'Albo de **Geometri - N.797**
della Provincia di **MILANO**

DATA

Firma: *Virginio Serati*

Ultima planimetria in atti