

Agenzia delle Entrate
CATASTO FABBRICATI
Ufficio Provinciale di
Venezia

Dichiarazione protocollo n. VE0008505 del 02/02/2016

Planimetria di u.i.u. in Comune di Caorle

Viale Lepanto

civ.

Identificativi Catastali:

Sezione:
Foglio: 40
Particella: 64
Subalterno: 57

Compilata da:
Infanti Giorgio
Iscritto all'albo:
Architetti

Prov. Pordenone

N. 730

Scheda n. 1 Scala 1:200

PIANO TERRA

h. 3,00 m

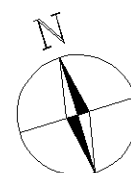
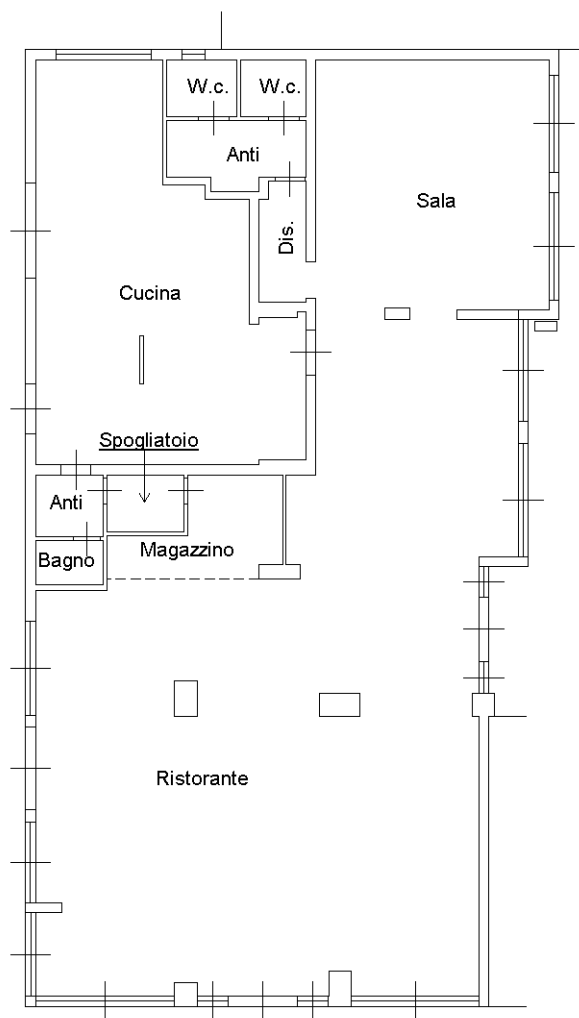

Catasto dei Fabbricati - Situazione al 07/02/2019 - Comune di CAORLE (B642) - < Foglio: 40 - Particella: 64 - Subalterno: 57 >
VIALE LEPANTO piano: T;

Ultima planimetria in atti

Agenzia delle Entrate
CATASTO FABBRICATI
Ufficio Provinciale di
Venezia

Dichiarazione protocollo n. VE0008505 del 02/02/2016

Planimetria di u.i.u. in Comune di Caorle

Viale Lepanto

civ.

Identificativi Catastali:

Sezione:

Foglio: 40

Particella: 64

Subalterno: 57

Compilata da:

Infanti Giorgio

Iscritto all'albo:

Architetti

Prov. Pordenone

N. 730

Scheda n. 2

Scala 1:500

PIANO TERRA

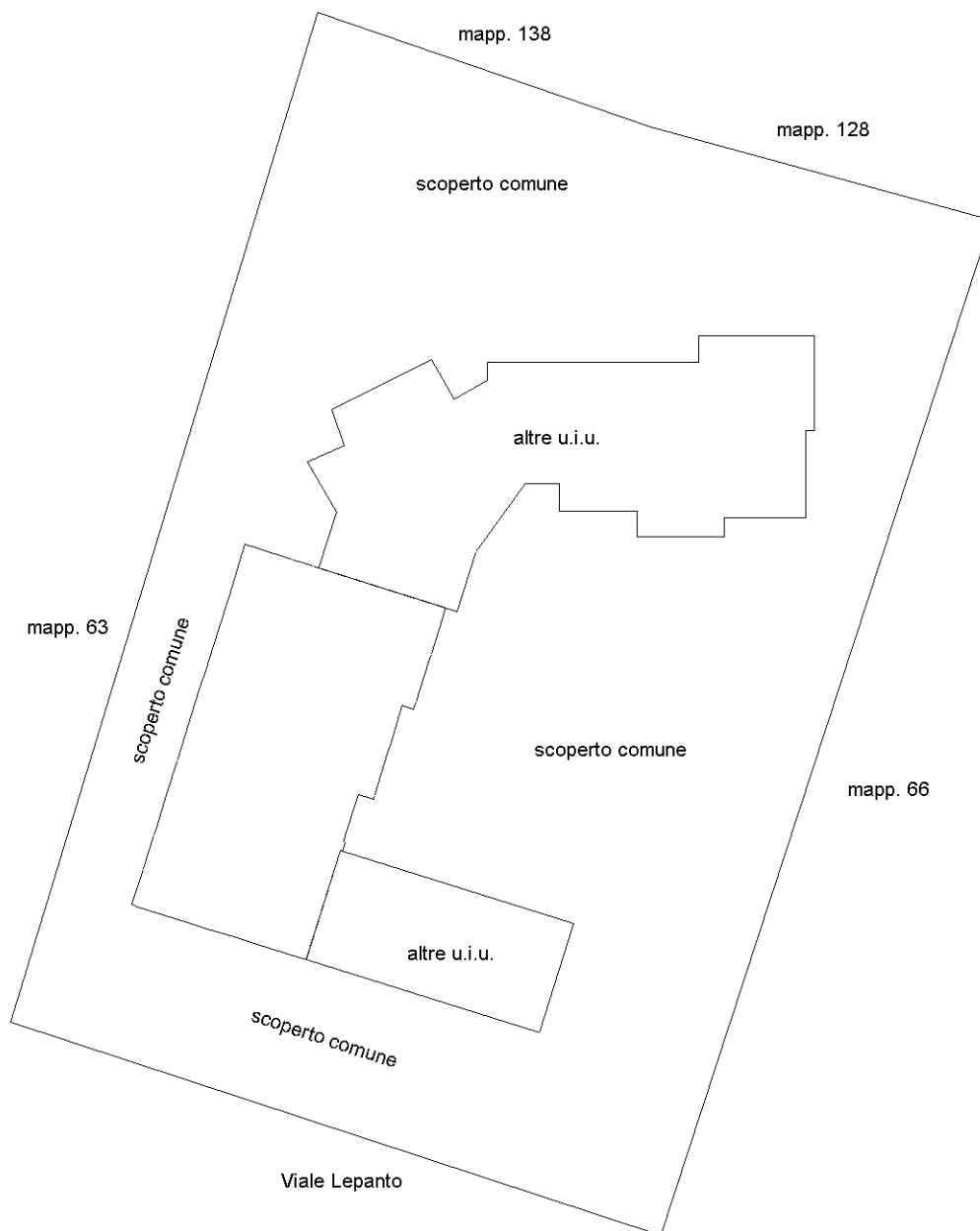

Catasto dei Fabbricati - Situazione al 07/02/2019 - Comune di CAORLE (B642) - < Foglio: 40 - Particella: 64 - Subalterno: 57 >
VIALE LEPANTO piano: T;

Ultima planimetria in atti



N=-41200

E=14800

18-Mag-2016 10:2:42
Prot. n. T59033/2016

Scala originale: 1:4000
Dimensione cornice: 1068.000 x 756.000 metri

Comune: CAORLE
Foglio: 40

1 Particella: 64