

**Agenzia del Territorio  
CATASTO FABBRICATI  
Ufficio Provinciale di  
Milano**

Dichiarazione protocollo n. MI0467398 del 03/06/2009

Planimetria di u.i.u. in Comune di Arese

Via Antonio Gramsci

civ. 49

Identificativi Catastali:

Sezione:

Foglio: 3

Particella: 1476

Subalterno: 26

Compilata da:

Cazzetta Simone

Iscritto all'albo:

Geometri

Prov. Milano

N. 9949

Scheda n. 1

Scala 1:200

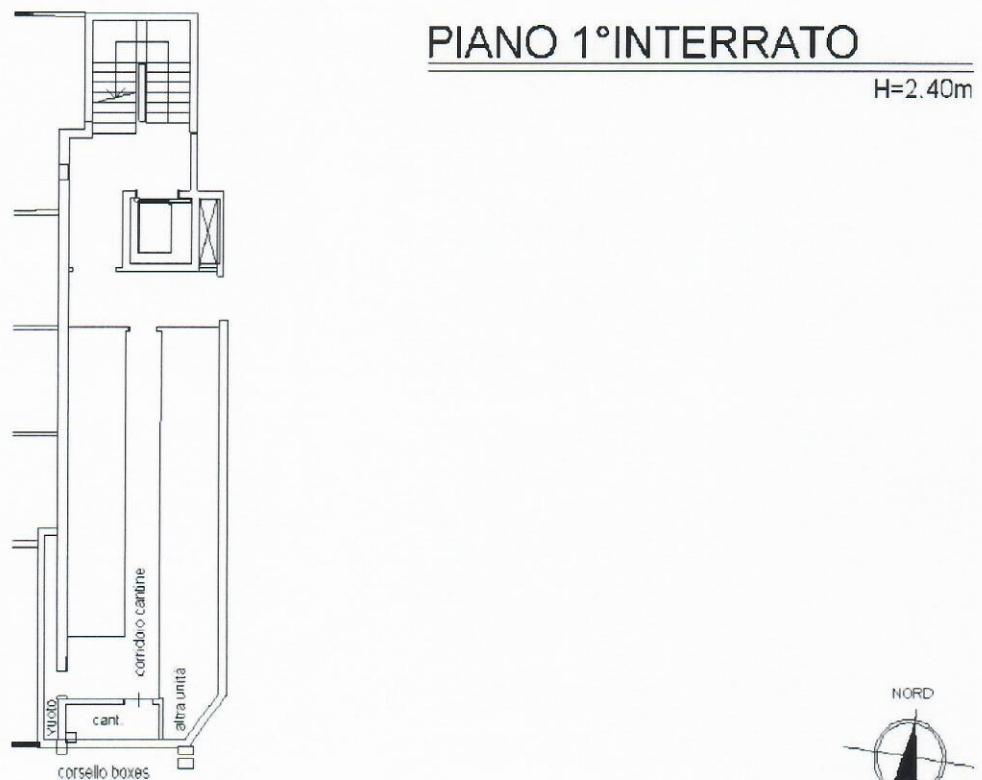
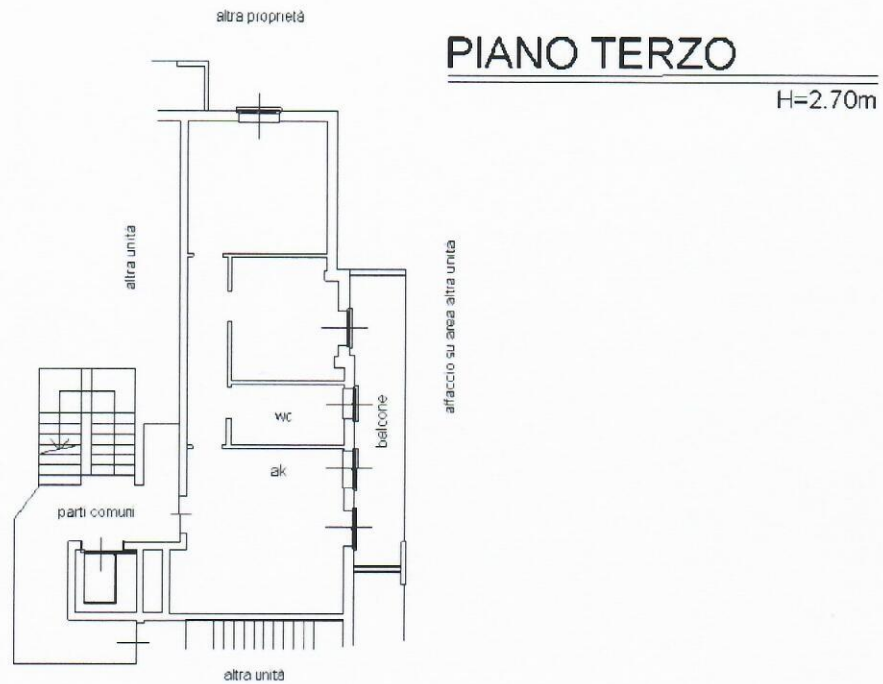

Ultima planimetria in atti

Data: 09/12/2019 - n. T99326 - Richiedente: BNTMRC67M05F063R

Totale schede: 1 - Formato di acquisizione: A4(210x297) - Formato stampa richiesto: A4(210x297)

Catasto dei Fabbricati - Situazione al 09/12/2019 - Comune di ARESE (A389) - < Foglio: 3 - Particella: 1476 - Subalterno: 26 >  
Firmato DA **MARCO BONITO** (GIRASOLE) INFORMATICA S.p.A. - P.I. 04578070963 - C.F. 04578070963 - S.p.A. - Via S. Francesco 10 - 20121 Milano - Tel. 02 481001 - Fax 02 48100211 - Email: info@marcobonito.it



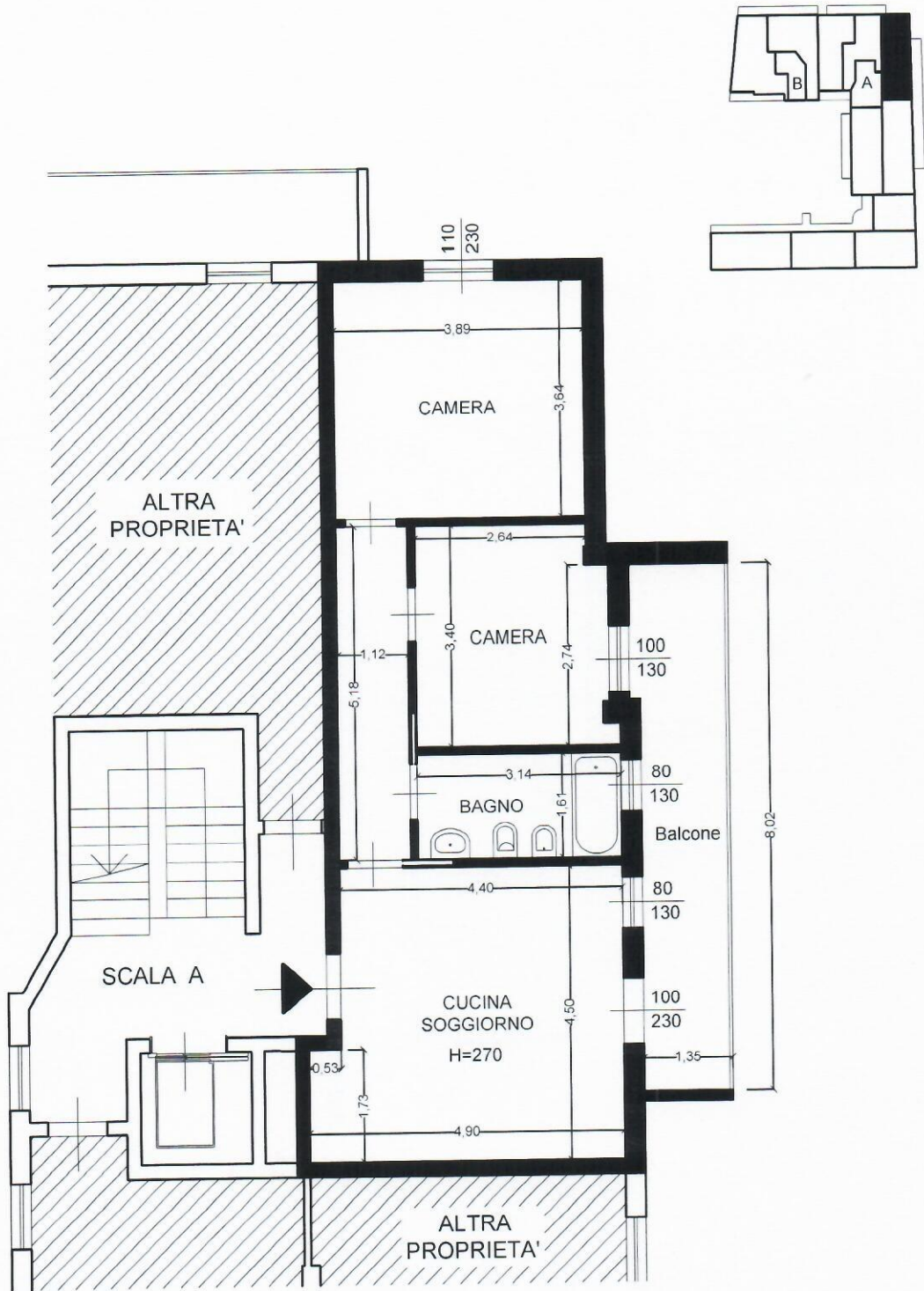

PIANO TERZO



Indirizzo	Identificazione catastale
ARESE Via A. Gramsci n. 49	Foglio 3 - Mapp. 1476 - Sub 26

Firmato Da - MARCO BONETTI - Emesso Da - INGEGERT.FIRMA-QUALIFICATA-2 - Serial# - 96721f

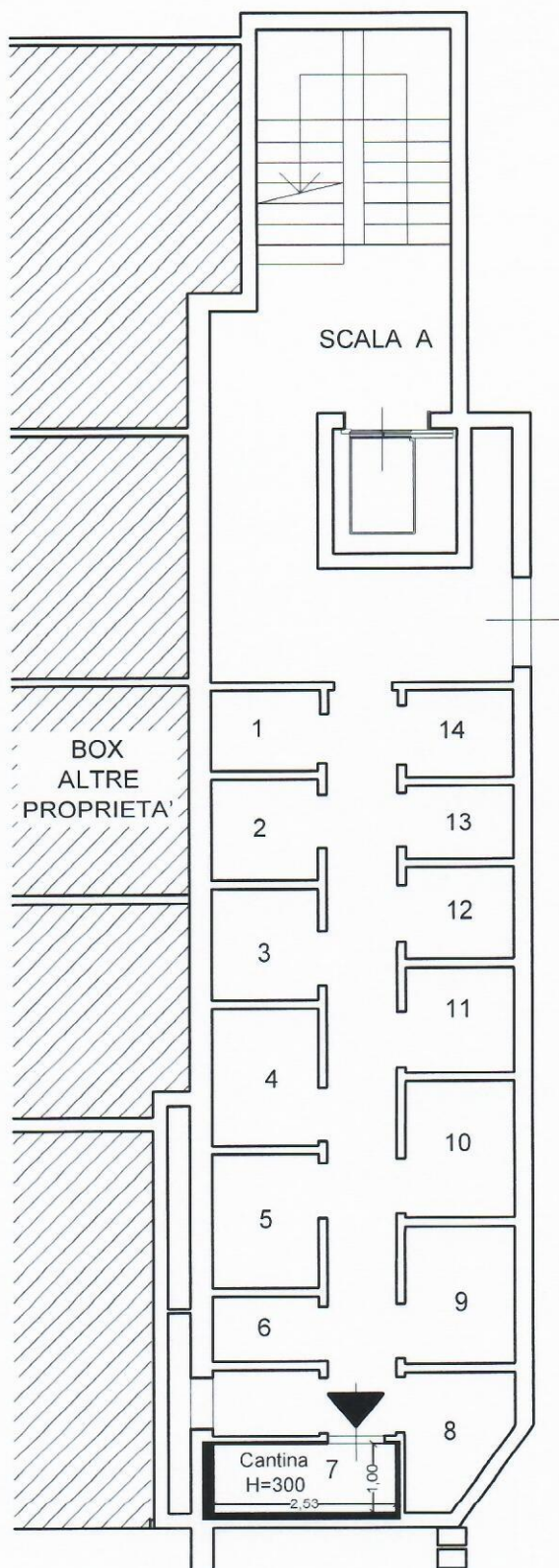

PIANO 1° INTERRATO

Indirizzo	Identificazione catastale
<p style="text-align: center;">ARESE Via A. Gramsci n. 49</p>	<p style="text-align: center;">Foglio 3 - Mapp. 1476 - Sub 26</p>

