

**Agenzia del Territorio
CATASTO FABBRICATI
Ufficio Provinciale di
Milano**

Dichiarazione protocollo n. MI0467398 del 03/06/2009

Planimetria di u.i.u. in Comune di Arese

Via Antonio Gramsci

civ. 49

Identificativi Catastali:

Sezione:

Foglio: 3

Particella: 1476

Subalterno: 27

Compilata da:
Cazzetta Simone

Iscritto all'albo:
Geometri

Prov. Milano

N. 9949

Scheda n. 1

Scala 1:200

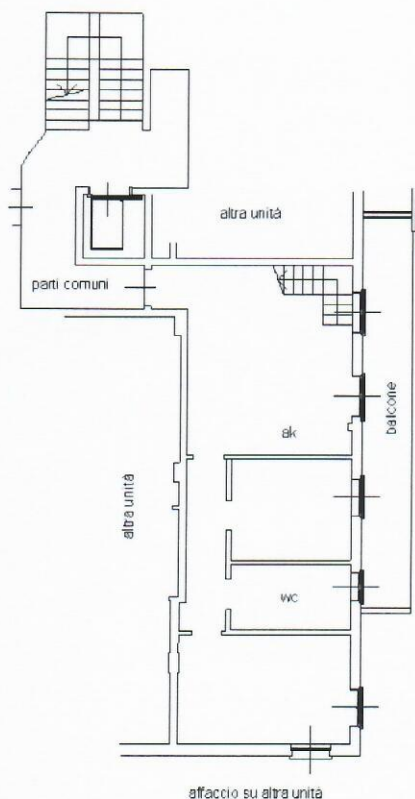

PIANO TERZO

H=2.70m

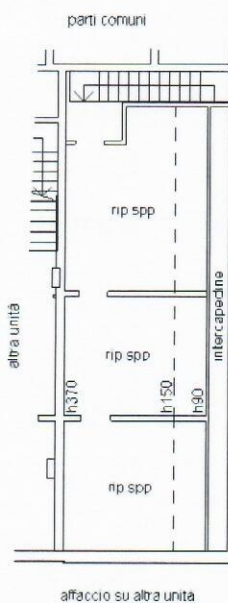

PIANO QUARTO

SOTTOTETTO

NORD



Ultima planimetria in atti

Data: 09/12/2019 - n. T99325 - Richiedente: BNTMRC67M05F063R

Totale schede: 1 - Formato di acquisizione: A4(210x297) - Formato stampa richiesto: A4(210x297)

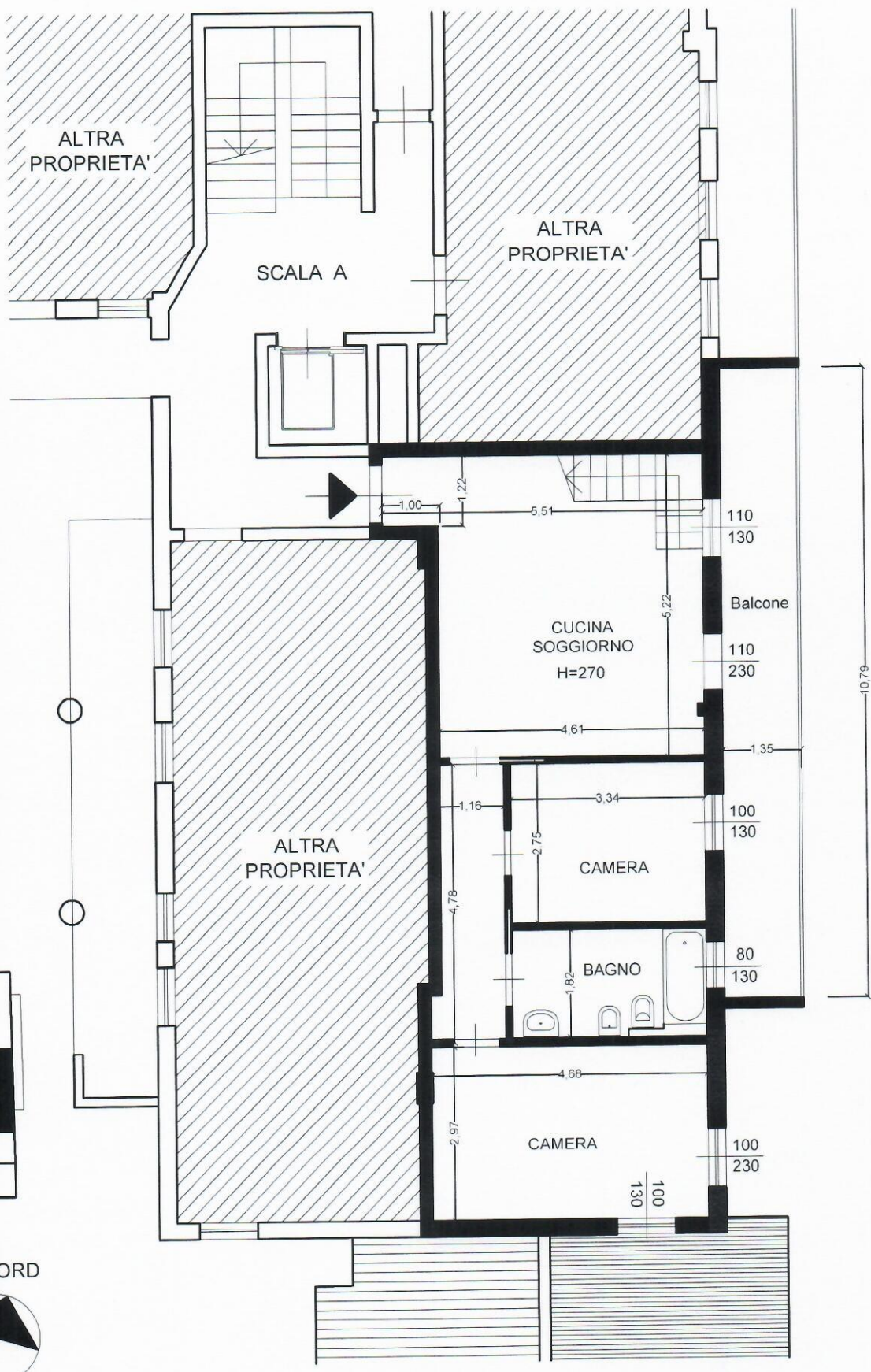

| | |
|-------------------------------|--------------------------------|
| Indirizzo | Identificazione catastale |
| ARESE Via A. Gramsci n. 49 | Foglio 3 - Mapp. 1476 - Sub 27 |

Fornite Da: MARCO BONETTI Eneese Da: INFOCERT FIRMA QUALIFICATA 2 Sett. n. 967214



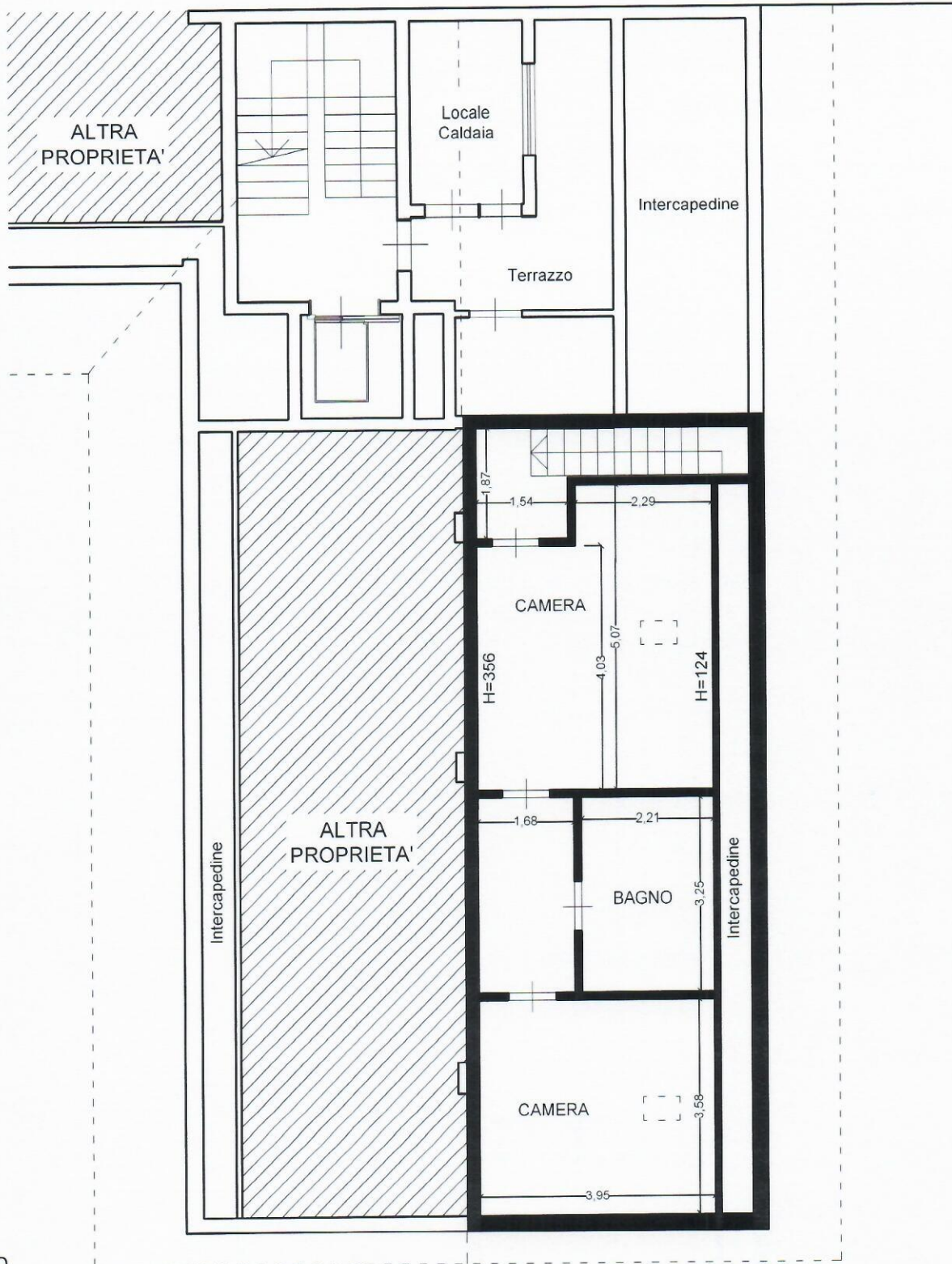

PIANO QUARTO
Sottotetto

| | |
|-------------------------------|--------------------------------|
| Indirizzo | Identificazione catastale |
| ARESE Via A. Gramsci n. 49 | Foglio 3 - Mapp. 1476 - Sub 27 |

