

**Agenzia del Territorio
CATASTO FABBRICATI
Ufficio Provinciale di
Milano**

Dichiarazione protocollo n. MI0467398 del 03/06/2009

Planimetria di u.i.u. in Comune di Arese

Via Antonio Gramsci

civ. 49

Identificativi Catastali:

Sezione:

Foglio: 3

Particella: 1476

Subalterno: 34

Compilata da:

Cazzetta Simone

Iscritto all'albo:

Geometri

Prov. Milano

N. 9949

Scheda n. 1

Scala 1:200

PIANO SECONDO

H=2.70m

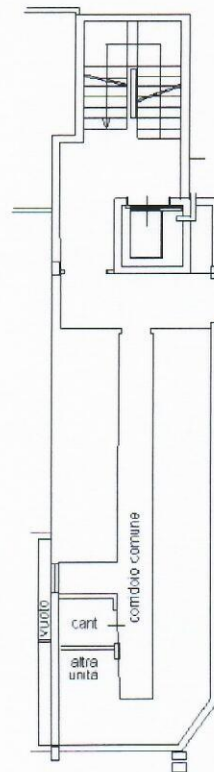
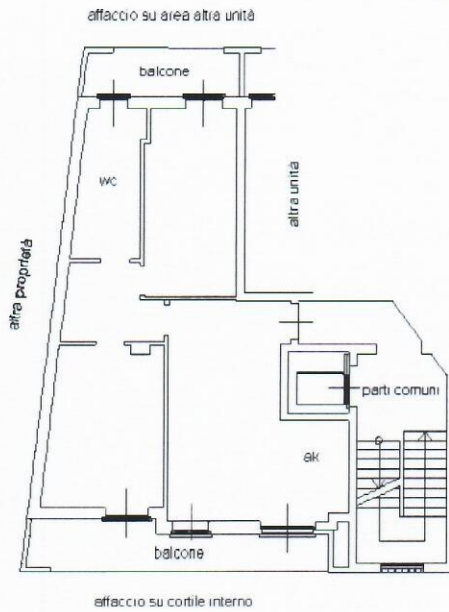

PIANO 2° INTERRATO

H=2.40m



Ultima planimetria in atti

Data: 09/12/2019 - n. T99320 - Richiedente: BNTMRC67M05F063R

Totale schede: 1 - Formato di acquisizione: A4(210x297) - Formato stampa richiesto: A4(210x297)

Catasto dei Fabbricati - Situazione al 09/12/2019 - Comune di ARESE (A389) - < Foglio: 3 - Particella: 1476 - Subalterno: 34 >
Firmato DA MARCO BONITO (GIRASOLE) INFORMATICA 2 SERIAL# 9c721f



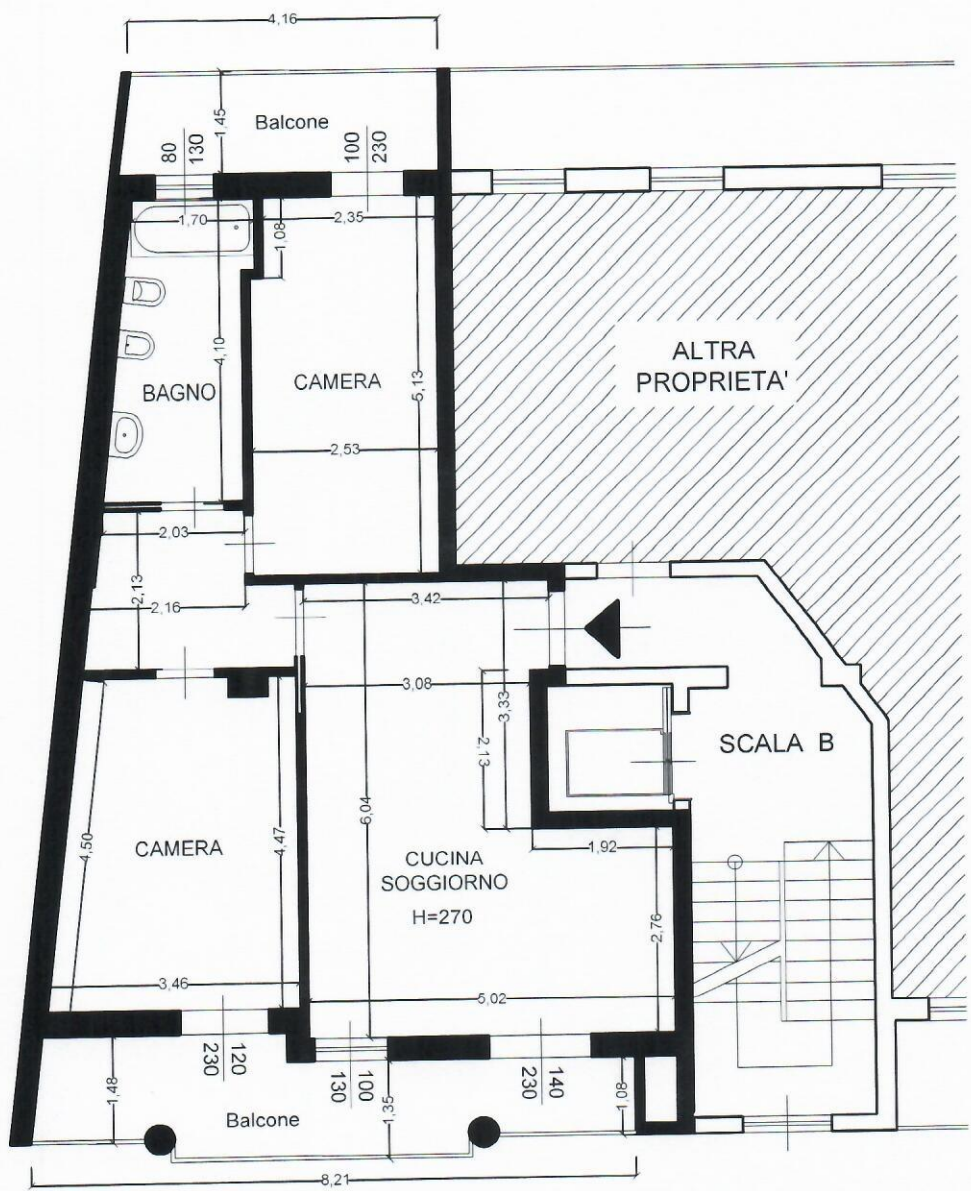
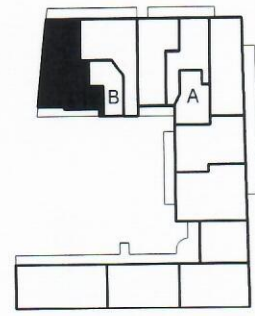

PIANO SECONDO



Indirizzo	Identificazione catastale
<p>ARESE Via A. Gramsci n. 49</p>	<p>Foglio 3 - Mapp. 1476 - Sub 34</p>

Firma: De. MARCO BONETTI Emesso: De. INFOCERT FIRMA QUALIFICATA 2 Serial#: 067214



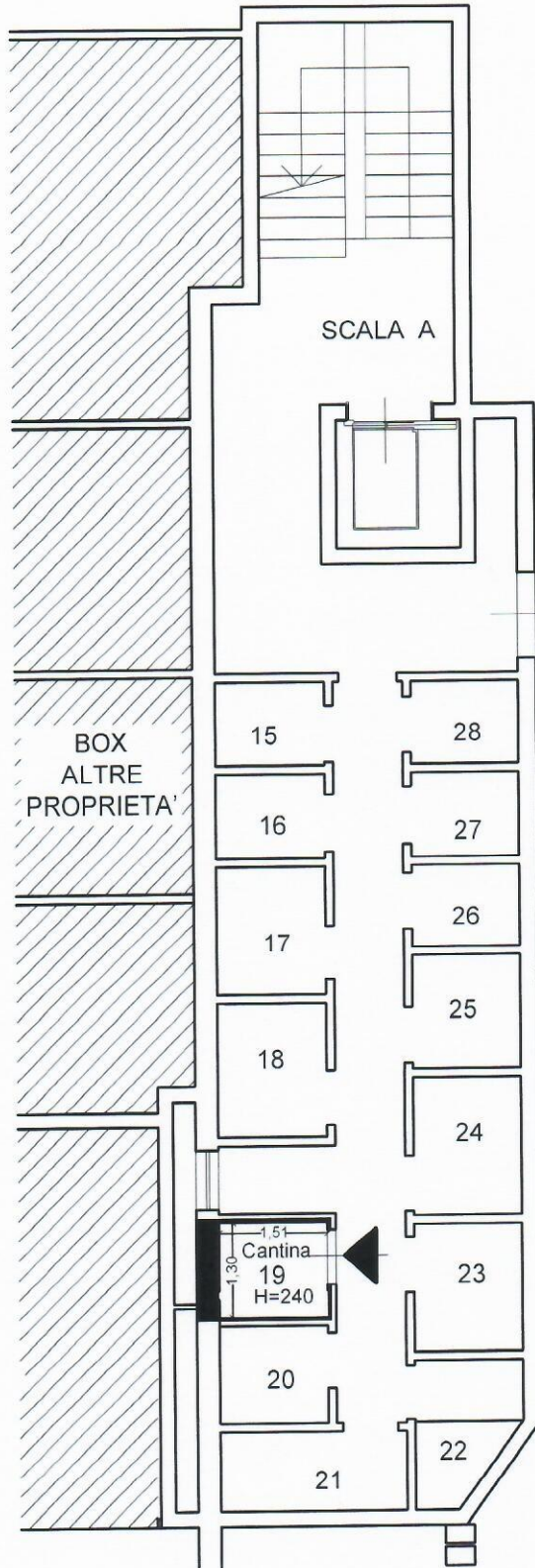

PIANO 2° INTERRATO

Indirizzo	Identificazione catastale
<p>ARESE Via A. Gramsci n. 49</p>	<p>Foglio 3 - Mapp. 1476 - Sub 34</p>

