

**Agenzia del Territorio  
CATASTO FABBRICATI  
Ufficio Provinciale di  
Milano**

Dichiarazione protocollo n. MI0467398 del 03/06/2009

Planimetria di u.i.u. in Comune di Arese

Via Antonio Gramsci

civ. 49

Identificativi Catastali:

Sezione:

Foglio: 3

Particella: 1476

Subalterno: 21

Compilata da:  
Cazzetta Simone

Iscritto all'albo:  
Geometri

Prov. Milano

N. 9949

Scheda n. 1

Scala 1:200

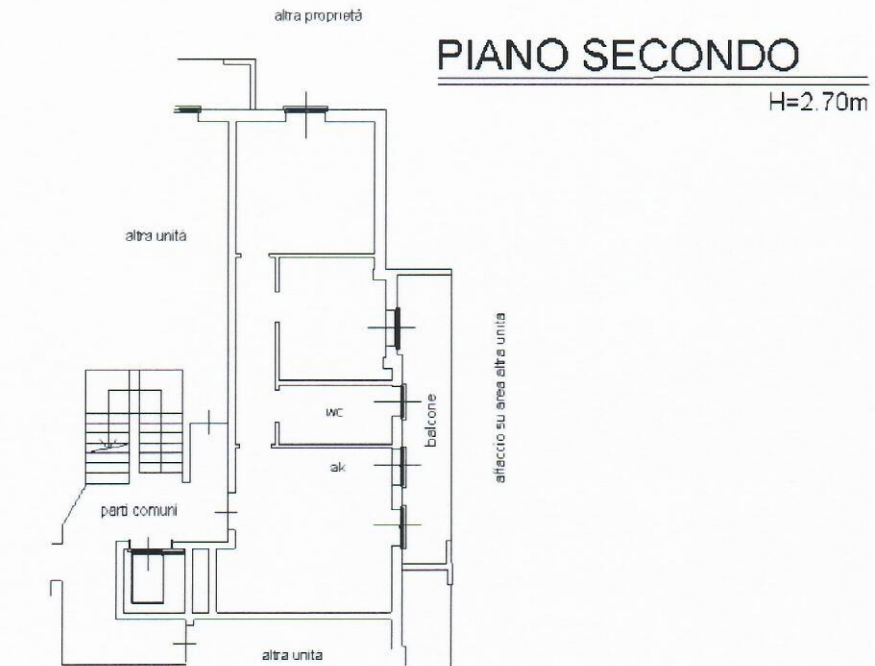

**PIANO 2° INTERRATO**

H=2.40m

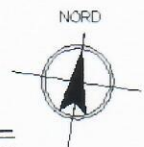

Ultima planimetria in atti

Data: 09/12/2019 - n. T14672 - Richiedente: BNTMRC67M05F063R

Totale schede: 1 - Formato di acquisizione: A4(210x297) - Formato stampa richiesto: A4(210x297)

Catasto dei Fabbricati - Situazione al 09/12/2019 - Comune di ARESE (A.389) - < Foglio: 3 - Particella: 1476 - Subalterno: 21 >  
Firmato DA MARCO EUGENIO (GRAMSCI) INFORMATICA 2 SERIAL# 9c7211



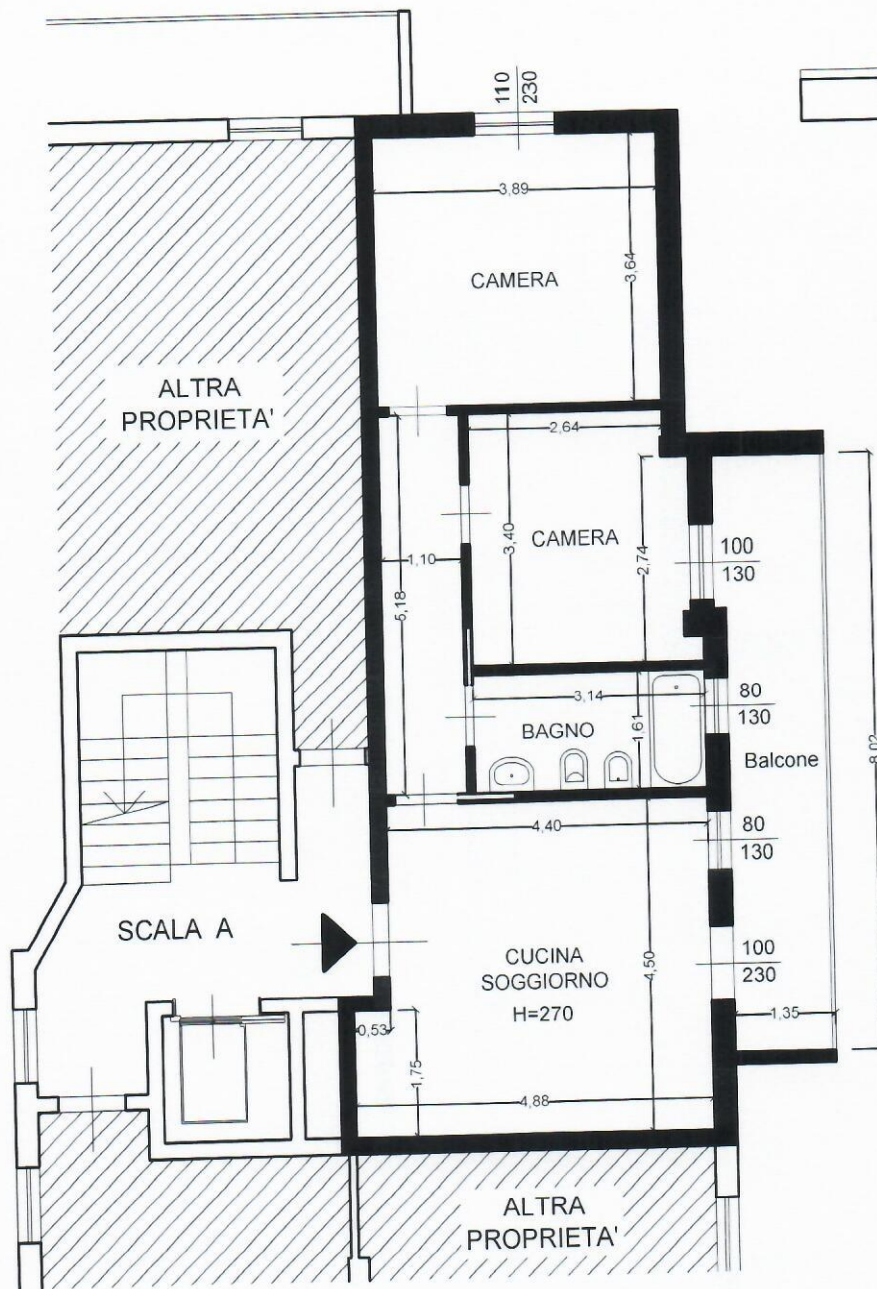

PIANO SECONDO



Indirizzo	Identificazione catastale
ARESE Via A. Gramsci n. 49	Foglio 3 - Mapp. 1476 - Sub 21

Firmate Da - MARCO BONETTI - Emeseo - Da - INFOCERT - FIRMA QUALIFICATA 2 - Serial# - 9c724f

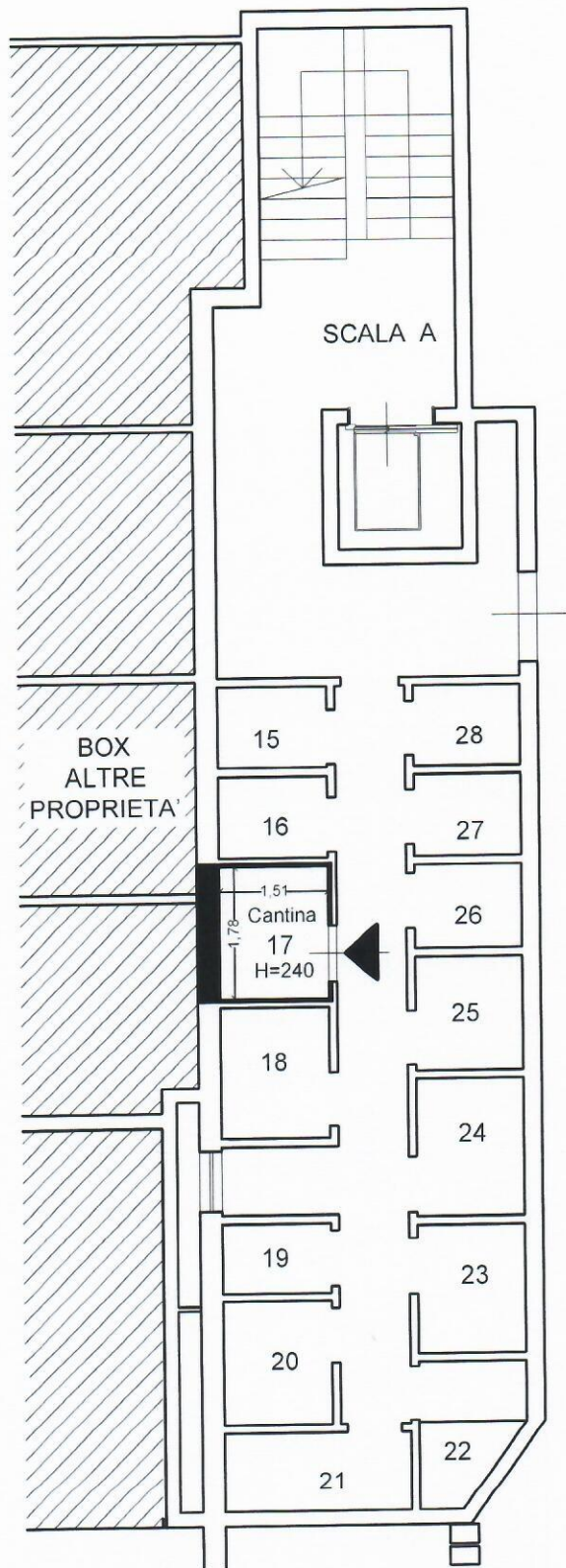

PIANO 2° INTERRATO

Indirizzo	Identificazione catastale
ARESE Via A. Gramsci n. 49	Foglio 3 - Mapp. 1476 - Sub 21

