

**Agenzia del Territorio  
CATASTO FABBRICATI  
Ufficio Provinciale di  
Milano**

Dichiarazione protocollo n. MI0467398 del 03/06/2009

Planimetria di u.i.u. in Comune di Arese

Via Antonio Gramsci

civ. 49

Identificativi Catastali:

Sezione:

Foglio: 3

Particella: 1476

Subalterno: 22

Compilata da:  
Cazzetta Simone

Iscritto all'albo:  
Geometri

Prov. Milano

N. 9949

Scheda n. 1

Scala 1:200

## PIANO SECONDO

H=2.70m

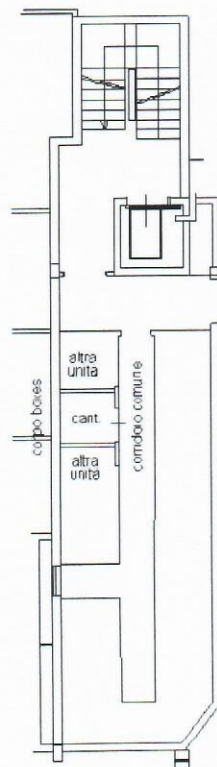
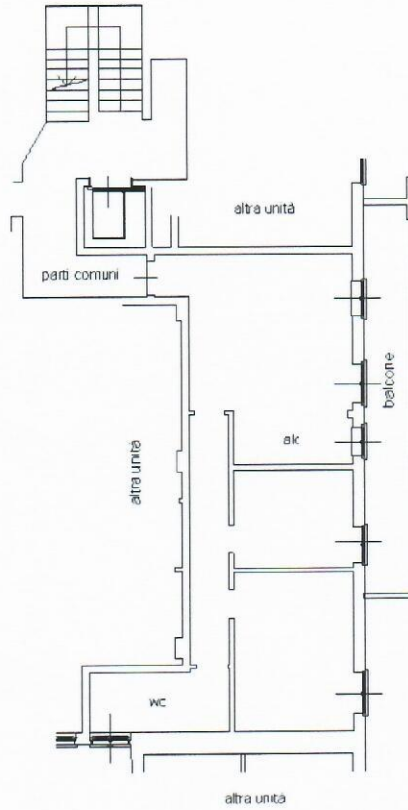

## PIANO 2° INTERRATO

H=2.40m



Ultima planimetria in atti

Data: 09/12/2019 - n. T14671 - Richiedente: BNTMRC67M05F063R

Totale schede: 1 - Formato di acquisizione: A4(210x297) - Formato stampa richiesto: A4(210x297)

Catasto dei Fabbricati - Situazione al 09/12/2019 - Comune di ARESE (A389) - < Foglio: 3 - Particella: 1476 - Subalterno: 22 >

Firmato DA: **MASSIMO BONICCONTI** (GRAS) MIS. C. INFORMATICA 2 Serial#: 9c7211



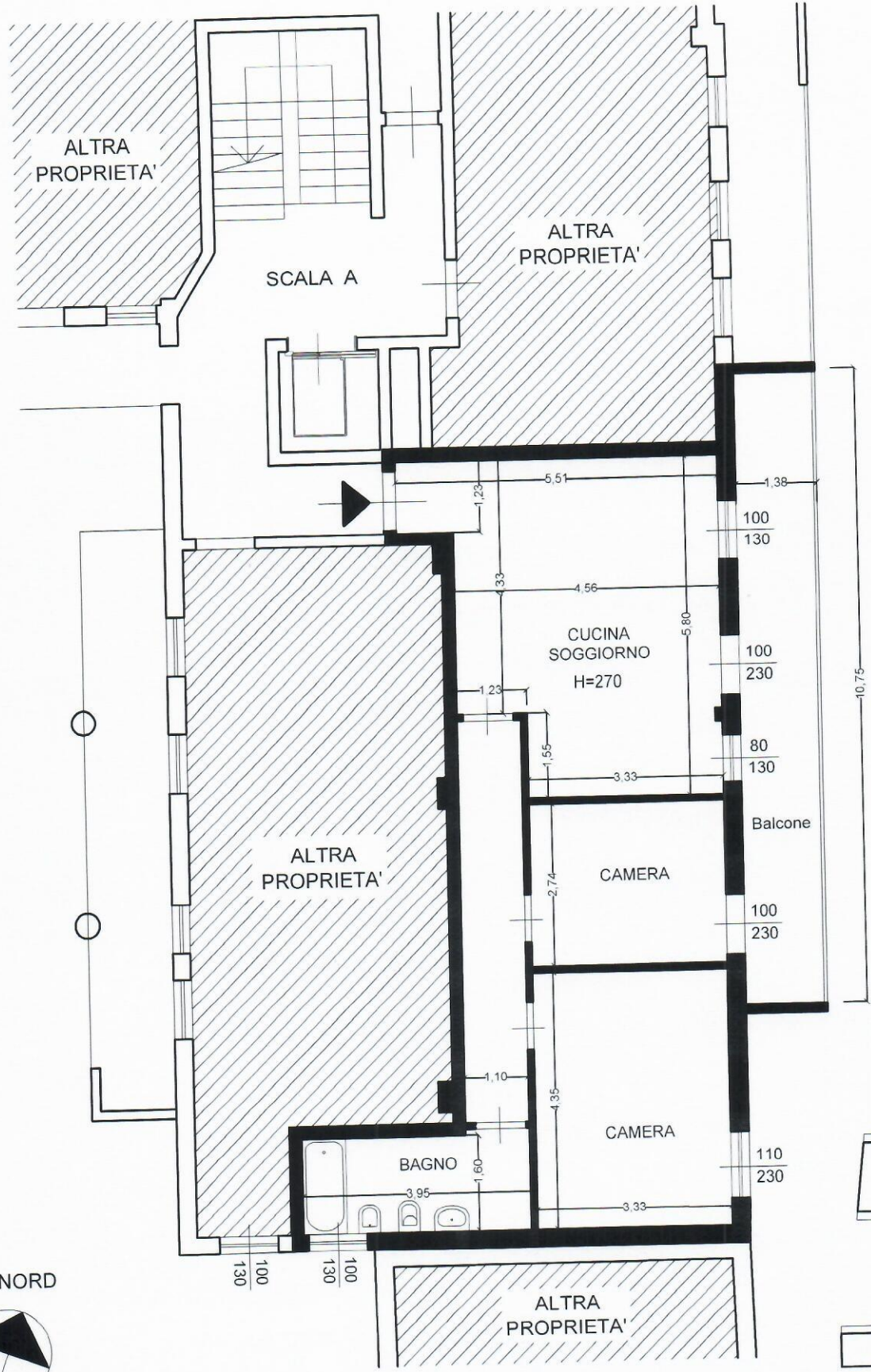

|                               |                                |
|-------------------------------|--------------------------------|
| Indirizzo                     | Identificazione catastale      |
| ARESE<br>Via A. Gramsci n. 49 | Foglio 3 - Mapp. 1476 - Sub 22 |



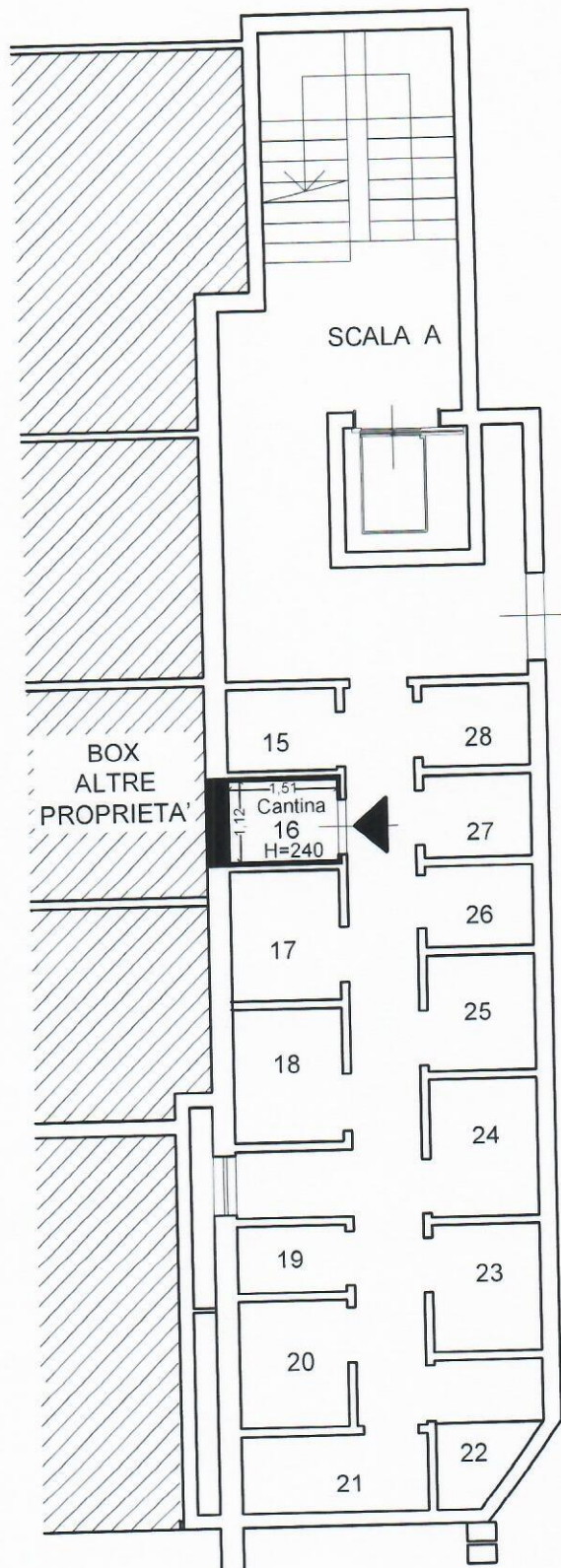

PIANO 2° INTERRATO

| Indirizzo                             | Identificazione catastale             |
|---------------------------------------|---------------------------------------|
| <p>ARESE<br/>Via A. Gramsci n. 49</p> | <p>Foglio 3 - Mapp. 1476 - Sub 22</p> |