

**Agenzia del Territorio  
CATASTO FABBRICATI  
Ufficio Provinciale di  
Milano**

Dichiarazione protocollo n. MI0467398 del 03/06/2009

Planimetria di u.i.u. in Comune di Arese

Via Antonio Gramsci

civ. 49

Identificativi Catastali:

Sezione:

Foglio: 3

Particella: 1476

Subalterno: 32

Compilata da:  
Cazzetta Simone

Iscritto all'albo:  
Geometri

Prov. Milano

N. 9949

Scheda n. 1

Scala 1:200

## PIANO PRIMO

H=2.70m

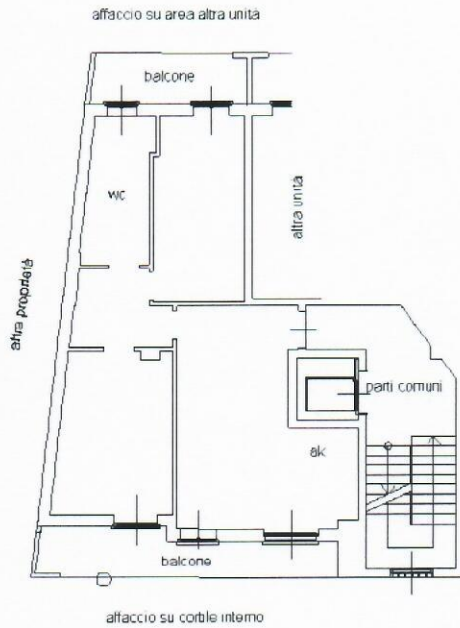

## PIANO 1° INTERRATO

H=2.40m

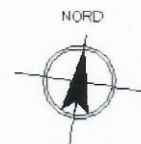
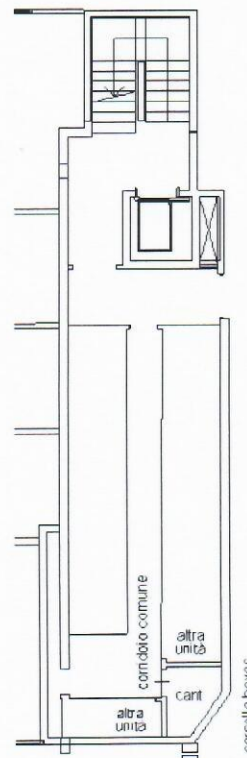

Ultima planimetria in atti

Data: 09/12/2019 - n. T14669 - Richiedente: BNTMRC67M05F063R

Totale schede: 1 - Formato di acquisizione: A4(210x297) - Formato stampa richiesto: A4(210x297)

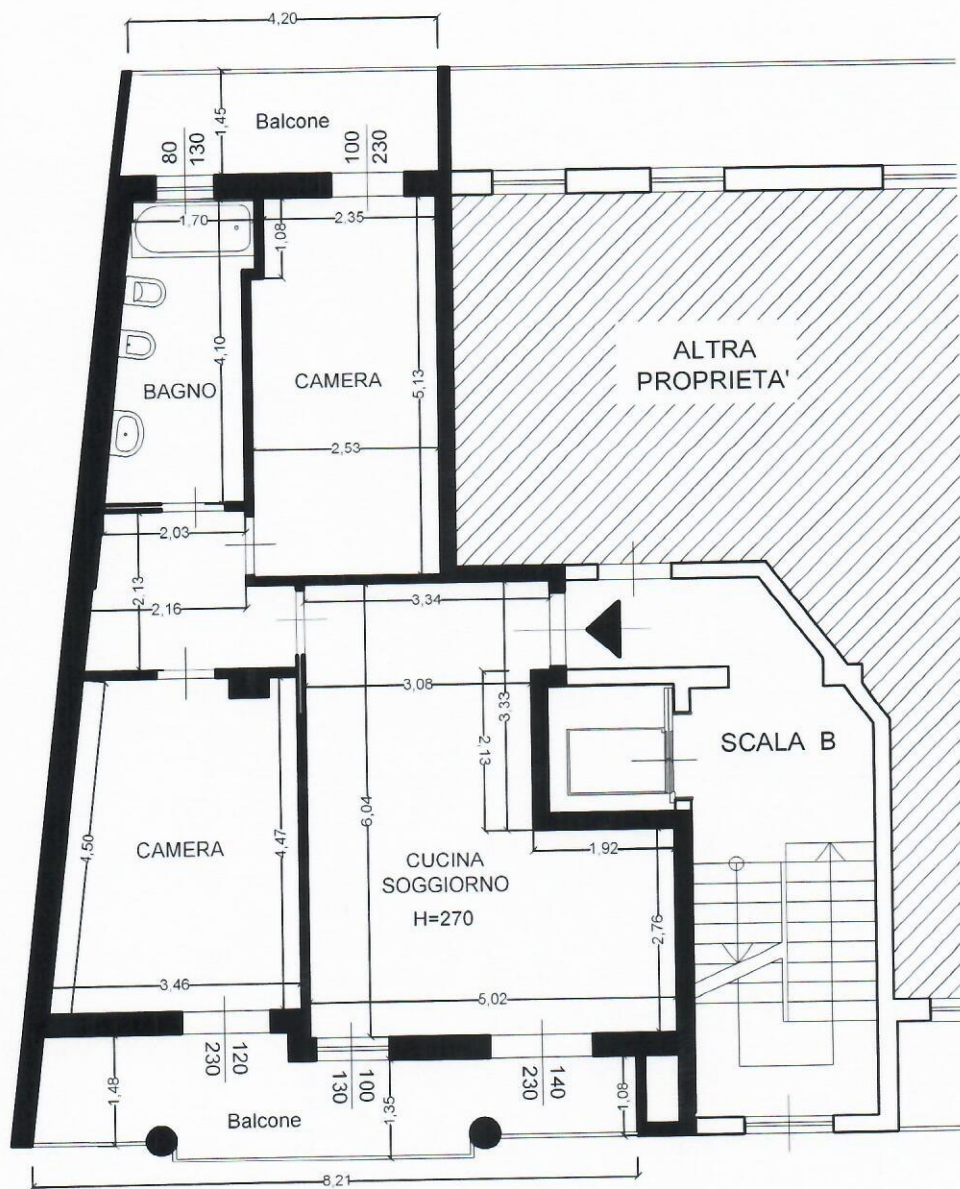
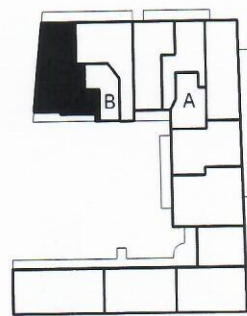

PIANO PRIMO



Indirizzo  
**ARESE**  
 Via A. Gramsci n. 49

Identificazione catastale  
**Foglio 3 - Mapp. 1476 - Sub 32**

Firmato Da: MARCO BONETTI Emesso Da: INFOCERT FIRMA QUALIFICATA 2 Serial# 967214



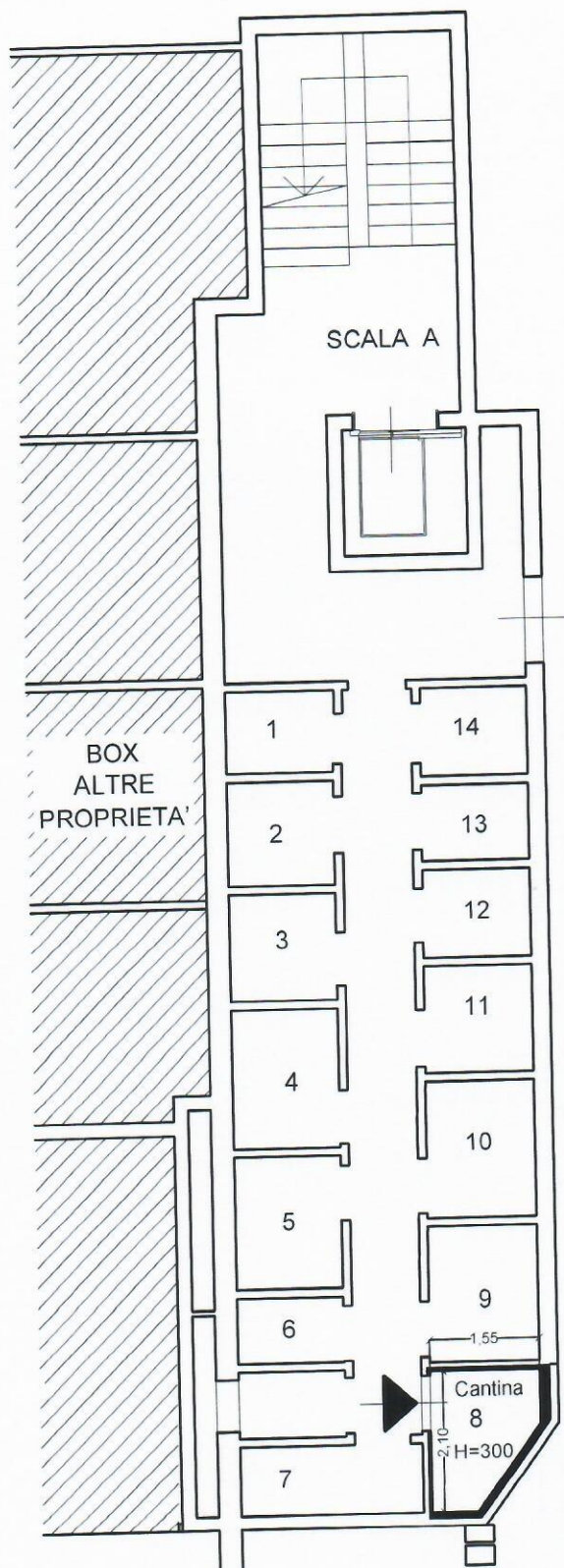

PIANO 1° INTERRATO

Indirizzo	Identificazione catastale
<p>ARESE Via A. Gramsci n. 49</p>	<p>Foglio 3 - Mapp. 1476 - Sub 32</p>