

MODULARIO
F. rig. rend. 497



MINISTERO DELLE FINANZE
DIREZIONE GENERALE DEL CATASTO E DEI SS.TT.EE.
CATASTO EDILIZIO URBANO (RDL 13-4-1939, n. 652)

Handwritten initials

MOD. BN (CEU)

LIRE
250

Planimetria di u.i.u. in Comune di **CASARSA**..... via **SS PONTEBBANA - V.LE VENEZIA** civ.....

BLOCCO B



PIANO TERRA
1:200
h media 2.75

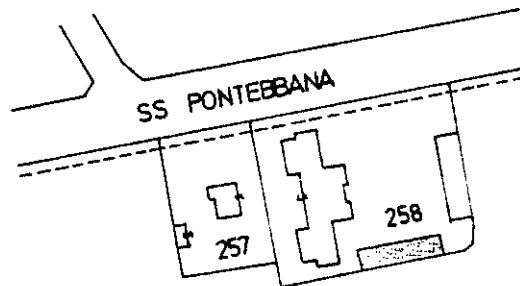

ORIENTAMENTO



SCALA DI 1:200

Catasto dei Fabbricati - Situazione al 18/10/2019 - Comune di CASARSA DELLA DELIZIA (B940) - < Foglio: 5 - Particella: 258 - Subalterno: 16 >
VIALE VENEZIA n. 11 piano: T.

Ultima planimetria in atti
Dichiarazione di N.C.
Denuncia di variazione

Compilata dal **GEOMETRA**
(Titolo, cognome e nome)
GIACOMINI GIUSEPPE

RISERVATO ALL'UFFICIO

Data presentazione:07/11/1991 - Data: 18/10/2019 - n. T263524 - Richiedente: LNRLGU46M25G888P
Totale schede: 5 - Formato di acquisizione: A4(210x297) - Formato stampa richiesto: A4(210x297)

Identificativi catastali:
F. **5**
n. **258** sub. **A6**

Isritto all'albo de **GEOMETRI**
della provincia di **PORDENONE**, n. **883**
data Firma *[Handwritten Signature]*

Handwritten notes and stamps

550292

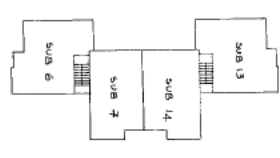
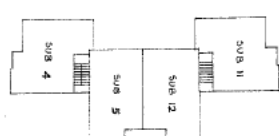
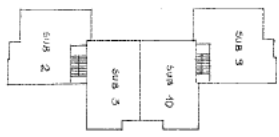
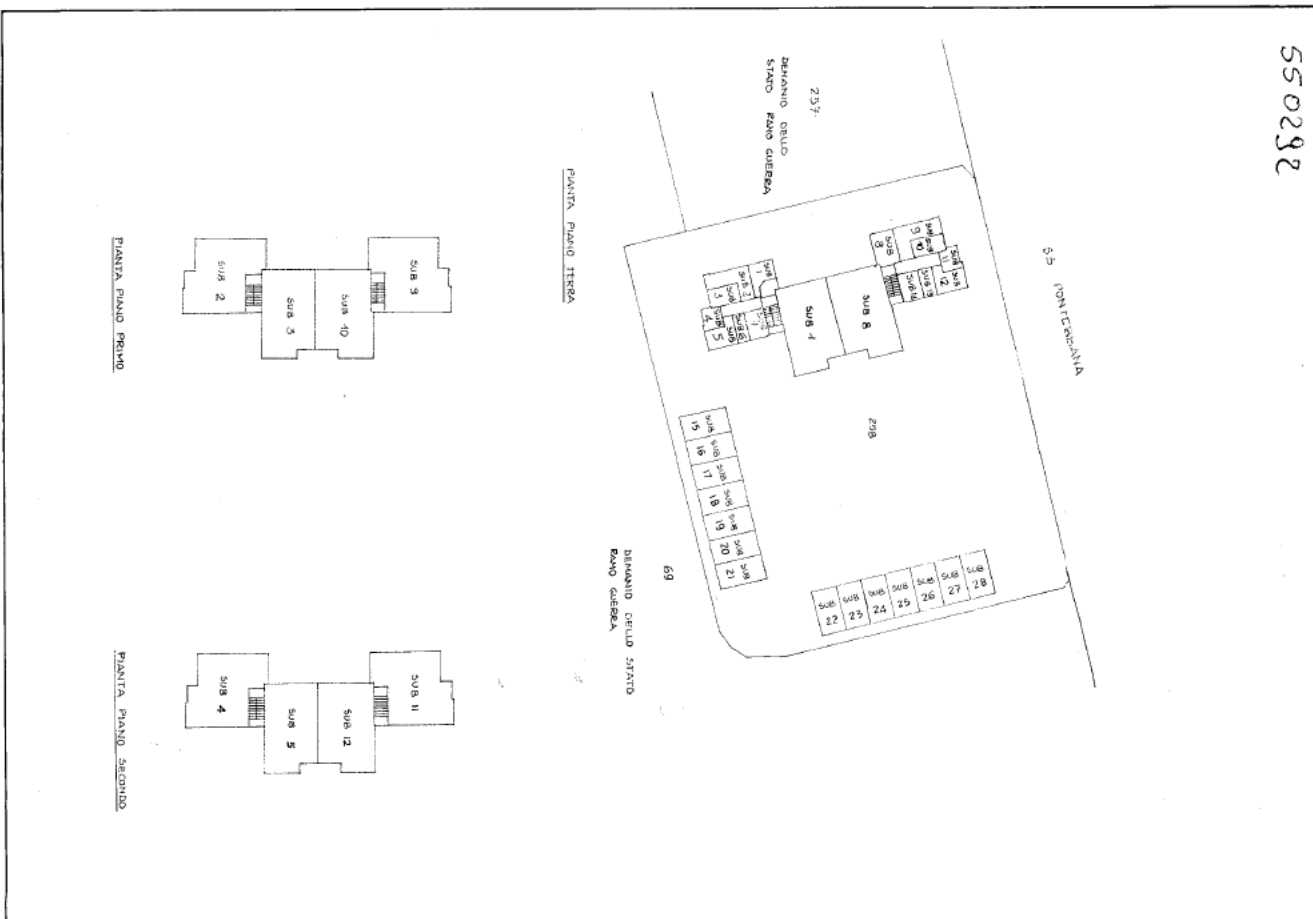

CONVENE DI CASARSA DELLA DELIZIA
 P. n. 5
 MAPPA 531
 SCALA 1:2000

TIRO NAZIONALE n. 4570 DEL 1990

SPAZIO RISERVATO PER LE ANNOTAZIONI D'UFFICIO

DATA PROT. N°



SCALA DI F. 500

MINISTERO DELLE FINANZE
 DIREZIONE GENERALE DEL CATASTO E DEI SERVIZI TECNICI ERARIALI
NUOVO CATASTO EDILIZIO URBANO
(in attuazione della legge n. 462 del 28/2/1985)
 Direzione Provinciale del Catasto Edilizio Urbano di CASARSA DELLA DELIZIA
 Via ... VENEZIA

Allegata alla dichiarazione presentata all'Ufficio Tecnico Erariale di ... FORSENONE
 Data

Mod. A (Nuovo Catasto Edilizio Urbano)
 Lit. 350

Completata dal GEOM. GIUSEPPE GIACOMINI
 (Firma, nome e cognome del professionista)

Iscritto all'Albo dei GEOMETRI
 della Provincia di FORSENONE

Data
 Firma:

MODULARIO
F. rig. rend. 497



MINISTERO DELLE FINANZE
DIREZIONE GENERALE DEL CATASTO E DEI SS.TT.EE.
CATASTO EDILIZIO URBANO (RDL 13-4-1939, n. 652)

[Handwritten signature]

MOD. BM (CEU)

LIRE
250

Planimetria di u.i.u. in Comune di CASARSA via SS.PONTEBBANA-VLE.VENEZIA civ.

BLOCCO A



PIANO TERRA
1:200
h meda 275

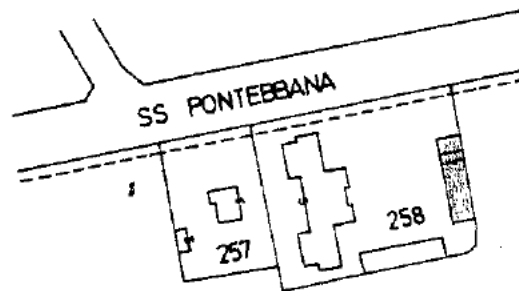

ORIENTAMENTO

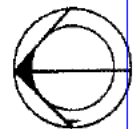

SCALA DI 1:200

Catasto dei Fabbricati - Situazione al 18/10/2019 - Comune di CASARSA DELLA DELIZIA (B940) - < Foglio: 5 - Particella: 258 - Subalterno: 27 >
VIALE VENEZIA piano: T;

Dichiarazione di N.C.
Ultima planimetria in atti
Denuncia di variazione

Compilata dal **GEOMETRA**
[Handwritten signature]

RISERVATO ALL'UFFICIO

Data presentazione: 08/11/1991 - Data: 18/10/2019 - n. T263769 - Richiedente: LNRLGU46M25G888P
Identificativi catastali
Totale schede: 1 - Formato di acquisizione: A4(210x297) - Formato stampa richiesto: A4(210x297)

F. 5
n. 258 sub. 27

della provincia di **PORDENONE**
data Firma *[Handwritten signature]*

[Handwritten number: 1994]

MODULARIO
F. rig. rand. 497



MINISTERO DELLE FINANZE
DIREZIONE GENERALE DEL CATASTO E DEI SS.TT.EE.
CATASTO EDILIZIO URBANO (RDL 13-4-1939, n. 652)

MOD. BN (CEU)

LIRE
250

Planimetria di u.i.u. in Comune di CASARSA via SS PONTEBBANA-VLE VENEZIA civ.

BLOCCO B

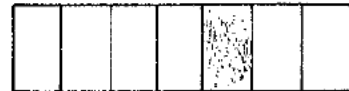

PIANO TERRA
1:200
h media 2,75

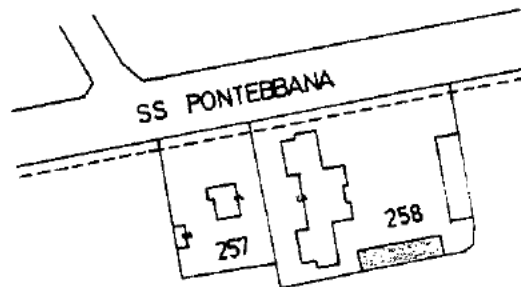

ORIENTAMENTO



SCALA DI 1:200

Catasto dei Fabbricati - Situazione al 18/10/2019 - Comune di CASARSA DELLA DELIZIA (B940) - < Foglio: 5 - Particella: 258 - Subalterno: 19 >
VIALE VENEZIA n. 1 piano: T;

Dichiarazione di N.C.
Ultima planimetria in atti
Denuncia di variazione

Compilata dal **GEOMETRA**
(Titolo, cognome e nome)
GIACOMINI GIUSEPPE

RISERVATO ALL'UFFICIO

Data presentazione:07/11/1991 - Identificativi catastali
Totale schede: 5 - Formato di acquisizione: A4(210x297) - Formato stampa richiesto: A4(210x297)

n. 258 sub. 19

della provincia di **PORDENONE** n. **883**
data Firma *[Signature]*

49/10



N=100

E=12600

1 Particella: 258

3-Set-2019 17:19:1
 Prot. n. T255293/2019
 Scala originale: 1:2000
 Dimensione cornice: 776.000 x 552.000 metri
 Comune: CASARSA DELLA DELIZIA
 Foglio: 5

MODULARIO
F. rig. rend. 497



MINISTERO DELLE FINANZE
DIREZIONE GENERALE DEL CATASTO E DEI SS.TT.EE.
CATASTO EDILIZIO URBANO (RDL 13-4-1939, n. 652)

AL

MOD. BN (CEU)

LIRE
250

Planimetria di u.i.u. in Comune di CASARSA via SS PONTEBBANA - V.LE VENEZIA civ.....

BLOCCO A

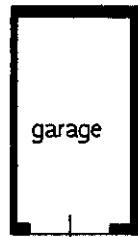
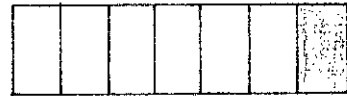

garage

PIANO TERRA
1:200
h media 275

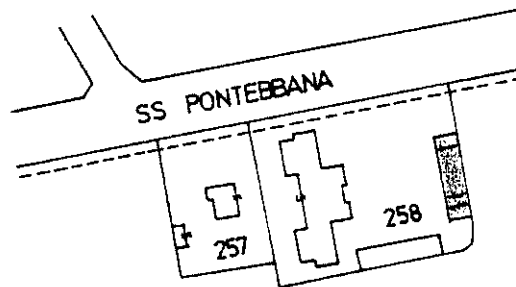

ORIENTAMENTO

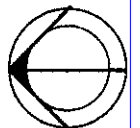

SCALA DI 1: 200

Catasto dei Fabbricati - Situazione al 18/10/2019 - Comune di CASARSA DELLA DELIZIA (B940) - < Foglio: 5 - Particella: 258 - Subalterno: 28 >
VIALE VENEZIA piano: T;

Dichiarazione di N.C.
Ultima planimetria in atti
Denuncia di variazione

Compilata dal **GEOMETRA**
(Titolo, cognome e nome)

GIACOMINI GIUSEPPE

RISERVATO ALL'UFFICIO

Data presentazione:08/11/1991 - Data: 18/10/2019 - n. T263771 - Richiedente: LNRLGU46M25G888P
Totale schede **5** - Formato di acquisizione: A4(210x297) - Formato stampa richiesto: A4(210x297)

Identificativi catastali
F.
n. **258** sub. **28**

GEOMETRI
della provincia di **PORDENONE** n. **883**
data Firma *[Signature]*

[Handwritten mark]

MODULARIO
F. fig. rend. 497



MINISTERO DELLE FINANZE
DIREZIONE GENERALE DEL CATASTO E DEI SS.TT.EE.
CATASTO EDILIZIO URBANO (RDL 13-4-1939, n. 652)

MOD. BN (CEU)

LIRE
250

Planimetria di u.i.u. in Comune di CASARSA via SS. PONTEBBANA-VLE VENEZIA civ.

BLOCCO A



garage

PIANO TERRA
1:200
h media 275

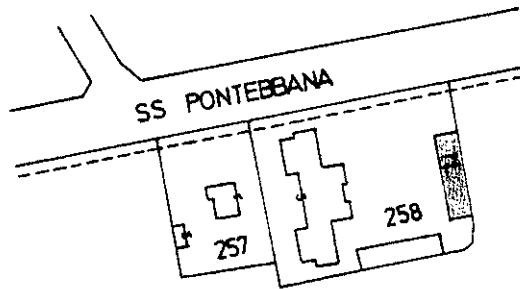

ORIENTAMENTO

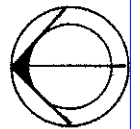

SCALA DI 1:200

Catasto dei Fabbricati - Situazione al 18/10/2019 - Comune di CASARSA DELLA DELIZIA (B940) - < Foglio: 5 - Particella: 258 - Subalterno: 26 >
VIALE VENEZIA piano: T;

Dichiarazione di N.C.
Denuncia di variazione

Compilata dal **GEOMETRA**
(Titolo, cognome e nome)
GIACOMINI GIUSEPPE
iscritto all'albo dei **GEOMETRI**
della provincia di **PORDENONE** in **883**
data Firma *[Signature]*

RISERVATO ALL'UFFICIO

Data presentazione:08/11/1991 - Data: 18/10/2019 - n. T263663 - Richiedente: LNRLGU46M25G888P
Totale schede Formato di acquisizione: A4(210x297) - Formato stampa richiesto: A4(210x297)

F. **5**
n. **258** sub. **26**

[Handwritten signature]

Visura per soggetto

Situazione degli atti informatizzati al 17/10/2019

Dati della richiesta	Terreni e Fabbricati siti in tutta la provincia di PORDENONE
Soggetto individuato	

1. Unità Immobiliari site nel Comune di CASARSA DELLA DELIZIA(Codice B940) - Catasto dei Fabbricati

N.	DATI IDENTIFICATIVI				DATI DI CLASSAMENTO							ALTRE INFORMAZIONI	
	Sezione Urbana	Foglio	Particella	Sub	Zona Cens.	Micro Zona	Categoria	Classe	Consistenza	Superficie Catastale	Rendita	Indirizzo Dati derivanti da	Dati ulteriori
1		5	258	12			A/3	2	5 vani	Totale: 80 m ² Totale escluse aree scoperte**: 80 m ²	Euro 222,08	VIALE VENEZIA n. 53 piano: S1-2 interno: 5; VARIAZIONE TOPONOMASTICA del 29/11/2016 protocollo n. PN0104731 in atti dal 29/11/2016 VARIAZIONE DI TOPONOMASTICA (n. 21486.1/2016)	

Intestazione degli immobili indicati al n. 1

N.	DATI ANAGRAFICI	CODICE FISCALE	DIRITTI E ONERI REALI
1			(1) Proprietà per 1/1 bene personale
DATI DERIVANTI DA		ISTRUMENTO (ATTO PUBBLICO) del 05/07/2002 Trascrizione in atti dal 17/07/2002 Repertorio n.: 110589 Rogante: PASCATTI GIOVANNI Sede: SAN VITO AL TAGLIAMENTO Registrazione: Sede: COMPRAVENDITA (n. 8760.1/2002)	

Visura per soggetto

Situazione degli atti informatizzati al 17/10/2019

2. Unità Immobiliari site nel Comune di CASARSA DELLA DELIZIA (Codice B940) - Catasto dei Fabbricati

N.	DATI IDENTIFICATIVI				DATI DI CLASSAMENTO							ALTRE INFORMAZIONI	
	Sezione Urbana	Foglio	Particella	Sub	Zona Cens.	Micro Zona	Categoria	Classe	Consistenza	Superficie Catastale	Rendita	Indirizzo Dati derivanti da	Dati ulteriori
1		5	258	15			C/6	3	12 m ²	Totale: 12 m ²	Euro 30,99 L. 60.000	VIALE VENEZIA piano: T; Variazione del 09/11/2015 - Inserimento in visura dei dati di superficie.	Annotazione
2		5	258	16			C/6	3	12 m ²	Totale: 12 m ²	Euro 30,99	VIALE VENEZIA n. 11 piano: T; RETTIFICA DI INTESTAZIONE ALL'ATTUALITA' del 03/10/2013 protocollo n. PN0045654 in atti dal 04/06/2018 RIPR. INTEST. IST. URP 45418/2018 COMPRAVENDITA RIF. ALLA VOLT. 121538/2013 (n. 3038.1/2018)	
3		5	258	17			C/6	3	12 m ²	Totale: 12 m ²	Euro 30,99	VIALE VENEZIA n. 58 piano: T; RETTIFICA DI INTESTAZIONE ALL'ATTUALITA' del 03/10/2013 protocollo n. PN0045654 in atti dal 04/06/2018 RIPR. INTEST. IST. URP 45418/2018 COMPRAVENDITA RIF. ALLA VOLT. 121538/2013 (n. 3038.1/2018)	
4		5	258	18			C/6	3	12 m ²	Totale: 12 m ²	Euro 30,99 L. 60.000	VIALE VENEZIA piano: T; Variazione del 09/11/2015 - Inserimento in visura dei dati di superficie.	Annotazione
5		5	258	19			C/6	3	12 m ²	Totale: 12 m ²	Euro 30,99	VIALE VENEZIA n. 1 piano: T; RETTIFICA DI INTESTAZIONE ALL'ATTUALITA' del 03/10/2013 protocollo n. PN0045654 in atti dal 04/06/2018 RIPR. INTEST. IST. URP 45418/2018 COMPRAVENDITA RIF. ALLA VOLT. 121538/2013 (n. 3038.1/2018)	
6		5	258	20			C/6	3	12 m ²	Totale: 12 m ²	Euro 30,99 L. 60.000	VIALE VENEZIA piano: T; Variazione del 09/11/2015 - Inserimento in visura dei dati di superficie.	Annotazione
7		5	258	21			C/6	3	12 m ²	Totale: 12 m ²	Euro 30,99 L. 60.000	VIALE VENEZIA piano: T; Variazione del 09/11/2015 - Inserimento in visura dei dati di superficie.	Annotazione

Visura per soggetto

Situazione degli atti informatizzati al 17/10/2019

Data: 17/10/2019 - Ora: 16.22.54

Segue

Visura n.: T259922 Pag: 3

8		5	258	22			C/6	3	12 m ²	Totale: 12 m ²	Euro 30,99 L. 60.000	VIALE VENEZIA piano: T; Variazione del 09/11/2015 - Inserimento in visura dei dati di superficie.	Annotazione
9		5	258	23			C/6	3	12 m ²	Totale: 12 m ²	Euro 30,99	VIALE VENEZIA n. 1 piano: T; RETTIFICA DI INTESTAZIONE ALL'ATTUALITA' del 03/10/2013 protocollo n. PN0045654 in atti dal 04/06/2018 RIPR. INTEST. IST. URP 45418/2018 COMPRAVENDITA RIF. ALLA VOLT. 121538/2013 (n. 3038.1/2018)	
10		5	258	24			C/6	3	12 m ²	Totale: 12 m ²	Euro 30,99	VIALE VENEZIA n. 1 piano: T; RETTIFICA DI INTESTAZIONE ALL'ATTUALITA' del 03/10/2013 protocollo n. PN0045654 in atti dal 04/06/2018 RIPR. INTEST. IST. URP 45418/2018 COMPRAVENDITA RIF. ALLA VOLT. 121538/2013 (n. 3038.1/2018)	
11		5	258	25			C/6	3	12 m ²	Totale: 12 m ²	Euro 30,99 L. 60.000	VIALE VENEZIA piano: T; Variazione del 09/11/2015 - Inserimento in visura dei dati di superficie.	Annotazione
12		5	258	26			C/6	3	12 m ²	Totale: 12 m ²	Euro 30,99 L. 60.000	VIALE VENEZIA piano: T; Variazione del 09/11/2015 - Inserimento in visura dei dati di superficie.	Annotazione
13		5	258	27			C/6	3	12 m ²	Totale: 12 m ²	Euro 30,99 L. 60.000	VIALE VENEZIA piano: T; Variazione del 09/11/2015 - Inserimento in visura dei dati di superficie.	Annotazione
14		5	258	28			C/6	3	12 m ²	Totale: 12 m ²	Euro 30,99 L. 60.000	VIALE VENEZIA piano: T; Variazione del 09/11/2015 - Inserimento in visura dei dati di superficie.	Annotazione

Immobile 1: Annotazione: garage (bcc al mapp. 258 dalsub. 1 al sub. 12) - passaggi intermedi da esaminare

Immobile 4: Annotazione: garage (bcc al mapp. 258 dal sub. 1 al sub. 12)

Immobile 6: Annotazione: garage (bcc al mapp. 258 dal sub. 1 al sub. 12)

Immobile 7: Annotazione: garage (bcc al mapp. 258 dal sub. 1 al sub. 12)

Immobile 8: Annotazione: garage (bcc al mapp. 258 dal sub. 1 al sub. 12)

Visura per soggetto

Situazione degli atti informatizzati al 17/10/2019

Immobilabile 11: Annotazione: garage (bcc al mapp. 258 dal sub. 1 al sub. 12)

Immobilabile 12: Annotazione: garage (bcc al mapp. 258 dal sub. 1 al sub. 12)

Immobilabile 13: Annotazione: garage (bcc. al mapp. 258 dal sub. 1 al sub. 12)

Immobilabile 14: Annotazione: garage (bcc. al mapp. 258 dal sub. 1 al sub. 12)

Totale: m² 168 Rendita: Euro 433,86

Intestazione degli immobili indicati al n. 2

N.	DATI ANAGRAFICI	DA VERIFICARE
2		(1) Proprieta` per 1/14
3		(1) Proprieta` per 1/14
4		(1) Proprieta` per 1/14
5		DA VERIFICARE
6		(1) Proprieta` per 1/14
DATI DERIVANTI DA RETTIFICA DI INTESTAZIONE ALL'ATTUALITA' del 05/07/2002 protocollo n. PN0069872 Voltura in atti dal 17/10/2019 Repertorio n.: 110589 Rogante: NOT. PASCATTI Sede: PORDENONE Registrazione: Sede: IST. RETT. NOM. E QUOTE (n. 4160.1/2019)		

Totale Generale: vani 5 m² 168 Rendita: Euro 655,94

Unità immobiliari n. 15

Tributi erariali: Euro 1,80

Visura telematica

* Codice Fiscale Validato in Anagrafe Tributaria

** Si intendono escluse le "superfici di balconi, terrazzi e aree scoperte pertinenziali e accessorie, comunicanti o non comunicanti" (cfr. Provvedimento del Direttore dell'Agenzia delle Entrate 29 marzo 2013).

MODULARIO
F. rig. rend. 497



MINISTERO DELLE FINANZE
DIREZIONE GENERALE DEL CATASTO E DEI SS.TT.EE.
CATASTO EDILIZIO URBANO (RDL 13-4-1939, n. 652)

[Handwritten signature]

MOD. BN (CEU)

LIRE
250

Planimetria di u.i.u. in Comune di CASARSA via SS. PONTEBBANA-VLE. VENEZIA civ.

BLOCCO A

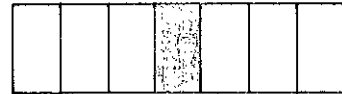

PIANO TERRA
1: 200
h media 275

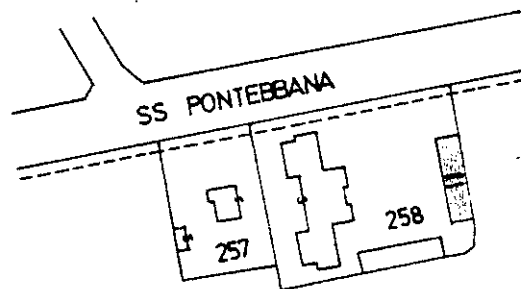

ORIENTAMENTO

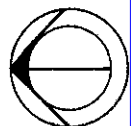

SCALA DI 1: 200

Catasto dei Fabbricati - Situazione al 18/10/2019 - Comune di CASARSA DELLA DELIZIA (B940) - < Foglio: 5 - Particella: 258 - Subalterno: 25 >
VIALE VENEZIA piano: T;

Dichiarazione di N.C.
Ultima planimetria in atti
Denuncia di variazione

Compilata dal **GEOMETRA**
(Titolo, cognome e nome)
GIACOMINI GIUSEPPE
iscritto all'albo dei **GEOMETRI**
della provincia di **PORDENONE** n. **893**
data Firma *[Handwritten signature]*

RISERVATO ALL'UFFICIO

Data presentazione:08/11/1991 - Data: 18/10/2019 - n. T263662 - Richiedente: LNRLGU46M25G888P
Totale schede: **5** - Formato di acquisizione: A4(210x297) - Formato stampa richiesto: A4(210x297)

Identificativi catastali
F. **5**
n. **258** sub. **25**

[Handwritten signature]

MODULARIO
F. Cat. S.T. - N. 481



MINISTERO DELLE FINANZE

Mod. B (Nuovo Catasto Edilizio Urbano)

DIREZIONE GENERALE DEL CATASTO E DEI SERVIZI TECNICI ERARIALI

NUOVO CATASTO EDILIZIO URBANO

(R. DECRETO-LEGGE 13 APRILE 1939, N. 652)

Planimetria dell'immobile situato nel Comune di CASARSA Via Venezia

Ditta _____

Allegata alla dichiarazione presentata all'Ufficio(*) Tecnico Erariale di Udine

(*) Tecnico Erariale o del Comune

Palazzina Dip. Minist.
PIANO SECONDO
Appart. n. 5°

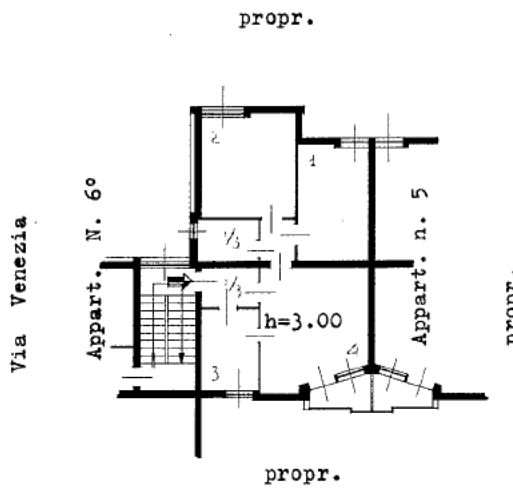

CANTINA

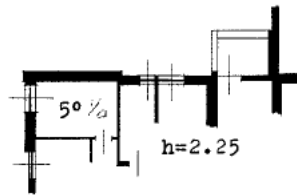

ORIENTAMENTO

Nord

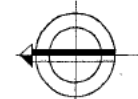

SCALA DI I. : 200

SPAZIO RISERVATO PER LE ANNOTAZIONI D'UFFICIO

DATA

7 NOV 1956

PROT. N°

213

Mod 82

Mod. I n. 025624

Compilata dal 1° Ing. MARIO SIST
(Titolo, nome e cognome del tecnico)

Pordenone

Iscritto all'Albo degli Ingegneri

della Provincia di Udine

DATA 21-4-1956

Firma: _____

Ultima planimetria in atti

MODULARIO
F. rig. rend. 497



MINISTERO DELLE FINANZE
DIREZIONE GENERALE DEL CATASTO E DEI SS.TT.EE.
CATASTO EDILIZIO URBANO (RDL 13-4-1939, n. 652)

MOD. BN (CEU)

LIRE
250

Planimetria di u.i.u. in Comune di CASARSA via SS PONTEBBANA - V.LE VENEZIA civ.

BLOCCO B



PIANO TERRA
1:200
h media 275

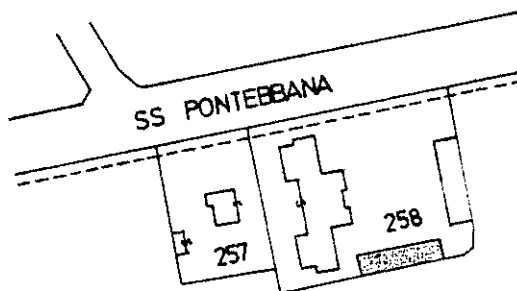

ORIENTAMENTO

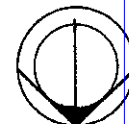

SCALA DI 1:200

Catasto dei Fabbricati - Situazione al 18/10/2019 - Comune di CASARSA DELLA DELIZIA (B940) - < Foglio: 5 - Particella: 258 - Subalterno: 20 >
MIALE VENEZIA piano: T;

Dichiarazione di N.C.
Denuncia di variazione

Compilata dal GEOMETRA
(Titolo, cognome e nome)
GIACOMINI GIUSEPPE

RISERVATO ALL'UFFICIO

Data presentazione:07/11/1991 - Data: 18/10/2019 - n. T263529 - Richiedente: LNRLGU46M25G888P
Identificativi catastali
Totale schede 1 - Formato di acquisizione: A4(210x297) - Formato stampa richiesto: A4(210x297)

F. 5
n. 258 sub. 20

della provincia di PORDENONE
data Firma

497

MODULARIO
F. rig. rend. 497



MINISTERO DELLE FINANZE
DIREZIONE GENERALE DEL CATASTO E DEI SS.TT.EE.
CATASTO EDILIZIO URBANO (RDL 13-4-1939, n. 652)

FC

MOD. BN (CEU)

LIRE
250

Planimetria di u.i.u. in Comune di CASARSA via SS PONTEBBANA-V.LE VENEZIA civ.

BLOCCO B



garage

PIANO TERRA
r 200
h media 275

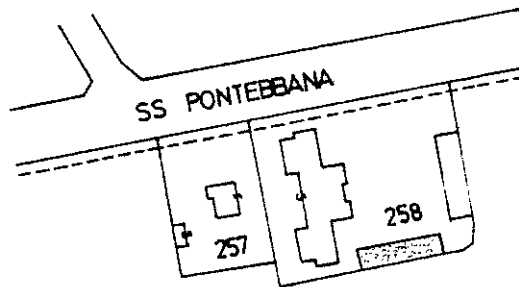

ORIENTAMENTO

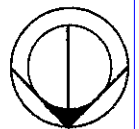

SCALA DI 1:200

Catasto dei Fabbricati - Situazione al 18/10/2019 - Comune di CASARSA DELLA DELIZIA (B940) - < Foglio: 5 - Particella: 258 - Subalterno: 17 >
MIALE VENEZIA n. 58 piano: T;

Dichiarazione di N.C.
Ultima planimetria in atti
Denuncia di variazione

Compilata dal GEOMETRA
(Titolo, cognome e nome)

GIACOMINI GIUSEPPE

iscritto all'albo da GEOMETRI

della provincia di PORDENONE n. 883

data Firma *[Signature]*

RISERVATO ALL'UFFICIO

Data presentazione:07/11/1991 - Data: 18/10/2019 - n. T263525 - Richiedente: LNRLGU46M25G888P
Totale schede: 1 - Formato di acquisizione: A4(210x297) - Formato stampa richiesto: A4(210x297)

Identificativi catastali:
F. 5
n. 258 sub. 17

MODULARIO
F. fig. rend. 497



MINISTERO DELLE FINANZE
DIREZIONE GENERALE DEL CATASTO E DEI SS.TT.EE.
CATASTO EDILIZIO URBANO (RDL 13-4-1939, n. 652)

MOD. BN (CEU)

LIRE
250

Planimetria di u.i.u. in Comune di CASARSA via SS PONTEBBANA-VLE VENEZIA civ.....

BLOCCO A

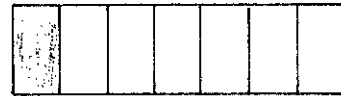

PIANO TERRA
1:200
h media 2,75

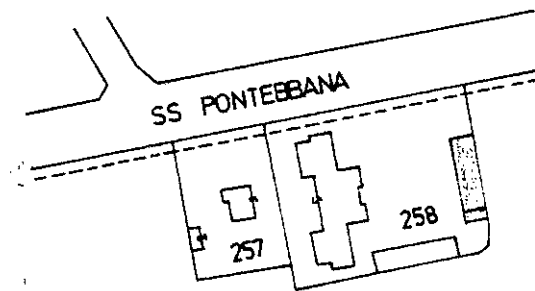

ORIENTAMENTO

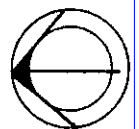

SCALA DI 1:200

Catasto dei Fabbricati - Situazione al 18/10/2019 - Comune di CASARSA DELLA DELIZIA (B940) - < Foglio: 5 - Particella: 258 - Subalterno: 22 >
VIALE VENEZIA piano: T;

Dichiarazione di N.C.
Ultima planimetria in atti
Denuncia di Variazione

Compilata dal GEOMETRA
(Titolo, cognome e nome)
GIACOMINI GIUSEPPE

RISERVATO ALL'UFFICIO

Data presentazione:07/11/1991 - Data: 18/10/2019 - n. T263659 - Richiedente: LNRLGU46M25G888P
Totale schede 5 Iscritte all'albo dei GEOMETRI della provincia di PORDENONE n. 883
Formato stampa richiesto: A4(210x297)

F. 5
n. 258 sub. 22

data Firma *[Signature]*

[Handwritten mark]

MODULARIO
F. rig. rend. 487



MINISTERO DELLE FINANZE
DIREZIONE GENERALE DEL CATASTO E DEI SS.TT.EE.
CATASTO EDILIZIO URBANO (RDL 13-4-1939, n. 652)

[Handwritten signature]

MOD. BN (CEU)

LIRE
250

Planimetria di u.i.u. in Comune di **CASARSA** via **SS. PONTEBBANA - VLE. VENEZIA** civ.

BLOCCO A

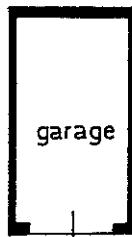
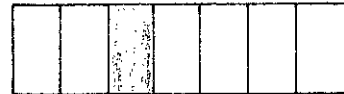

garage

PIANO TERRA
1:200
h media 275

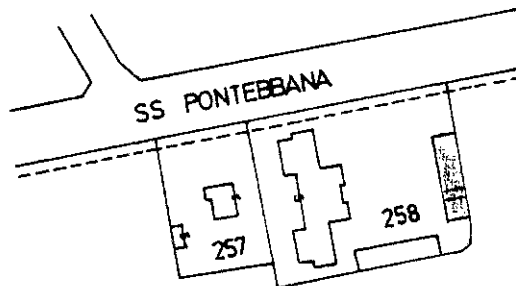

ORIENTAMENTO

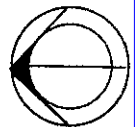

SCALA DI 1:200

Catasto dei Fabbricati - Situazione al 18/10/2019 - Comune di CASARSA DELLA DELIZIA (B940) - < Foglio: 5 - Particella: 258 - Subalterno: 24 >
VIALE VENEZIA n. 1 piano: T.

Dichiarazione di N.C.
Ultima planimetria in atti
Denuncia di variazione

Compilata dal **GEOMETRA**
(Titolo, cognome e nome)
GIACOMINI GIUSEPPE
iscritto all'albo dei **GEOMETRI**
della provincia di **PORDENONE** n. **883**
data Firma *[Signature]*

RISERVATO ALL'UFFICIO

Identificativi catastali
F.
n. **258** sub. **24**

[Handwritten number]

MODULARIO
F. rig. rend. 497



MINISTERO DELLE FINANZE
DIREZIONE GENERALE DEL CATASTO E DEI SS.TT.EE.
CATASTO EDILIZIO URBANO (RDL 13-4-1939, n. 652)

MOD. BN (CEU)

LIRE
250

Planimetria di u.i.u. in Comune di **CASARSA** via **SS. PONTEBBANA-VLE. VENEZIA** civ.

BLOCCO A

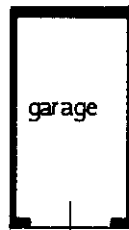

PIANO TERRA
1:200
h media 275

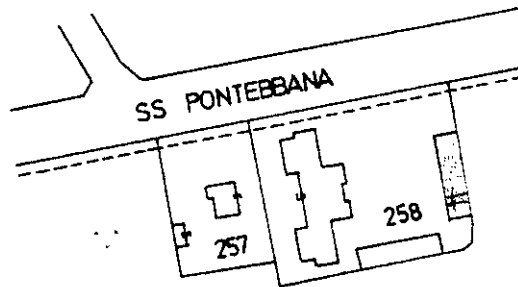

ORIENTAMENTO

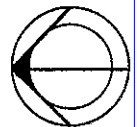

SCALA DI 1: 200

Catasto dei Fabbricati - Situazione al 18/10/2019 - Comune di CASARSA DELLA DELIZIA (B940) - < Foglio: 5 - Particella: 258 - Subalterno: 23 >
VIALE VENEZIA n. 1 piano: T.

Dichiarazione di N.C.
Denuncia di Variazione

Compilata dal **GEOMETRA**
(Titolo, cognome e nome)
GIACOMINI GIUSEPPE

RISERVATO ALL'UFFICIO

Data presentazione:07/11/1991 - Data: 18/10/2019 - n. T263660 - Richiedente: LNRLGU46M25G888P
Totale schede: 1 - Formato di acquisizione: A4(210x297) - Formato stampa richiesto: A4(210x297)

Identificativi catastali:
F.
n. **258** sub. **23**

Isritto all'albo da **GEOMETRI**
della provincia di **PORDENONE** n. **883**
data Firma *[Signature]*

[Handwritten signature]

MODULARIO
F. rig. rend. 497



MINISTERO DELLE FINANZE
DIREZIONE GENERALE DEL CATASTO E DEI SS.TT.EE.
CATASTO EDILIZIO URBANO (RDL 13-4-1939, n. 652)

MOD. BN (CEU)

LIRE
250

Planimetria di u.i.u. in Comune di **CASARSA** via **SS PONTEBBANA - V.LE VENEZIA** civ.....

BLOCCO B

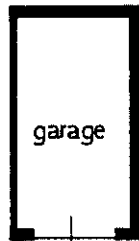

garage

PIANO TERRA
1:200
h media 2.75

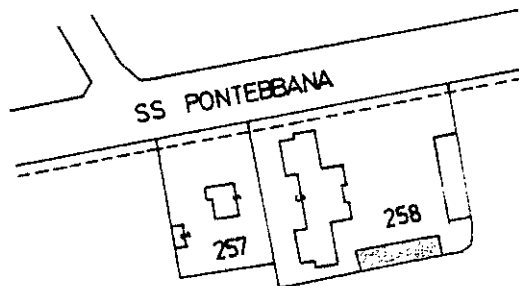

ORIENTAMENTO

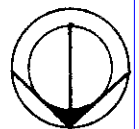

SCALA DI 1:200

Catasto dei Fabbricati - Situazione al 18/10/2019 - Comune di CASARSA DELLA DELIZIA (B940) - < Foglio: 5 - Particella: 258 - Subalterno: 21 >
VIALE VENEZIA piano: T;

Dichiarazione di N.C.
Ultima planimetria in atti
Denuncia di Variazione

Compilata dal **GEOMETRA**
(Titolo, cognome e nome)
GIACOMINI GIUSEPPE

RISERVATO ALL'UFFICIO

Data presentazione: 07/11/1991 - Data: 18/10/2019 - n. T263658 - Richiedente: LNRLGU46M25G888P
Totale schede **5** Iscritte all'Albo de **GEOMETRI** della provincia di **PORDENONE** n. **883**
Formato stampato richiesto: A4(210x297)

n. **258** sub. **21**

data Firma *[Signature]*

49.15

MODULARIO
F. rig. rend. 487



MINISTERO DELLE FINANZE
DIREZIONE GENERALE DEL CATASTO E DEI SS.TT.EE.
CATASTO EDILIZIO URBANO (RDL 13-4-1939, n. 652)

MOD. BN (CEU)

LIRE
250

Planimetria di u.i.u. in Comune di CASARSA via SS. PONTEBBANA-V.LE VENEZIA civ.

BLOCCO B



garage

PIANO TERRA
1:200
h media 275

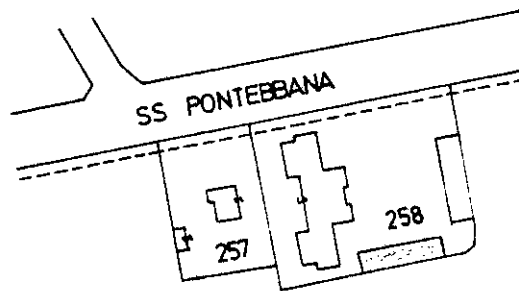

ORIENTAMENTO



SCALA DI 1:200

Catasto dei Fabbricati - Situazione al 18/10/2019 - Comune di CASARSA DELLA DELIZIA (B940) - < Foglio: 5 - Particella: 258 - Subalterno: 15 >
VIALE VENEZIA piano: T;

Dichiarazione di N.C.
Ultima planimetria in atti
Denuncia di variazione

Compilata dal **GEOMETRA**
(Titolo, cognome e nome)

GIACOMINI GIUSEPPE

RISERVATO ALL'UFFICIO

Data presentazione:07/11/1991 - Data: 18/10/2019 - n. T263523 - Richiedente: LNRLGU46M25G888P
Totale schede: 1 - Formato di acquisizione: A4(210x297) - Formato stampa richiesto: A4(210x297)

Identificativi catastali
F. 5
n. **258** sub. **15**

iscritto all'albo dei **GEOMETRI**
della provincia di **PORDENONE** n. **883**
data Firma *Giuseppe*

1991

MODULARIO
F. rig. rend. 497



MINISTERO DELLE FINANZE
DIREZIONE GENERALE DEL CATASTO E DEI SS.TT.EE.
CATASTO EDILIZIO URBANO (RDL 13-4-1939, n. 652)

MOD. BN (CEU)

LIRE
250

Planimetria di u.i.u. in Comune di CASARSA..... via SS. PONTEBBANA-V.LE VENEZIA civ.....

BLOCCO B



PIANO TERRA
1:200
h media 275

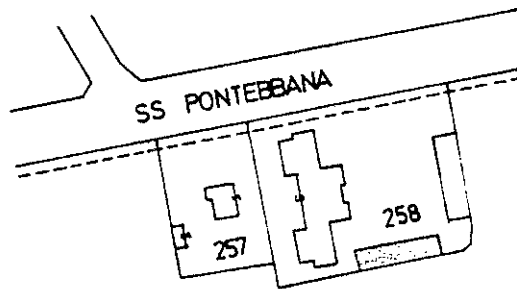

ORIENTAMENTO

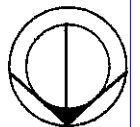

SCALA DI 1:200

Catasto dei Fabbricati - Situazione al 18/10/2019 - Comune di CASARSA DELLA DELIZIA (B940) - < Foglio: 5 - Particella: 258 - Subalterno: 18 >
VIALE VENEZIA piano: T;

Dichiarazione di N.C.
Ultima planimetria in atti
Denuncia di variazione

Compilata da **GEOMETRA**
(Titolo, cognome e nome)
GIACOMINI GIUSEPPE
iscritto all'albo dei **GEOMETRI**
della provincia di **PORDENONE** n. **883**
data Firma

RISERVATO ALL'UFFICIO

Data presentazione:07/11/1991 - Data: 18/10/2019 - n: T263526 - Richiedente: LNRLGU46M25G888P
Totale schede **5** Formato di acquisizione: A4(210x297) - Formato stampa richiesto: A4(210x297)
n. **258** sub. **18**

Prodotto e distribuito dalla Poligrafico e Zucchi - Roma - P.Y.