

Vista generale dell'immobile da via Adriano Publio Elio

VIA SAN MAMETE 3
MILANO



Accesso all'immobile dal ballatoio

Perito del Tribunale di Milano n° 10830 . Qualifiche: -Impatto Ambientale-Piani di Sicurezza-Certificazioni Energetiche



Accesso
dell'edificio da via
San Mamete, 3

VIA SAN MAMETE 3
MILANO



Cortile interno

VIA SAN MAMETE 3
MILANO



Pavimentazione vano scala
di collegamento alle unità



Vano scala edificio



Ballatoio sbarco scala/ascensore
piano sottotetto

Perito del Tribunale di Milano n°10830 . Qualifiche: -Impatto Ambientale-Piani di Sicurezza-Certificazioni Energetiche

Via Landolfo 1_20121 Milano _C.F.: MLCPLA40L02F158W_P.I.: 02017450152
tel/fax.: 02.86463575-02.874572_mail: pmalcaus@tiscali.it_ studiomalcaus@gmail.com



VIA SAN MAMETE 3
MILANO

Ballatoio con ingresso all'unità immobiliare



Porta d'ingresso dall'interno dell'unità immobiliare

Perito del Tribunale di Milano n°10830 . Qualifiche: -Impatto Ambientale-Piani di Sicurezza-Certificazioni Energetiche

Via Landolfo 1_20121 Milano _C.F.: MLCPLA40L02F158W_P.I.: 02017450152
tel/fax.: 02.86463575-02.874572_mail: pmalcaus@tiscali.it_ studiomalcaus@gmail.com

Citofono, termostato e quadro elettrico

VIA SAN MAMETE 3
MILANO



Cucina

Perito del Tribunale di Milano n°10830 . Qualifiche: -Impatto Ambientale-Piani di Sicurezza-Certificazioni Energetiche

Via Landolfo 1_20121 Milano _C.F.: MLCPLA40L02F158W_P.I.: 02017450152
tel/fax.: 02.86463575-02.874572_mail: pmalcaus@tiscali.it_ studiomalcaus@gmail.com



VIA SAN MAMETE 3
MILANO

Ripostiglio sopra al disimpegno



Servizio igienico con doccia

Perito del Tribunale di Milano n°10830 . Qualifiche: -Impatto Ambientale-Piani di Sicurezza-Certificazioni Energetiche

Via Landolfo 1_20121 Milano _C.F.: MLCPLA40L02F158W_P.I.: 02017450152
tel/fax.: 02.86463575-02.874572_mail: pmalcaus@tiscali.it_studiomalcaus@gmail.com

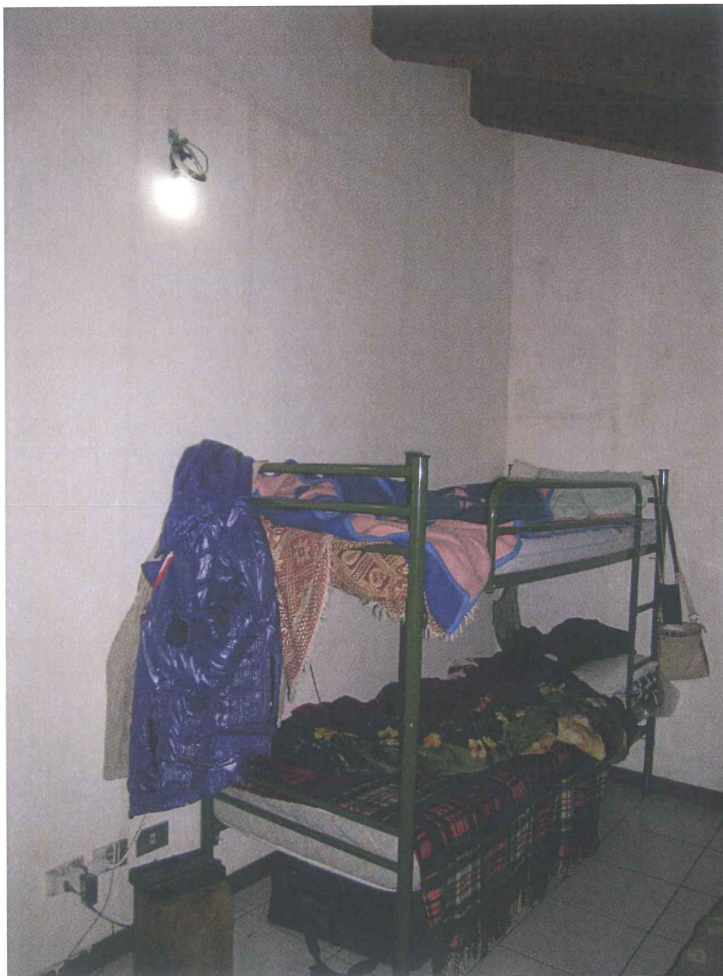

VIA SAN MAMETE 3
MILANO

Camera da letto
Tetto in legno fenomeni
di ponte termico

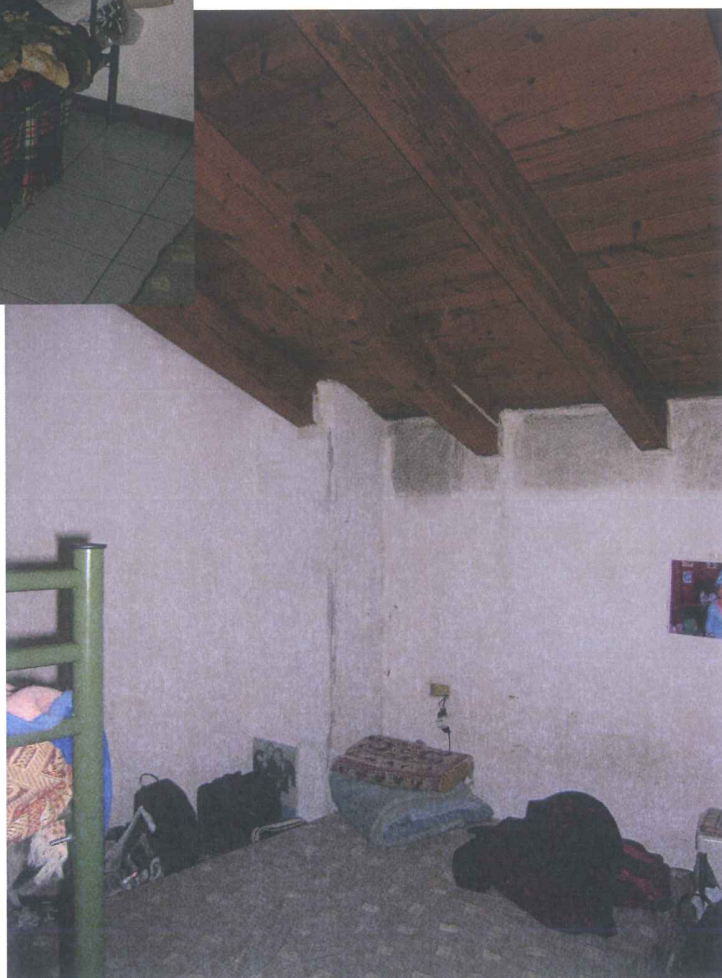

Perito del Tribunale di Milano n°10830 . Qualifiche: -Impatto Ambientale-Piani di Sicurezza-Certificazioni Energetiche

Via Landolfo 1_20121 Milano _C.F.: MLCPLA40L02F158W_P.I.: 02017450152
tel/fax.: 02.86463575-02.874572_mail: pmalcaus@tiscali.it_studiomalcaus@gmail.com

VIA SAN MAMETE 3
MILANO

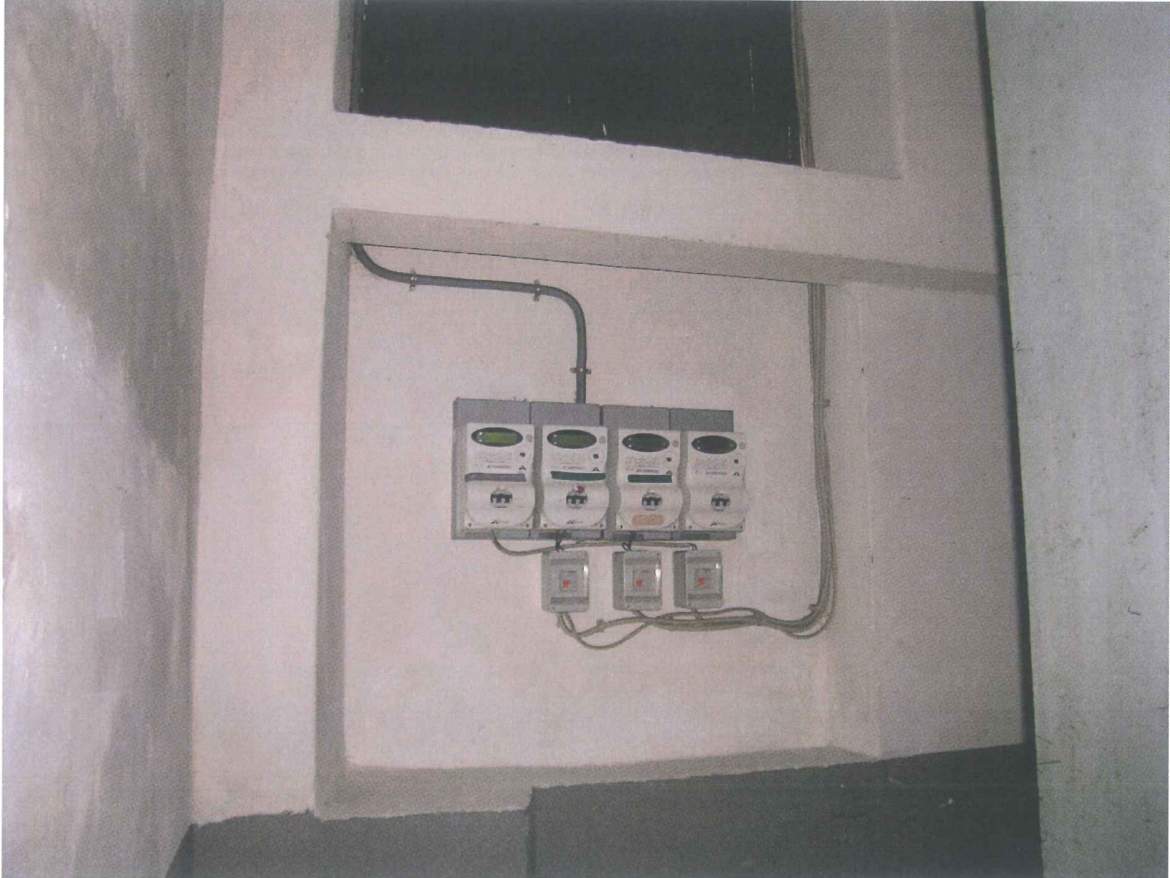

Contatori elettrici condominio

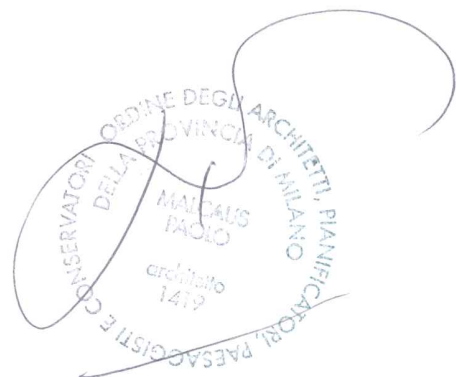

Perito del Tribunale di Milano n°10830 . Qualifiche: -Impatto Ambientale-Piani di Sicurezza-Certificazioni Energetiche

Via Landoifo 1_20121 Milano _C.F.: MLCPLA40L02F158W _P.I.: 02017450152
tel/fax.: 02.86463575-02.874572 _mail: pmalcaus@tiscali.it _studiomalcaus@gmail.com