

**Agenzia del Territorio  
CATASTO FABBRICATI  
Ufficio Provinciale di  
Milano**

Dichiarazione protocollo n. 494053 del 27/05/2003

Planimetria di u.i.u. in Comune di Milano

Via San Mamete

civ. 3

Identificativi Catastali:

Sezione:

Foglio: 112

Particella: 75

Subalterno: 749

Compilata da:

Ballabio Guido Paolo

Iscritto all'albo:  
Architetti

Prov. Milano

N. 7110

Scheda n. 1

Scala 1:200

Catasto dei Fabbricati - Situazione al 22/10/2012 - Comune di MILANO (F205) - < Foglio: 112 Particella: 75 - Subalterno 749 >  
VIA SAN MAMETE n. 3 piano: 4 scala: B;

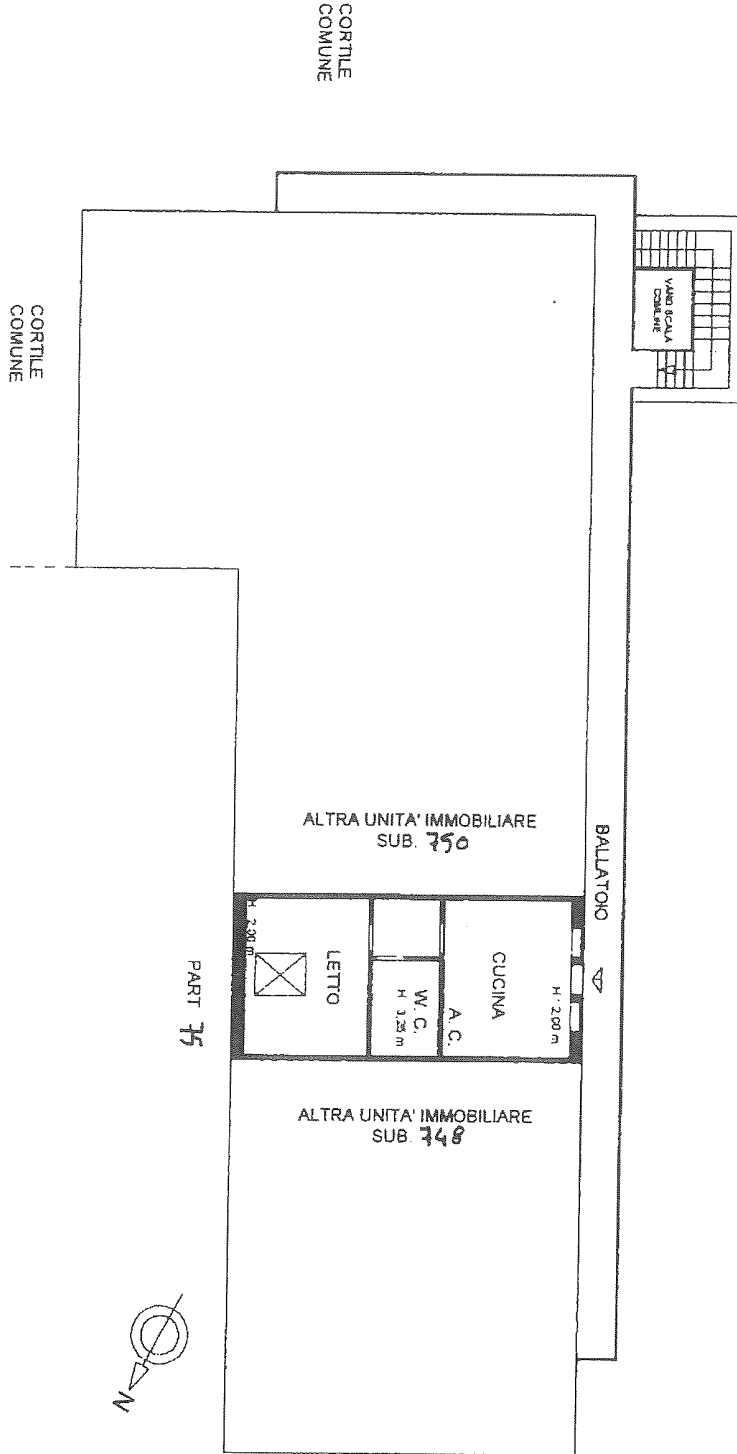

Ultima Planimetria in atti