

**Agenzia del Territorio
CATASTO FABBRICATI
Ufficio Provinciale di
Milano**

Dichiarazione protocollo n. MI0490794 del 28/05/2007

Planimetria di u.i.u. in Comune di Milano

Via Aldini Antonio

civ. 28/A

Identificativi Catastali:

Sezione:
Foglio: 31
Particella: 104
Subalterno: 706

Compilata da:
Esposito Anselmo
Iscritto all'albo:
Architetti

Prov. Milano

N. 5633

Scheda n. 1 Scala 1:200

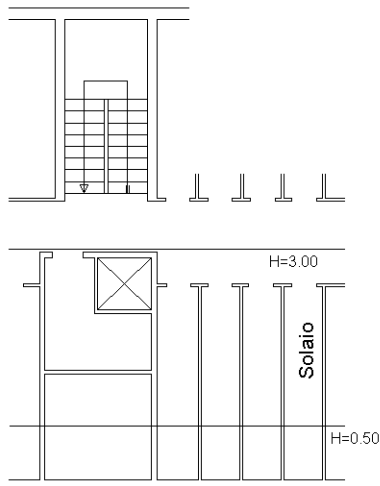

PIANO SOTTOTETTO

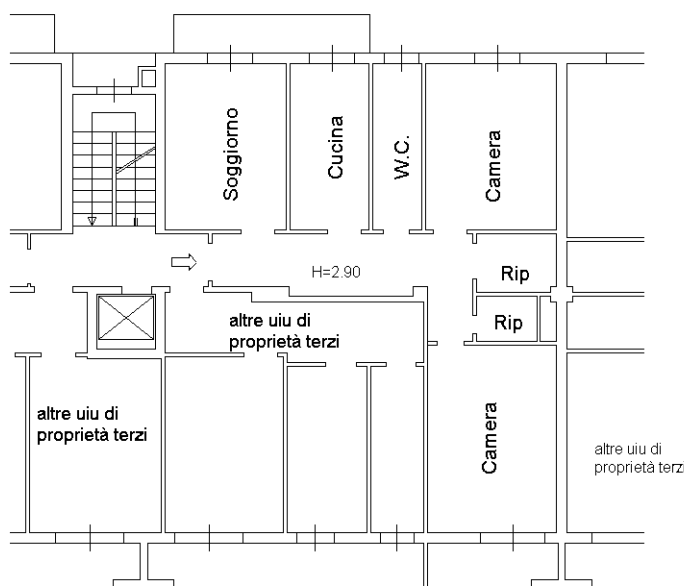

PIANO QUARTO

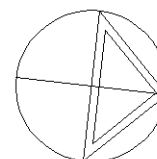

Catasto dei Fabbricati - Situazione al 20/11/2019 - Comune di MILANO (F205) - < Foglio: 31 - Particella: 104 - Subalterno: 706 >
VIA ANTONIO ALDINI n. 28/A piano: 4-7 scala: 1;

Ultima planimetria in atti

MODULARIO
P. - Cat. S. P. - 218



MINISTERO DELLE FINANZE
DIREZIONE GENERALE DEL CATASTO E DEI SERVIZI TECNICI ERARIALI
NUOVO CATASTO EDILIZIO URBANO

208071

MOD. 4 (Nuovo Catasto Edilizio Urbano)

Lire
20

(R. DECRETO-LEGGE 13 APRILE 1960, N. 642)

Planimetria dell'immobile situato nel Comune di Milano Via Aldini 20/A
Ditta Imm. Aldini S.R.S.
Allegata alla dichiarazione presentata all'Ufficio Tecnico Erariale di Milano

P. IV²

N° 4624552

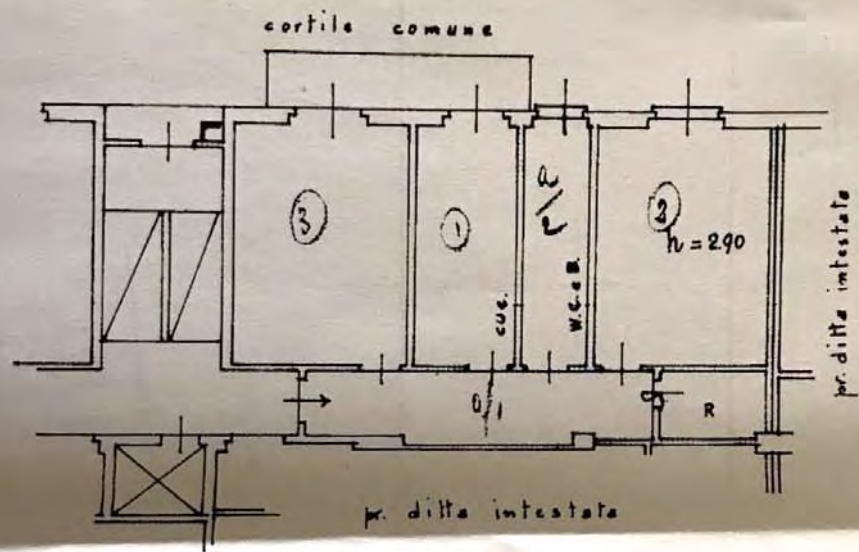

Sottotetto

21

ORIENTAMENTO



SCALA DI 1:100

Catasto dei Fabbricati - Situazione al 05/12/2019 - Comune di MILANO (P205) - < Foglio: 31 Particella: 104 - Subalterno 21 >
Immobile Soppresso

SPAZIO RISERVATO PER LE ANNOTAZIONI D'UFFICIO

DATA
PROT. N°

2495
25 OTT 1966

Fa. 31 104
Sub. 21

Compilata dal dott. ing.
Casalecchi (Titolo, nome e cognome del tecnico)
Iscritto all'Albo degli Ingegneri
della Provincia di Milano - N. 4661
DATA 24 Ottobre 1966
Firma: dott. ing. Casalecchi



Lire
20

NUOVO CATASTO EDILIZIO URBANO

(R. DECRETO-LEGGE 13 APRILE 1969, N. 652)

Planimetria dell'immobile situato nel Comune di MILANO Via ALDINI 28

Ditta IHM. ALDINI S.A.S.

Allegata alla dichiarazione presentata all'Ufficio Tecnico Erariale di MILANO

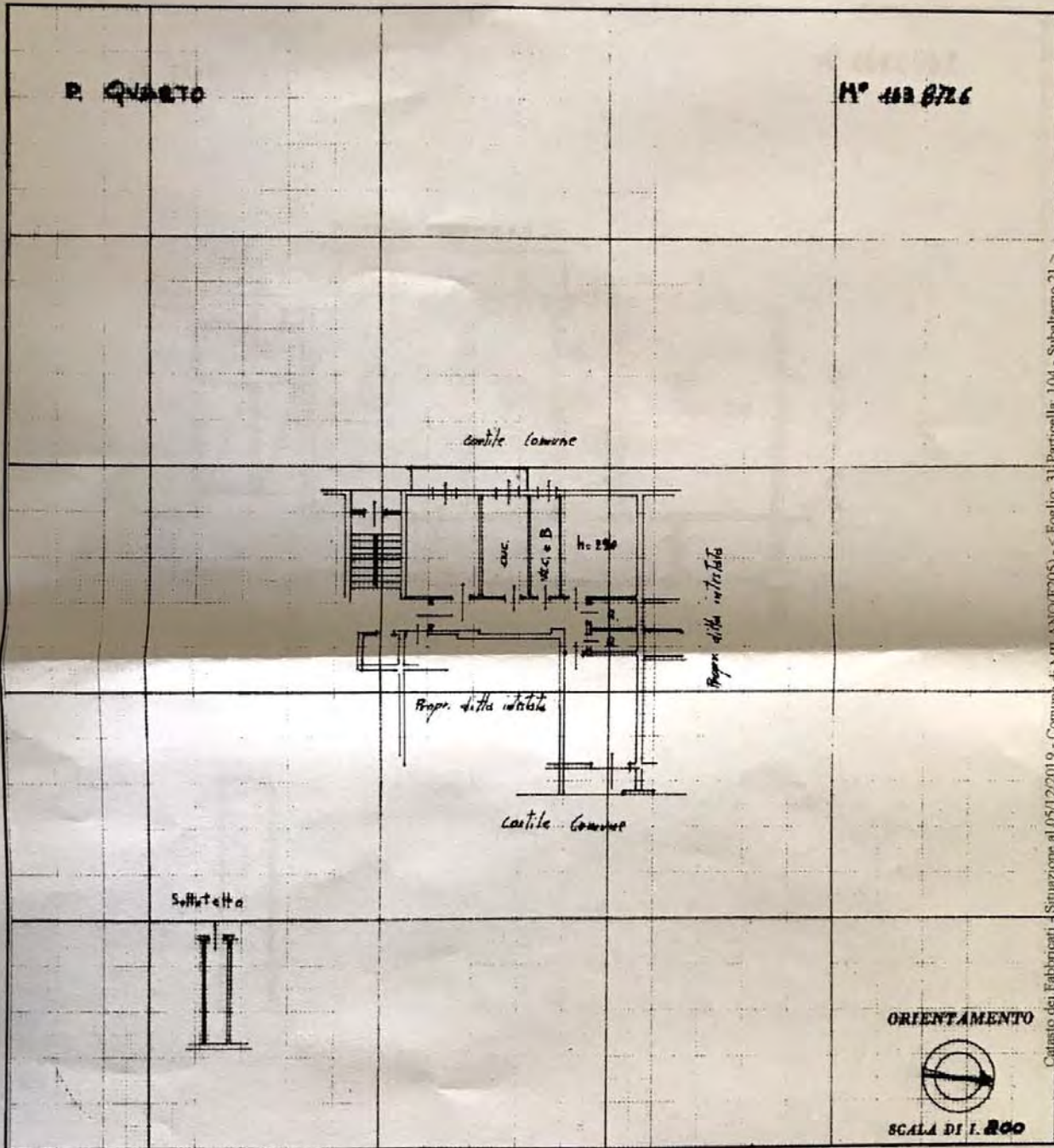

Catasto dei Fabbricati - Situazione al 05/12/2019 - Comune di MILANO (P205) - Foglio 31 Particella 104 - Subalterno 21 - Immobile Soppresso

SPAZIO RISERVATO PER LE ANNOTAZIONI D'UFFICIO

DATA **26 MAR. 1976**

PROT. N° **6752**

Compilata dal Dott. Ing. Luigi Vadaquini
(Titolo, nome, cognome del tecnico)
 Iscritto all'Albo de gli Ingegneri
 della Provincia di Milano N° 7202
 DATA 25-5-1970
 Firma: Vadaquini ing. luf.