

ALLEGATO A.1
LOTTO A



DESCRIZIONE DEL BENE
CON IDENTIFICAZIONE CATASTALE E COERENZE

LOTTO A

Piena proprietà di un appartamento sito in Milano(MI), viale Omero n. 26, al piano primo di un maggiore fabbricato di 5 piani.

Composto da: ingresso, cucina, soggiorno, 2 camere da letto, bagno e due balconi oltre una cantina al piano seminterrato.

L'unità immobiliare sviluppa una superficie commerciale lorda di: mq 73,00

Unità Immobiliare: Foglio 612, mappale 65, sub. 701, del NCEU del Comune di Milano, Cat. A3, classe 2, zona censuaria 3, consistenza 5,5 vani, rendita catastale 525,49 euro, posto al piano primo e seminterrato.

Coerenze dell'appartamento in blocco unico, da nord in senso orario:

Cortile condominiale, cortile condominiale e altro appartamento, via Ravenna.



ALLEGATO A.2
LOTTO A



**ELENCO DELLE TRASCRIZIONI DEI PIGNORAMENTI
E DEI SEQUESTRI CONSERVATIVI NONCHÉ DELLE ISCRIZIONI IPOTECARIE**

ELENCO TRASCRIZIONI DEI PIGNORAMENTI

- 1) Pignoramento trascritto a Milano presso la Conservatoria dei RR. II. di Milano , in data 29/5/2009 ai nn. 27575/17121.
- 2) Pignoramento trascritto a Milano presso la Conservatoria dei RR. II. di Milano , in data 23/2/2011 ai nn. 10741/7157.

ELENCO DEI SEQUESTRI CONSERVATIVI

Nessuno

ELENCO ISCRIZIONI IPOTECARIE

- 1) Ipoteca volontaria iscritta a Milano presso la Conservatoria dei RR. II. di Milano 1 , in data 22/09/2006 ai nn. 81093/16917.



ALLEGATO A.3
LOTTO A





Foto n. 1 – Prospetto Fabbricato



Foto n. 2 – Ingresso al condominio



Foto n. 3 – Soggiorno





Foto n. 4 – Camera da letto 1



Foto n. 5 – Camera da letto 2



Foto n. 6 – Bagno

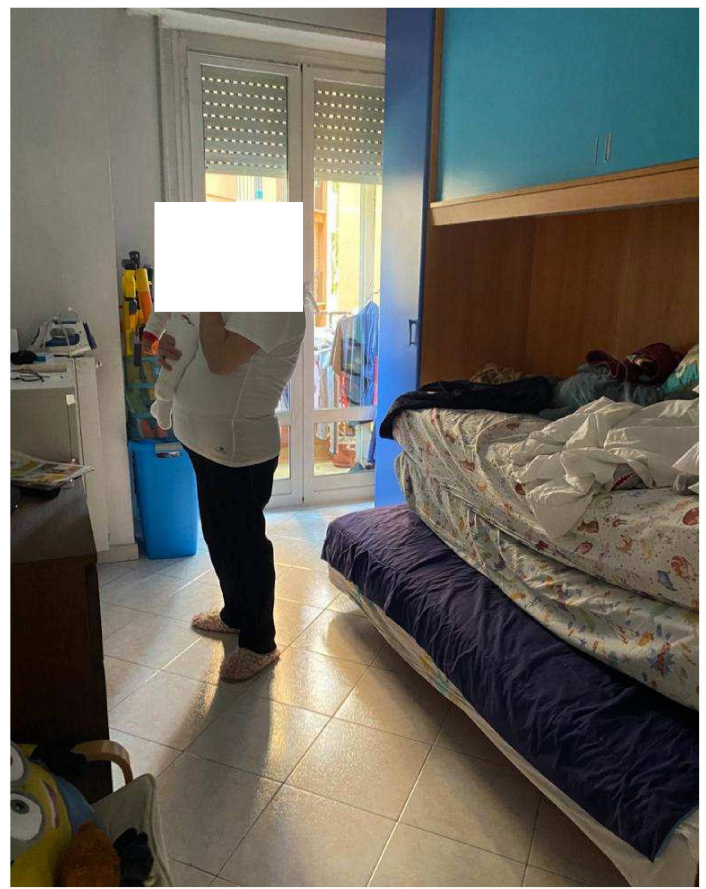

Foto n. 7 – Cucina



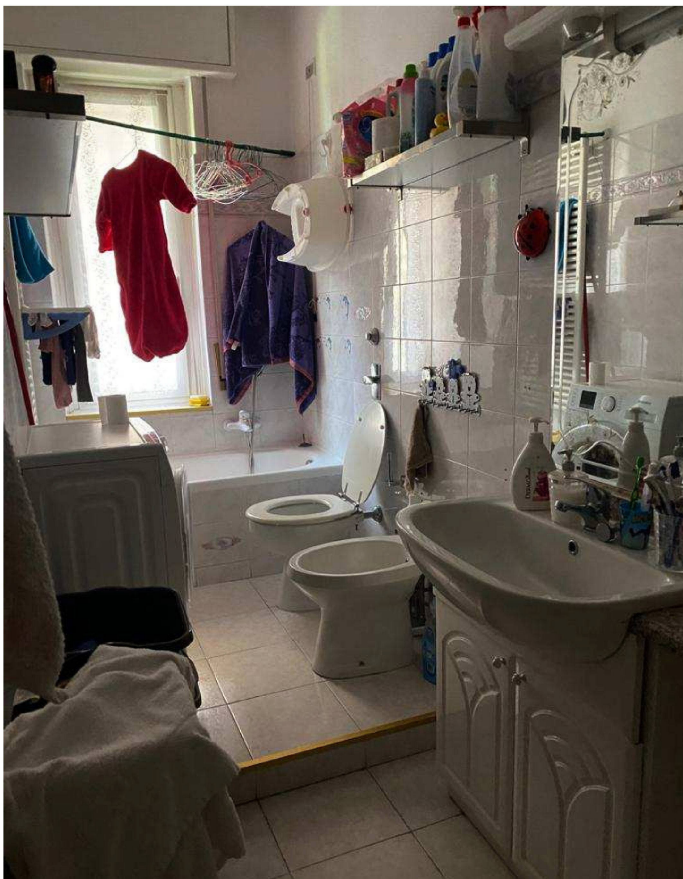

Foto n. 8 – Balcone 1

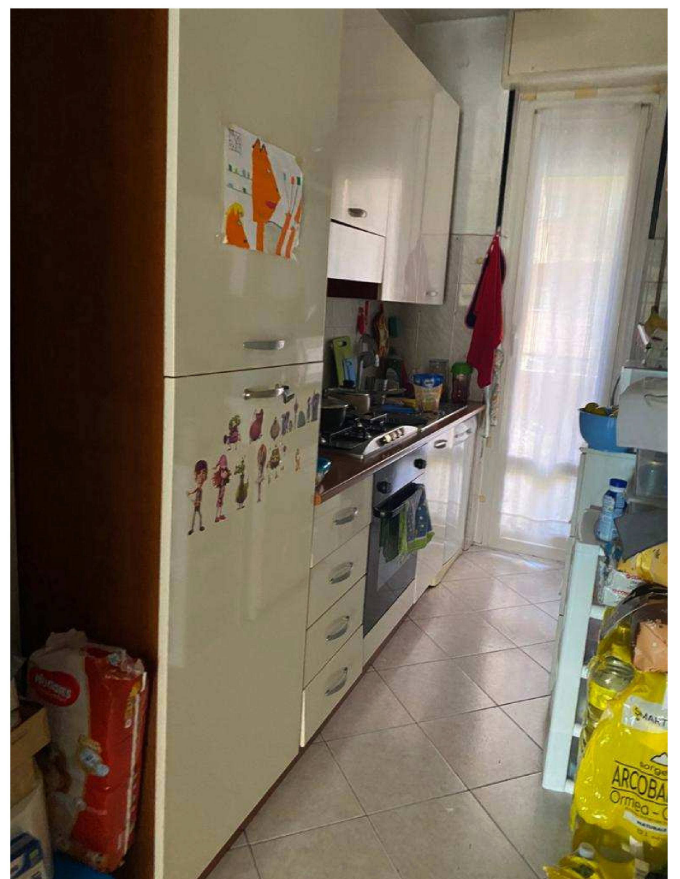

Foto n. 9 – Balcone 2



Foto n. 10 – Cantina n. 131

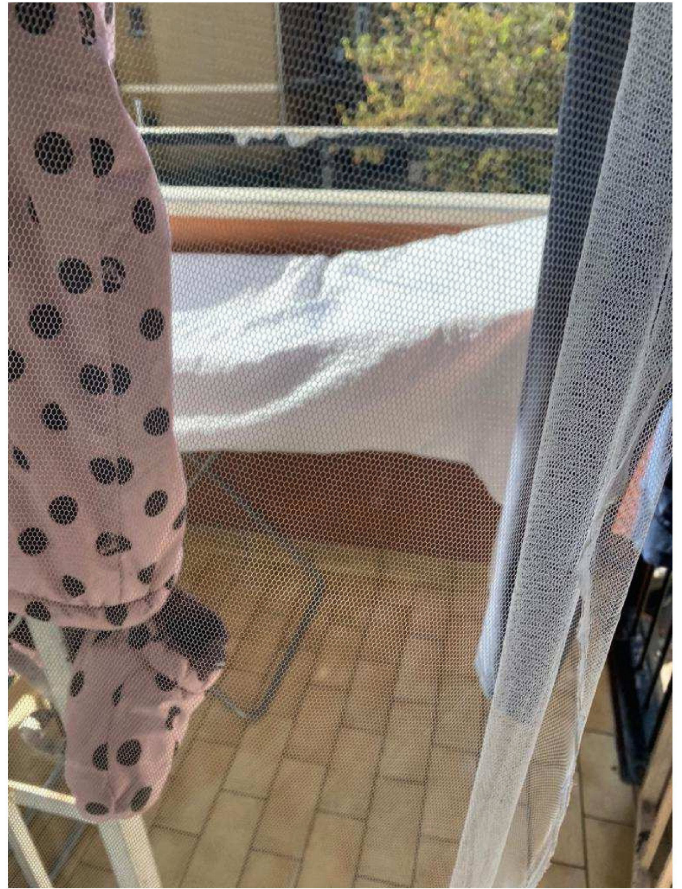
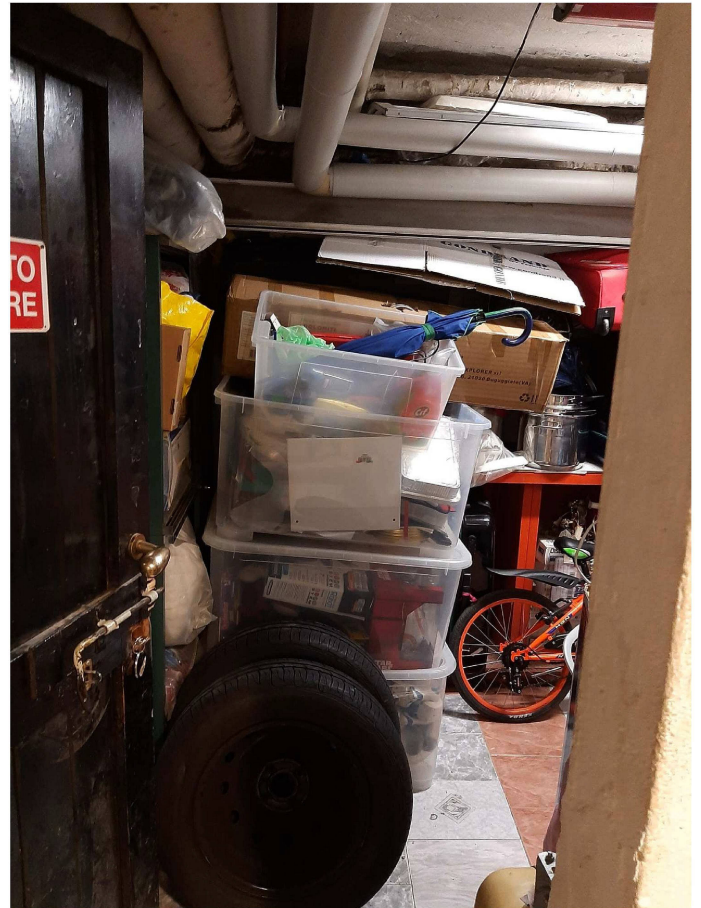

Foto n. 11 – Cantina

