

MODULARIO
a.r.f. n. 497



MINISTERO DELLE FINANZE
DIPARTIMENTO DEL TERRITORIO
CATASTO EDILIZIO URBANO (RDL 13-4-1939, n. 652)

MOD. **BN** (CFU)

IRF
200

Planimetria di u.i.u. in Comune di MILANO via le OMERO civ. 26

PIANO PRIMO H = 285

cortile interno

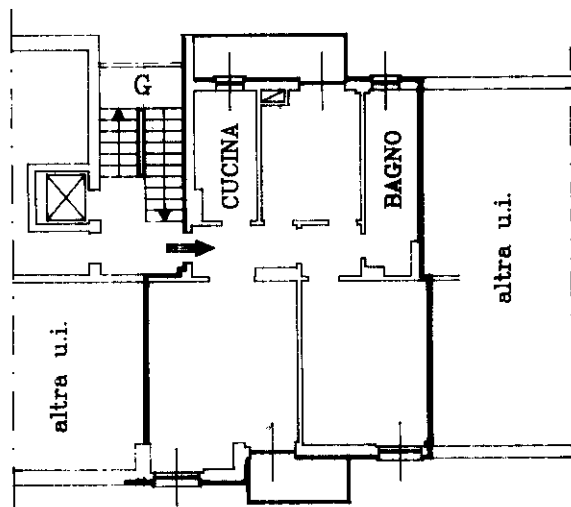

VIA RAVENNA

PIANO SEMINTERRATO H = 230

cortile interno

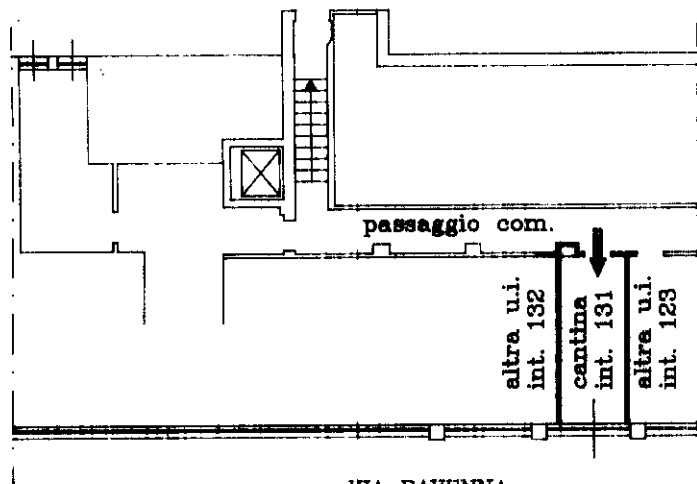

VIA RAVENNA

ORIENTAMENTO

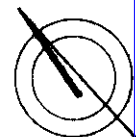

SCALA DI 1:200

Dichiarazione di N.C.
Denuncia di variazione
Ultima planimetria in atti

Compilata dal geometra
MARTINI ROBERTA
(cognome e nome)

RISERVATO ALL'UFFICIO

Catasto dei Fabbricati - Situazione al 11/09/2020 - Comune di MILANO (F205) - < Foglio: 612 - Particella: 65 - Subalterno: 701 >
Firmato DA: PGLCRL72L26B354S