

TRIBUNALE DI PORDENONE

Esecuzione immobiliare n. **363/2016**

Promossa da **Unicredit Spa**

Contro

G.E. Dr. Biasutti Monica

DOCUMENTAZIONE ALLEGATA ALLA PERIZIA:

ALLEGATO 4.1 - PLANIMETRIE CATASTALI

CTU GEOM. BASSANI EZIO ANTONIO

nato a Spilimbergo il 01.02.1961

con studio in Spilimbergo C.so Roma n. 30

tel. 0427-3509 fax 0427-927417

E-mail eziobassani@bassanileon.it



MODULARIO
F. n. 487



MINISTERO DELLE FINANZE
DIREZIONE GENERALE DEL CATASTO E DEI SERVIZI TECNICI ERARIALI

MOD. B (Nuovo Catasto Edilizio Urbano)

Lire
200

NUOVO CATASTO EDILIZIO URBANO

(R. DECRETO-LEGGE 13 APRILE 1969, N. 632)

Planimetria dell'immobile situato nel Comune di Pordenone Via Meduna 51
Ditta _____ per 1/2

Allegata alla dichiarazione presentata all'Ufficio Tecnico Erariale di Pordenone

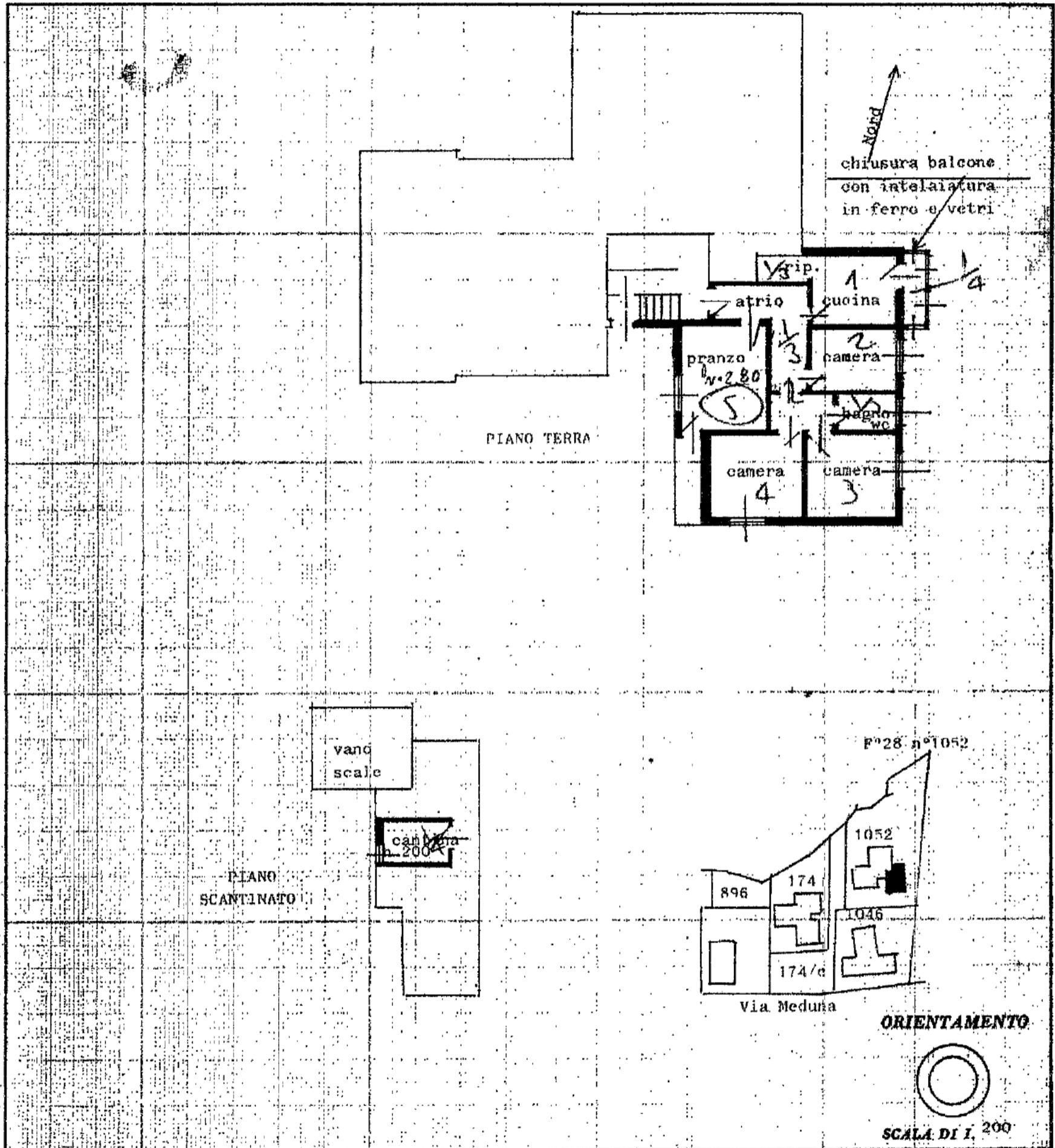

SPAZIO RISERVATO PER LE ANNOTAZIONI D'UFFICIO

DATA 20 AGO. 1986
 PROT. N° 1501/A

PARTITA <u>12636</u>	FOGLIO <u>28</u>
BUSTA _____	APP. <u>1052</u>
CATEG. _____	SUB. <u>1</u>

Compilata dal _____
 (Titolo, nome e cognome del tecnico)

Iscritto all'Albo dei Geometri
 della Provincia di Pordenone

DATA _____

Firma: Gordina

Firmato Da: BASSANI EZIO ANTONIO Emesso Da: ARUBAPAC S.P.A. NG CA 3 Serial#: 5f9f9531b76adca86e772aac02818

Catasto dei Fabbricati - Situazione al 08/09/2017 - Comune di PORDENONE (G888) - < Foglio: 28 - Particella: 1313 - Subalterno: 1 >
 VIA MEDUNA n. 40/A piano: 01 T. interno: 3

Fornito da: BASSANI EZIO ANTONIO Emesso da: ARUBAPEC S.P.A. NG CA 3 Serialif: 59165531676adca86e772a4c02818

MODULARIO
F. - Cat. S. T. - 315



MINISTERO DELLE FINANZE
DIREZIONE GENERALE DEL CATASTO E DEI SERVIZI TECNICI ERARIALI
NUOVO CATASTO EDILIZIO URBANO

MOD. B (Nuovo Catasto Edilizio Urbano)

Lire
15

(R. DECRETO-LEGGE 13 APRILE 1939, N. 852)

Planimetria dell'immobile situato nel Comune di Pordenone Via Meduna Vecchia

Ditta

Allegata alla dichiarazione presentata all'Ufficio Tecnico Erariale di Pordenone N° Z-300

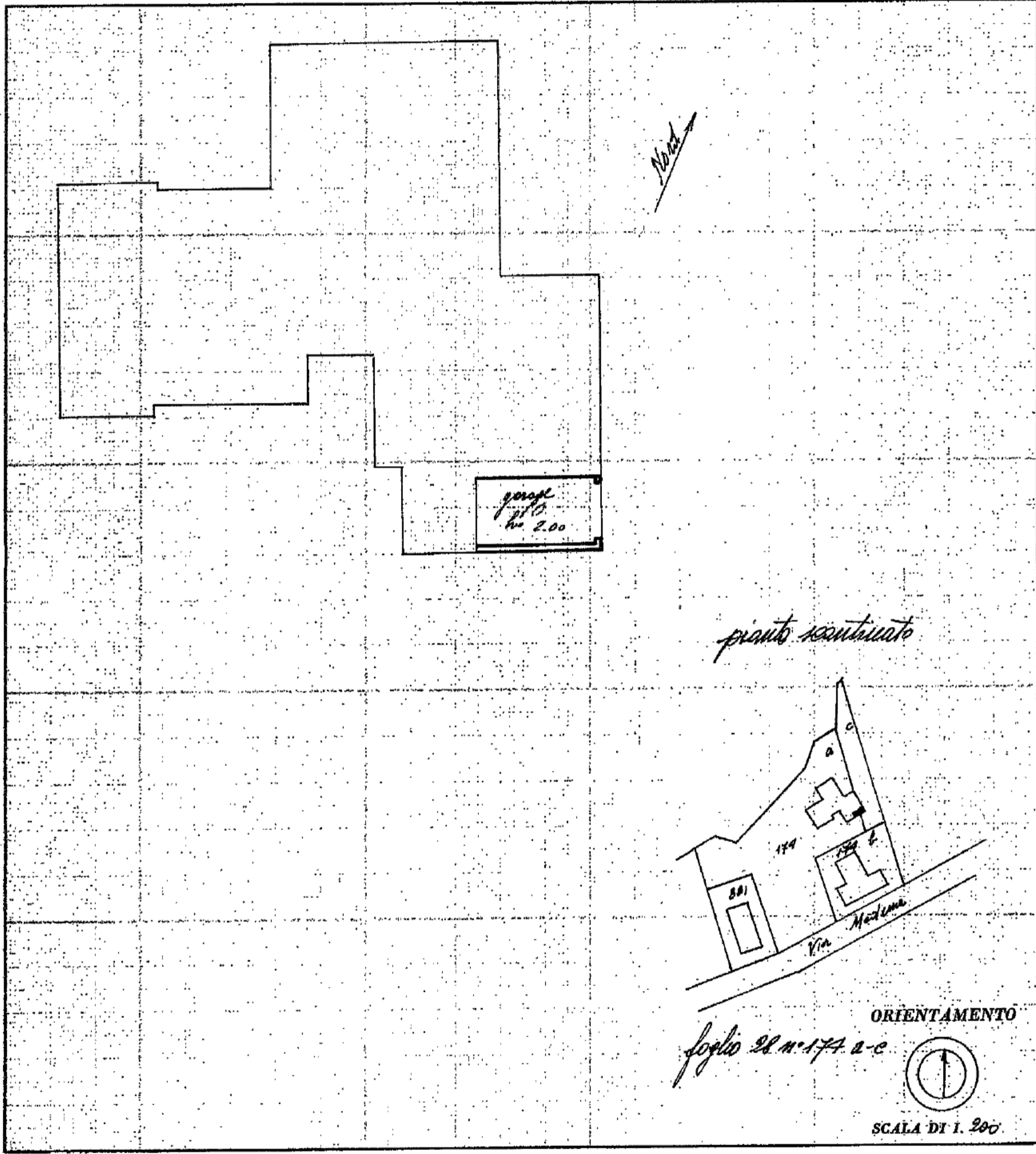

SPAZIO RISERVATO PER LE ANNOTAZIONI D'UFFICIO

DATA 9 DIC. 1971	<i>M. atts</i> <i>10</i>
PROT. N° 2308	

Compilata da Scometto

Iscritto all'Albo dei geometri
della Provincia di Pordenone

DATA 24-11-1971

Firma: _____

Catasto dei Fabbricati - Situazione al 08/09/2017 - Comune di PORDENONE (G888) - < Foglio: 28 - Particella: 1313 - Subalterno: 10 >
VIA MEDUNA n. 40/A piano: 51

TRIBUNALE DI PORDENONE

Esecuzione immobiliare n. **363/2016**

Promossa da **Unicredit Spa**

Contro

G.E. Dr. Biasutti Monica

DOCUMENTAZIONE ALLEGATA ALLA PERIZIA:

ALLEGATO 2 - MAPPA CATASTALE

CTU GEOM. BASSANI EZIO ANTONIO

nato a Spilimbergo il 01.02.1961

con studio in Spilimbergo C.so Roma n. 30

tel. 0427-3509 fax 0427-927417

E-mail eziobassani@bassanileon.it



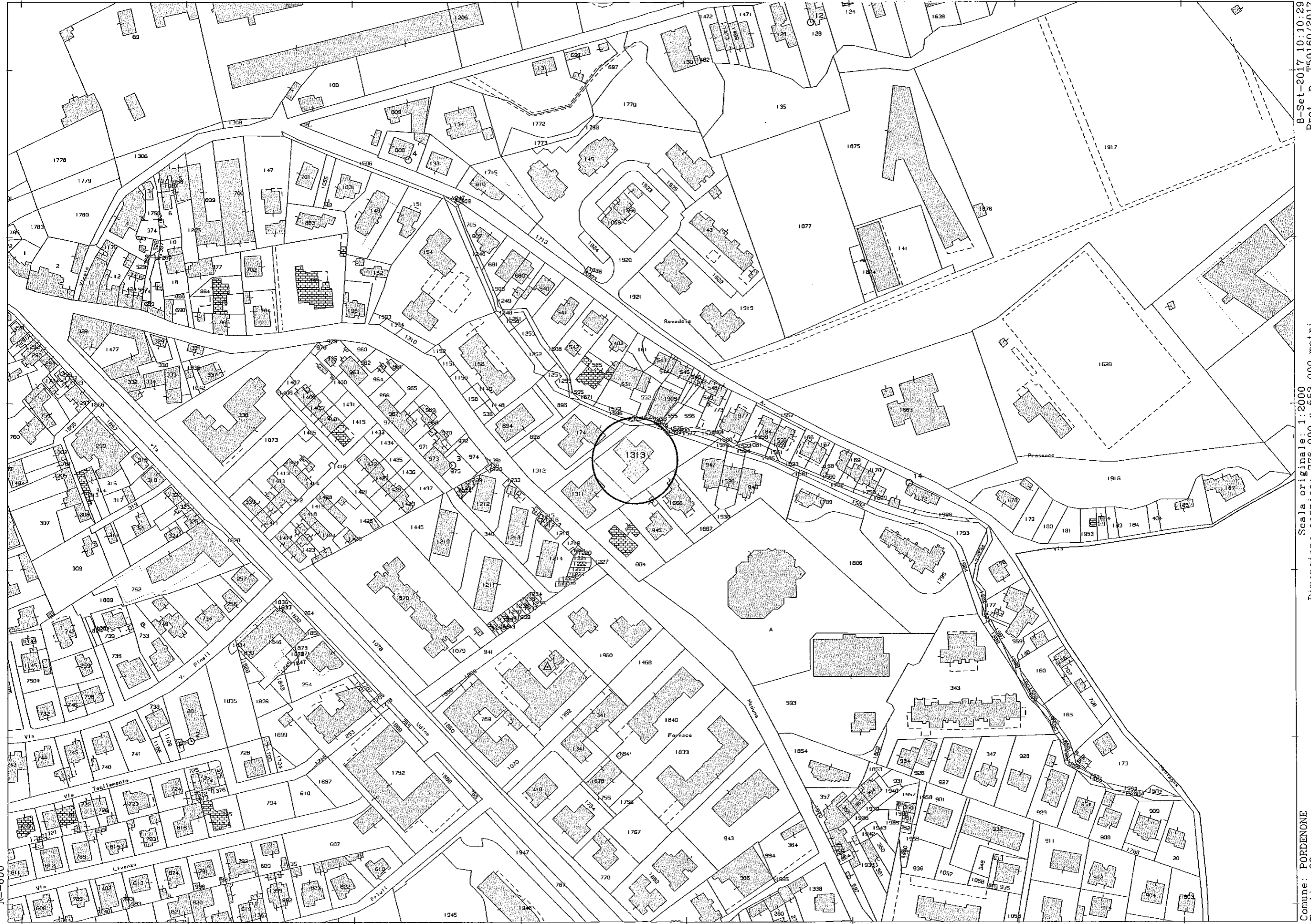

N=600