

MODULARIO
F. rig. rend. 487



MINISTERO DELLE FINANZE
DIREZIONE GENERALE DEL CATASTO E DEI SS.TT.EE.
CATASTO EDILIZIO URBANO (RDL 13-4-1939, n. 652)
Scala originale non disponibile.

MOD. BN (CEU)

LIRE
250

Planimetria di u.i.u. in Comune di LISCATE via TORINO civ. 56

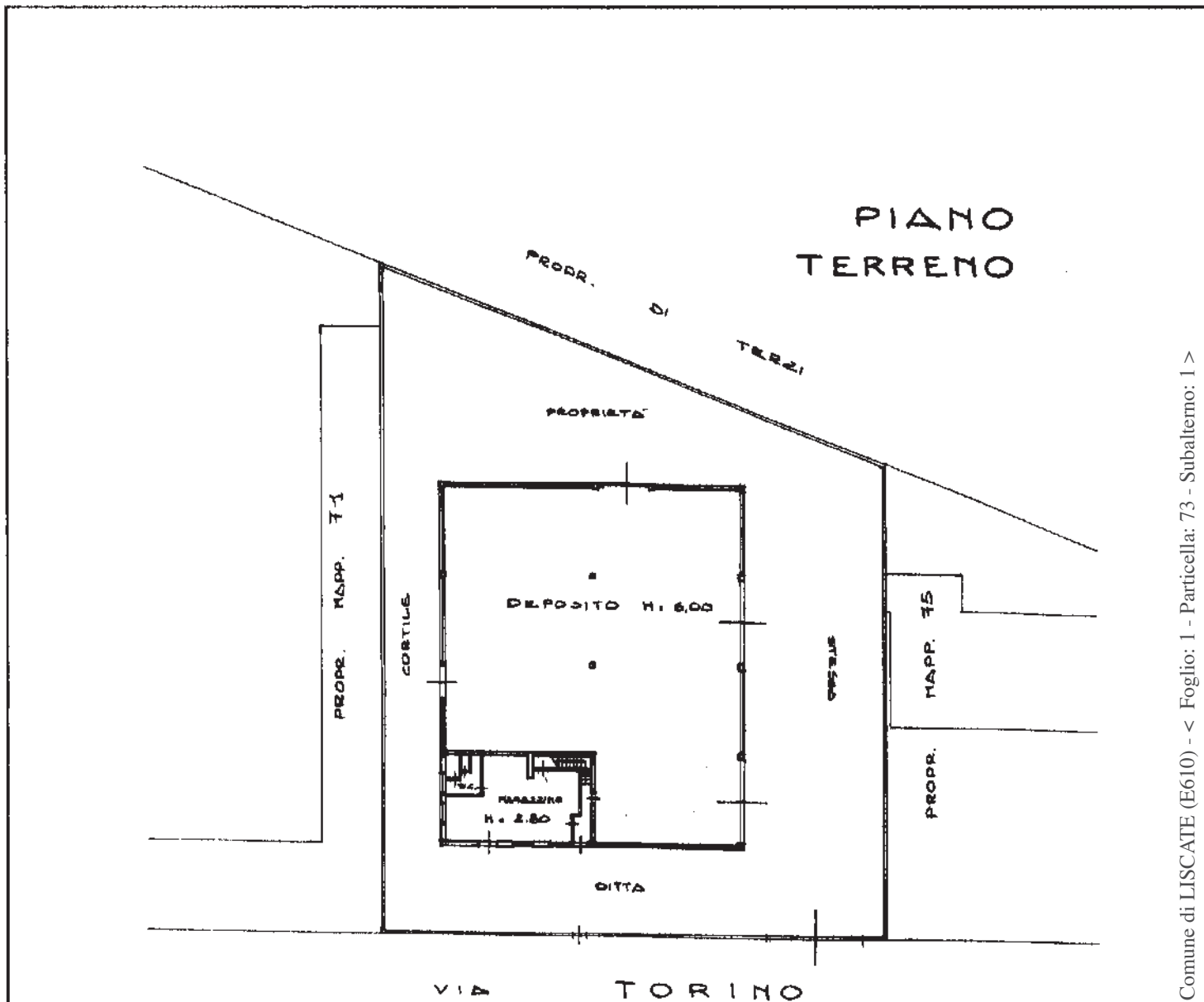

ORIENTAMENTO



SCALA DI I: 500



RESERVATO ALL'UFFICIO

Dichiarazione di N.C.
Denuncia di variazione

Compilata dal Geometra
BOTTOMI GRAZIANO
(titolo, cognome e nome)

Ultima planimetria in atti

Data presentazione: 17/07/1989 - Data: 13/05/2020 - n. T132439 - Richiedente: BNCMNL62C13F205K
Totale schede: 1 - Formato di acquisizione: A4(210x297) della provincia di Milano - Formato stampa: Totale: A4(210x297)

n. 73 sub. 1

data 13-07-89 Firma dirope bot

Catasto dei Fabbricati - Situazione al 13/05/2020 - Comune di LISCATE (E610) - < Foglio: 1 - Particella: 73 - Subalterno: 1 >
VIA TORINO n. 6 piano: 1.

Firmato Da: BIANCHI EMANUELE Emesso Da: INFOCERT FIRMA QUALIFICATA 2 Serial#: 1220ad6

MODULO n. 1
Fig. 100/1/497



MINISTERO DELLE FINANZE
DIREZIONE GENERALE DEL CATASTO E DEI SISTEMI
CATASTO EDILIZIO URBANO (RDL 13-4-1939, n. 652)

MOD. BN (CFU)

LIRE
250

Planimetria di u.i.u. in Comune di LISCATE via TORINO

civ. s.c.

PROPRIETA'

PIANO
PRIMO

CORTILE

STESSA

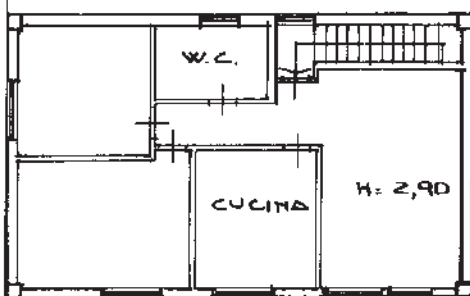

DITTA

24898 17 00 1989

ORIENTAMENTO



SCALA DI 1:200

VIA TORINO

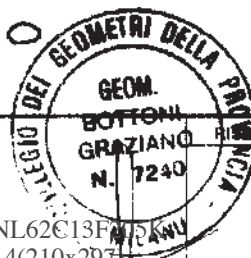

RISERVATO ALL'UFFICIO

Dichiarazione di N.C.
Denuncia di variazione

Compilata dal Geom. Bottoni Graziano
(Titolo cognome e nome)

Ultima planimetria in attuazione

Data presentazione: 17/07/1989 - Data: 13/05/2020 - n. T132440 - Richiedente: BNCMNL62C13F205K
Totale schede: 1 - Formato di acquisizione: A4(210x297) della provincia di Milano - Formato stampa: A4(210x297)

n. 73 sub 2

data 13-07-89 Firma Bottoni Graziano

Catasto dei Fabbricati - Situazione al 13/05/2020 - Comune di LISCATE (E610) - < Foglio: 1 - Particella: 73 - Subalterno: 2 >
VIA TORINO piano: 1

Firmato Da: BIANCHI EMANUELE Emesso Da: INFOCERT FIRMA QUALIFICATA 2 Serial#: 1220ad6

MOD. ANNO
F. sig. n. 497



MINISTERO DELLE FINANZE
DIREZIONE GENERALE DEL CATASTO E DEI SS. TT. EE.
CATASTO EDILIZIO URBANO (RDL 13-4-1939, n. 652)

MOD. BN. (CEU)

LIRE
250

Planimetria di u.i.u. in Comune di **LISCATE** via **TORINO** civ. **SU**

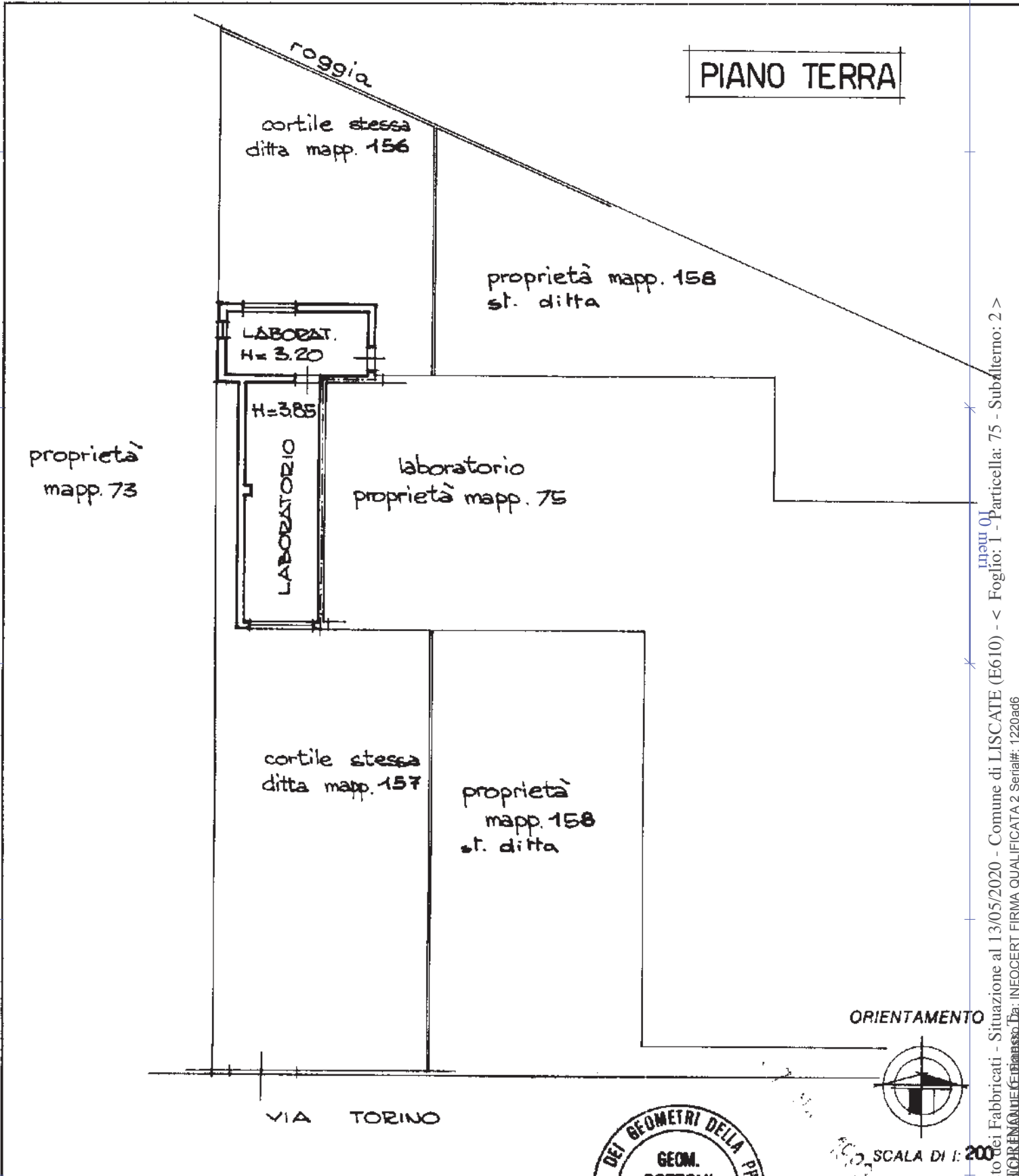

Catasto dei Fabbricati - Situazione al 13/05/2020 - Comune di LISCATE (E610) - < Foglio: 1 - Particella: 75 - Subalterno: 2 >
Firmato Da: **BATTISTORIN** - INFORMATICA - INFORMATICA 2 - Serial#: 1220ad6

ORIENTAMENTO



SCALA DI 1: 200

RISERVATO ALL'UFFICIO



Dichiarazione di N.C.
Denuncia di variazione
Ultima planimetria in atti

Compilata dal **GEOMETRA**
(titolo, cognome e nome)
BOTTONI GRAZIANO

iscritto all'albo dei **GEOMETRI**
MILANO

data **20-04-90** Firma **di Graziano Bottoni**

Data presentazione: 07/05/1990 - Data: 13/05/2020 - n. T132438 - Richiedente: BNCMNL62C13F205K
Totale schede: 1 - Formato di acquisizione: A4(210x297)
sub 2
156 -
157 - PORZ B