

MODULARIO
F. rig. rond. 487



MINISTERO DELLE FINANZE
DIREZIONE GENERALE DEL CATASTO E DEI SS.TT.EE.
CATASTO EDILIZIO URBANO (RDL 13-4-1939, n. 652)

MOD. BN (CEU)

LIRE
250

Planimetria di u.i.u. in Comune di Liscate via Roma civ. 20

PIANO TERRENO

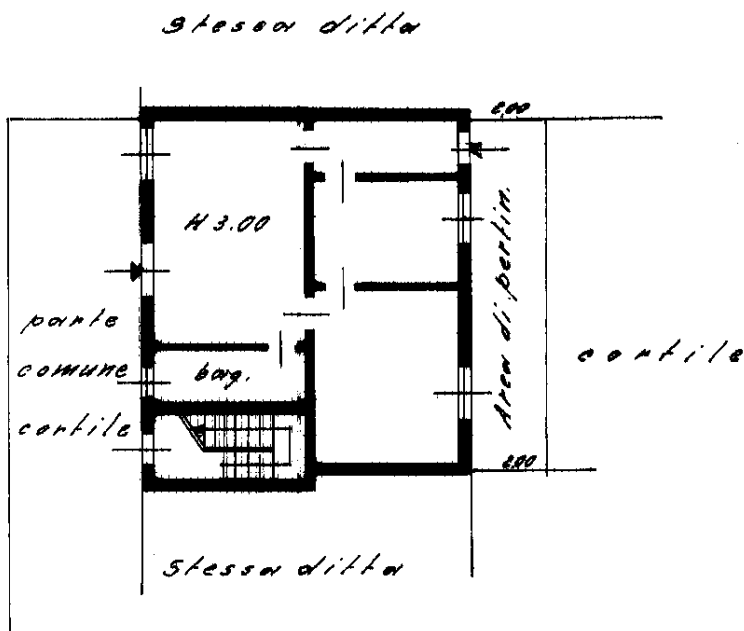

*PIANO SECONDO
SOTTOTETTO)*

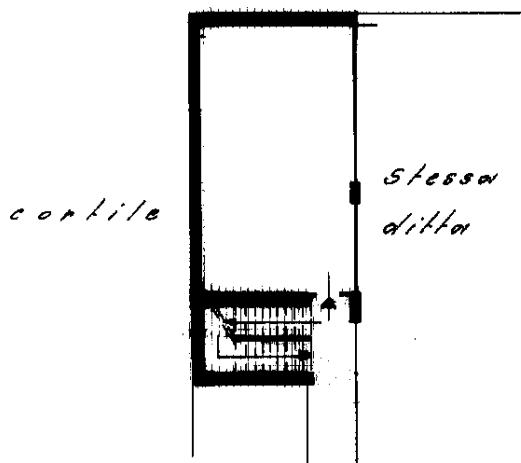

ORIENTAMENTO

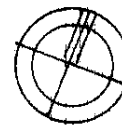

SCALA DI 1:200

Dichiarazione di N.C.
Ultima planimetria in atti

Compilata dal Anch.
(Titolo, cognome e nome)
Manzoni Pietro

RISERVATO ALL'UFFICIO

Data presentazione: 07/04/1992 - Data: 13/05/2020 - n. T132441 - Richiedente: BNCMNL62C13F205K
Totale schede: 1 - Formato di acquisizione: A4 (210x297) - Formato stampa richiesto: A4 (210x297) n° 571
n. 184 sub 2 della provincia di Roma via Crosoli, 1 - Tel. (02) 9091428

data 13/05/2020 Firma [Signature]
CATASTO APPIATE S. GERVASIO (BG)

Catasto dei Fabbricati - Situazione al 13/05/2020 - Comune di LISCATO (E610) - < Foglio: 5 - Particella: 184 - Subalterno: 16 >
VIAPROMA n. 20 piano: 1.1.

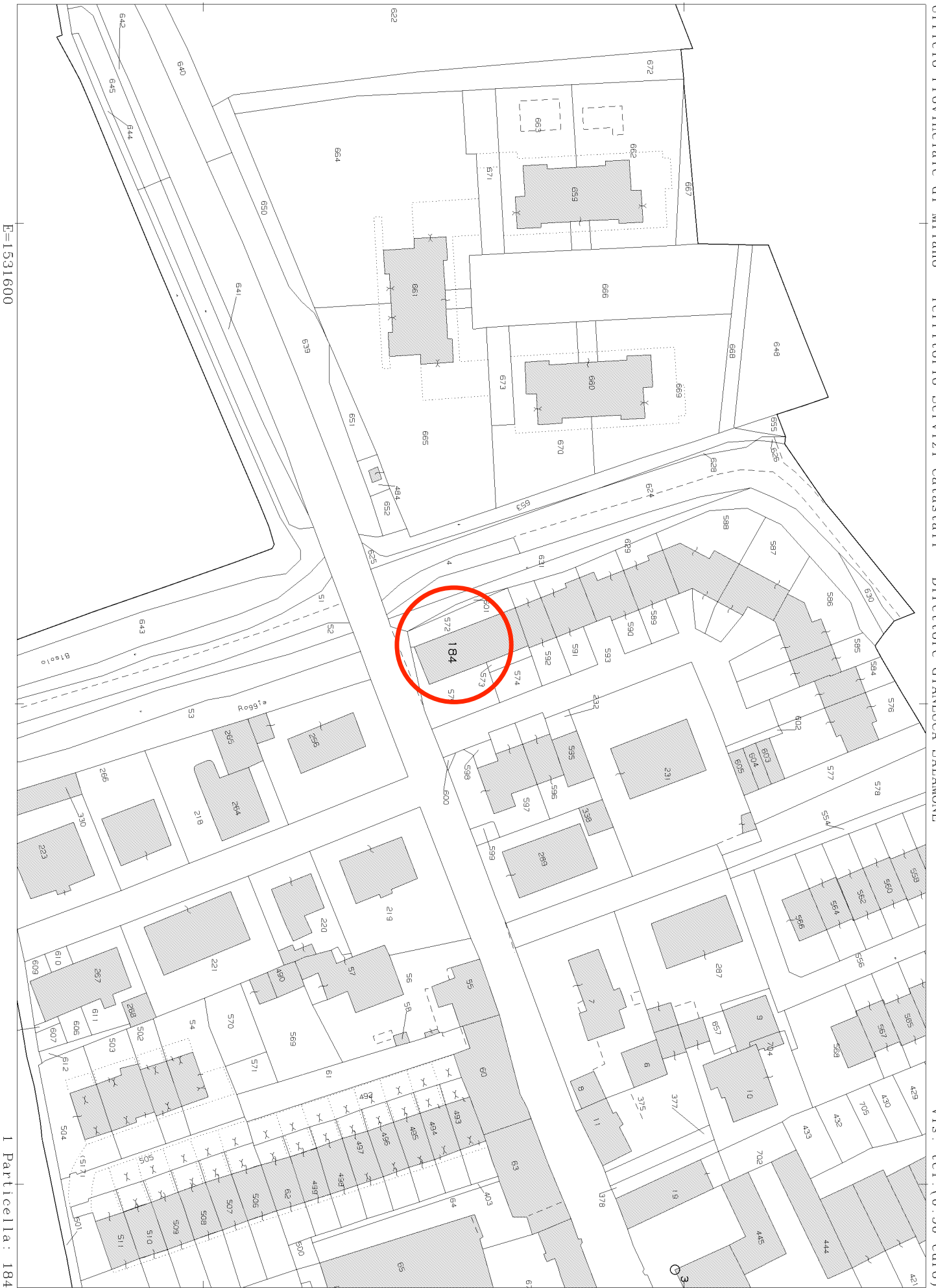

E=1531600

I Particella: 184