



MODULARIO
P. - rig. rend. - 497



MINISTERO DELLE FINANZE
DIREZIONE GENERALE DEL CATASTO E DEI SERVIZI TECNICI ERARIALI

Mod. B. (Nuovo Catasto Edilizio Urbano)

Lire
100

NUOVO CATASTO EDILIZIO URBANO

(R. DECRETO-LEGGE 13 APRILE 1939, N. 682)

Planimetria dell'immobile situato nel Comune di Polcenigo Via Gorgazzo

Ditta

Allegata alla dichiarazione presentata all'Ufficio Tecnico Erariale di Pordenone

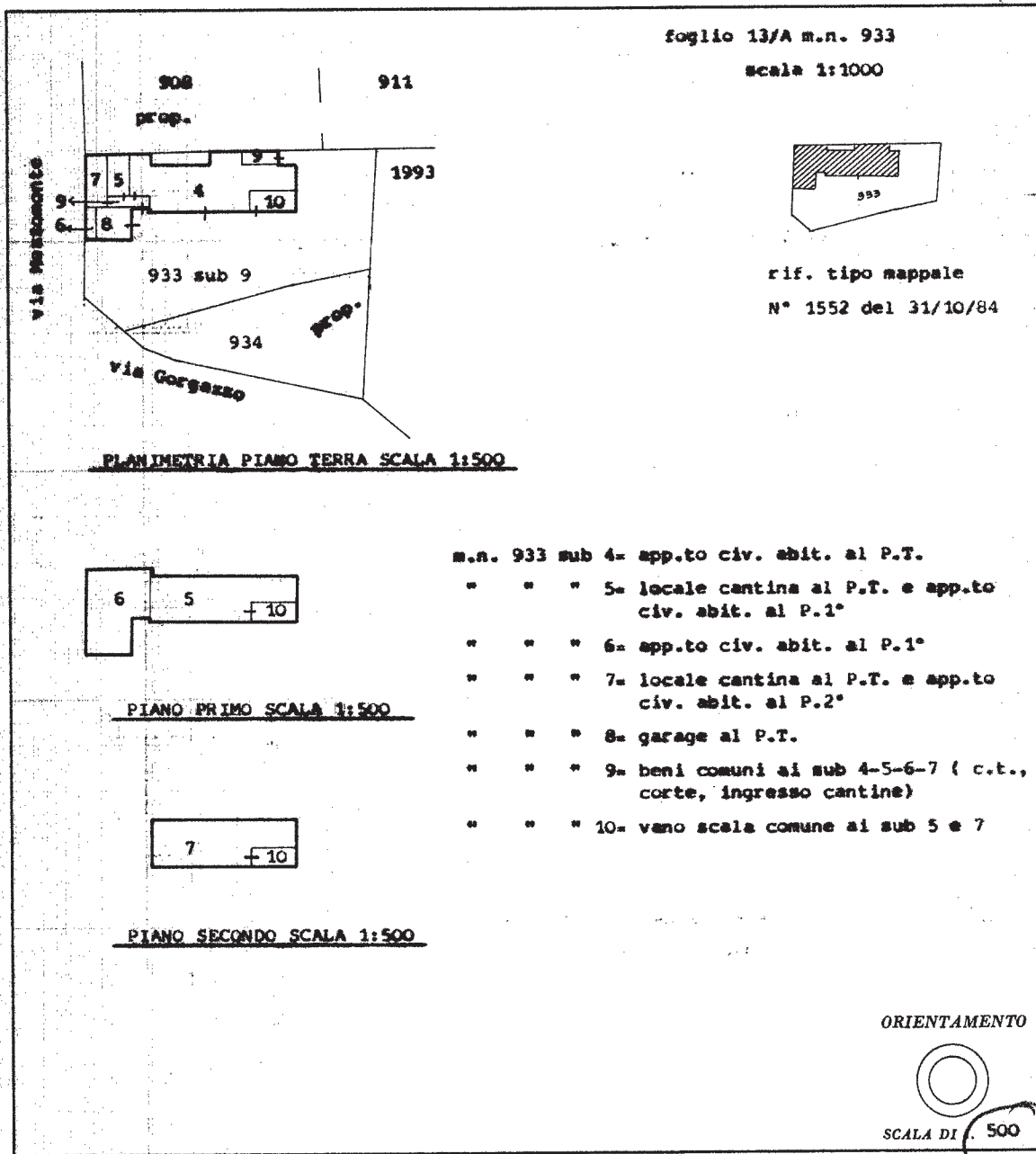

- m.n. 933 sub 4= app.to civ. abit. al P.T.
- " " " 5= locale cantina al P.F. e app.to civ. abit. al P.1°
- " " " 6= app.to civ. abit. al P.1°
- " " " 7= locale cantina al P.T. e app.to civ. abit. al P.2°
- " " " 8= garage al P.T.
- " " " 9= beni comuni ai sub 4-5-6-7 (c.t., corte, ingresso cantine)
- " " " 10= vano scala comune ai sub 5 e 7

SPAZIO RISERVATO PER LE ANNOTAZIONI D'UFFICIO

DATA **20 NOV. 1984.**

PROT. N° **08300**

Compilata dal geometra
(Titolo e cognome del tecnico)

Iscritto all'Albo de geometri
della Provincia di Pordenone

DATA 14/11/984

Firma:

Ultima planimetria in atti

Catasto dei Fabbricati - Situazione al 08/01/2018 - Comune di POLCENIGO (G780) - < Foglio: 13 - Particella: 933 - Elaborato planimetrico >

MODULARIO
P. - rig. rend. - 497



MINISTERO DELLE FINANZE
DIREZIONE GENERALE DEL CATASTO E DEI SERVIZI TECNICI ERARIALI

MOD. B (Nuovo Catasto Edilizio Urbano)

Lire
100

NUOVO CATASTO EDILIZIO URBANO

(R. DECRETO-LEGGE 13 APRILE 1939, N. 632)

Planimetria dell'immobile situato nel Comune di **Polcenigo** Via **Gorgazzo**

Ditta

Allegata alla dichiarazione presentata all'Ufficio Tecnico Erariale di **Pordenone**

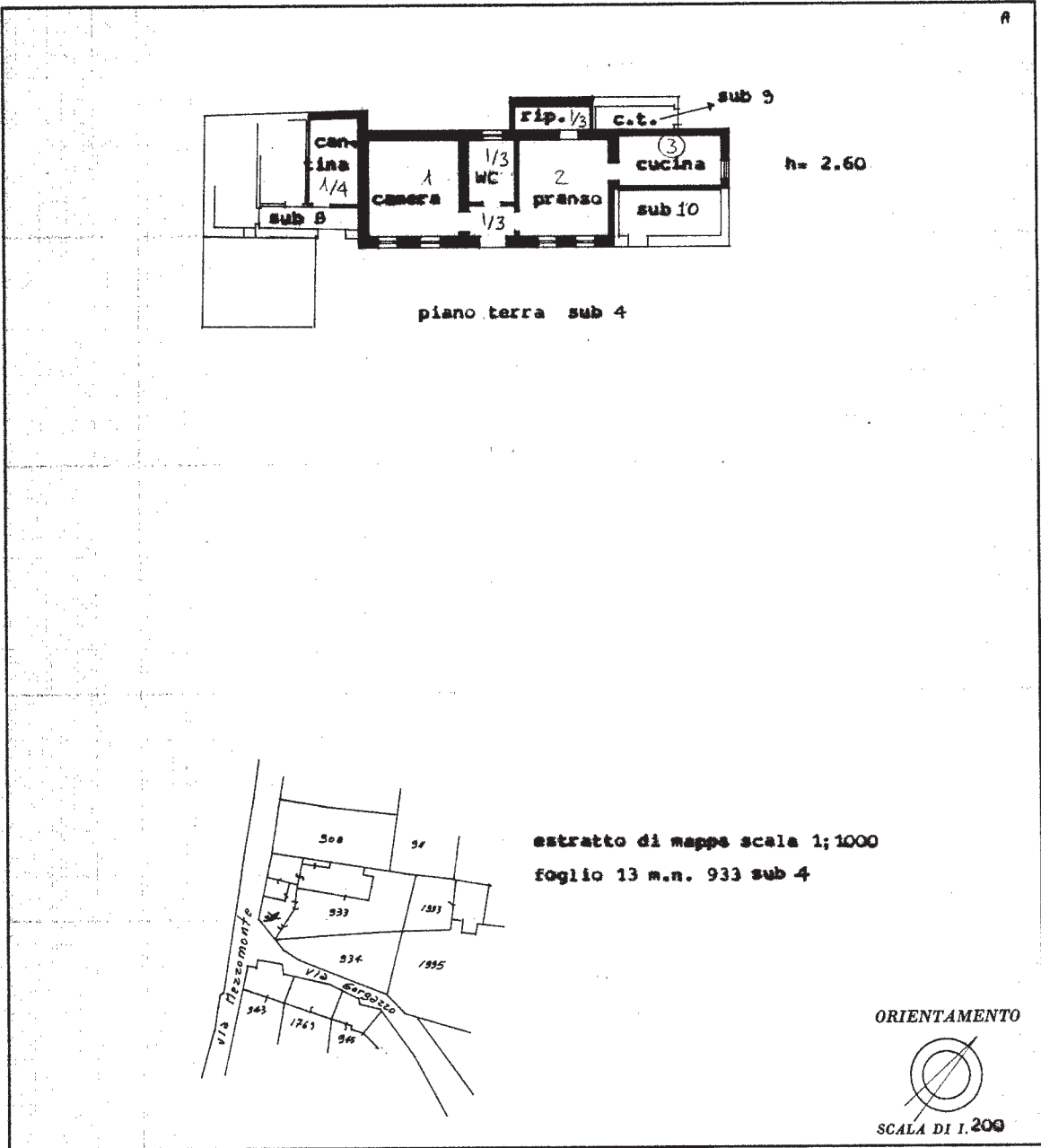

SPAZIO RISERVATO PER LE ANNOTAZIONI D'UFFICIO

DATA	20 NOV. 1984
PROT. N°	08360

Compilata dal geometra
(Firma, nome e cognome del tecnico)

Iscritto all'Albo de i geometri
della Provincia di Pordenone

DATA 14/11/84

Firme

Ultima planimetria in atti

Catasto dei Fabbricati - Situazione al 08/01/2018 - Comune di POLCENIGO (G780) - < Foglio: 13 - Particella: 933 - Subalterno: 4 >
VIA GORGAZZO n. 1 piano: T;