



Foto n° 1 – Lotto 1 - Comune di Travesio (PN) – Foglio 20 m.le 87 – Veduta, da Via Magredi e da posizione sud, del fabbricato pignorato (sub 1) con parte del giardino di pertinenza. In primo piano il cancello d'ingresso pedonale alla proprietà.



Foto n° 2 – Lotto 1 - Comune di Travesio (PN) – Foglio 20 m.le 87 – Veduta, da via Magredi e da posizione sud-ovest, del secondo accesso alla proprietà e al garage (sub 2), posto nel seminterrato sul fronte ovest dell'abitazione.



Foto n° 3 – Lotto 1 - Comune di Travesio (PN) – Foglio 20 m.le 87 – Veduta, da Via Magredi e da posizione sud-est, del terzo accesso all'area di pertinenza del fabbricato pignorato. Questa entrata al momento del sopralluogo risulta priva di cancello; a destra si nota parte del manufatto abusivo adibito a deposito materiali ed attrezzature.



Foto n° 4 – Lotto 1 – Comune di Travesio (PN) – Foglio 20 m.le 87 – Veduta, da posizione sud e all'interno della proprietà, del manufatto abusivo destinato a deposito di materiali ed attrezzi.



Foto n° 5 – Lotto 1 – Comune di Travesio (PN) – Foglio 20 m.le 87 – Particolare del manufatto abusivo di cui alla foto precedente.



Foto n° 6 – Lotto 1 - Comune di Travesio (PN) – Foglio 20 m.le 87 – Veduta, da posizione sud, di parte dell'area di pertinenza dell'abitazione e del cancello posto a nord, sul confine con altrui proprietà. Tale apertura permette di accedere alla limitrofa strada podereale e al bosco retrostante.



Foto n° 7 – Lotto 1 - Comune di Travesio (PN) – Foglio 20 m.le 87 – Particolare della parte nord-ovest dell'area a prato di cui alla foto precedente.



Foto n° 8 – Lotto 1 - Comune di Travesio (PN) – Foglio 20 m.le 87 – Veduta, da posizione est, del secondo manufatto abusivo, posto all'interno di propria recinzione.



Foto n° 9 – Lotto 1 - Comune di Travesio (PN) – Foglio 20 m.le 87 – Particolare del fronte nord del fabbricato abusivo di cui alla foto precedente.



Foto n° 10 – Lotto 1 - Comune di Travesio (PN) – Foglio 20 m.le 87 – Veduta, da posizione nord, di parte del fabbricato abusivo di cui alla foto precedente (a sinistra nella foto) e del confine con altra particella non pignorata di proprietà dell'esecutato. In questa parte della proprietà la recinzione di rete metallica è in parte assente.



Foto n° 11 – Lotto 1 - Comune di Travesio (PN) – Foglio 20 m.le 87 –Veduta, da posizione nord e dall'area recintata del secondo manufatto abusivo, del retro dell'abitazione pignorata. Nella foto si nota una tettoia abusiva, tamponata su due lati da pannelli e addossata alla parete dell'edificio principale.



Foto n° 12 – Lotto 1 - Comune di Travesio (PN) – Foglio 20 m.le 87 – Veduta del fronte ovest del fabbricato sub 1 e dell'entrata al garage sub 2, posto nel seminterrato.



Foto n° 13 – Lotto 1 - Comune di Travesio (PN) – Foglio 20 m.le 87 – Particolare della rampa di accesso al garage sub 2 di cui alla foto precedente.



Foto n° 14 – Lotto 1 - Comune di Travesio (PN) – Foglio 20 m.le 87 – Veduta, da posizione sud e dal cancello pedonale di accesso, del giardino e del porticato dell'abitazione pignorata.



Foto n° 15 – Lotto 1 - Comune di Travesio (PN) – Foglio 20 m.le 87 sub 1 – Veduta del lato est del porticato dell’abitazione pignorata.



Foto n° 16 – Lotto 1 - Comune di Travesio (PN) – Foglio 20 m.le 87 sub 1 – Veduta del lato ovest dello stesso porticato.



Foto n° 17 - Lotto 1 - Comune di Travesio (PN) - Foglio 20 m.le 87 sub 1 - Piano terra. Veduta, dalla porta di ingresso, del disimpegno principale del piano terra. Sulla destra si nota parte dell'accesso al vano uso cucina; di fronte nella foto l'accesso al secondo disimpegno.



Foto n° 18 - Lotto 1 - Comune di Travesio (PN) - Foglio 20 m.le 87 sub 1 - Piano terra. Veduta, da posizione opposta, del disimpegno e della porta principale. Sulla destra si trova l'accesso al vano uso soggiorno.



Foto n° 19 - Lotto 1 - Comune di Travesio (PN) - Foglio 20 m.le 87 sub 1 - Piano terra. Veduta del soggiorno da posizione est.



Foto n° 20 – Lotto 1 - Comune di Travesio (PN) – Foglio 20 m.le 87 sub 1 – Piano terra. Veduta interna di porzione sud del vano uso soggiorno.



Foto n° 21 – Lotto 1 - Comune di Travesio (PN) – Foglio 20 m.le 87 sub 1 – Piano terra. Veduta generale, dall'entrata e da posizione ovest, del vano uso cucina.



Foto n° 22 – Lotto 1 - Comune di Travesio (PN) – Foglio 20 m.le 87 sub 1 – Piano terra. Particolare di porzione sud della cucina.



Foto n° 23 – Lotto 1 - Comune di Travesio (PN) – Foglio 20 m.le 87 sub 1 – Piano terra. Particolare della porzione nord del vano uso cucina.



Foto n° 24 – Lotto 1 - Comune di Travesio (PN) – Foglio 20 m.le 87 sub 1 – Piano terra. Veduta, da posizione est, del secondo disimpegno di cui alla foto n°17. Sulla destra si nota parte dell'accesso a una delle tre camere. Sullo sfondo si osserva l'accesso al bagno del piano.



Foto n° 25 – Lotto 1 - Comune di Travesio (PN) – Foglio 20 m.le 87 sub 1 – Piano terra. Veduta, da posizione opposta, di porzione est dello stesso disimpegno, con i due accessi ai vani scale della soffitta e del piano scantinato.



Foto n° 26 – Lotto 1 - Comune di Travesio (PN) – Foglio 20 m.le 87 sub 1 – Piano terra. Veduta, dalla porta d’accesso e da posizione est, del bagno del piano.



Foto n° 27 – Lotto 1 - Comune di Travesio (PN) – Foglio 20 m.le 87 sub 1 – Piano terra. Veduta interna di porzione sud-ovest dello stesso bagno.



Foto n° 28 - Lotto 1 - Comune di Travesio (PN) - Foglio 20 m.le 87 sub 1 - Piano terra. Particolare della zona doccia nel bagno di cui alle foto precedenti.



Foto n° 29 - Lotto 1 - Comune di Travesio (PN) - Foglio 20 m.le 87 sub 1 - Piano terra. Veduta interna della camera posta a nord-ovest. Nella foto è visibile la porta di accesso al secondo disimpegno.



Foto n° 30 – Lotto 1 - Comune di Travesio (PN) – Foglio 20 m.le 87 sub 1 – Piano terra. Particolare di porzione est della stessa camera di cui alla foto precedente.



Foto n° 31 – Lotto 1 - Comune di Travesio (PN) – Foglio 20 m.le 87 sub 1 – Piano terra. Veduta, dall'entrata, di porzione nord della seconda camera del piano, attualmente adibita a ripostiglio.



Foto n° 32 – Lotto 1 - Comune di Travesio (PN) – Foglio 20 m.le 87 sub 1 – Piano terra. Particolare interno di porzione sud-ovest della seconda camera di cui alla foto precedente.



Foto n° 33 – Lotto 1 - Comune di Travesio (PN) – Foglio 20 m.le 87 sub 1 – Piano terra. Veduta, dall'entrata, della terza camera attualmente adibita a ripostiglio.



Foto n° 34 - Lotto 1 - Comune di Travesio (PN) - Foglio 20 m.le 87 sub 1 - Piano terra. Particolare interno della porzione sud-ovest della terza camera di cui alla foto precedente.

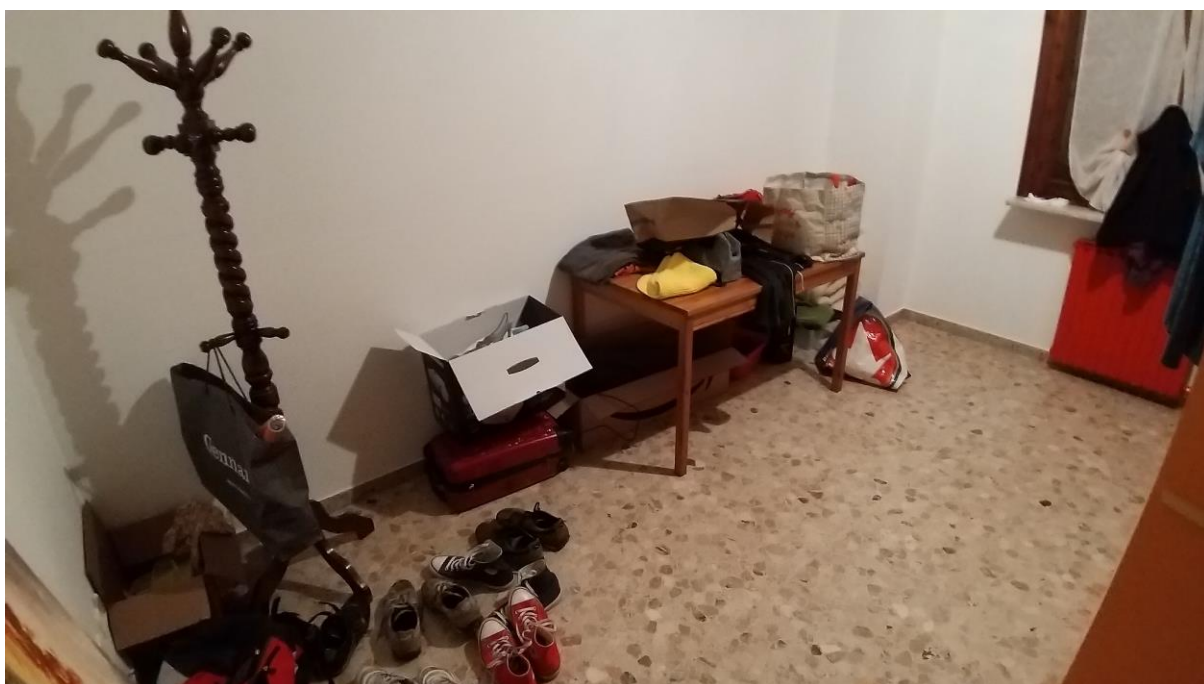

Foto n° 35 - Lotto 1 - Comune di Travesio (PN) - Foglio 20 m.le 87 sub 1 - Veduta, dalla porta di ingresso al piano terra, del vano scale che conduce al piano scantinato.



Foto n° 36 - Lotto 1 - Comune di Travesio (PN) - Foglio 20 m.le 87 sub 1 - Veduta della seconda rampa di scale; in fondo la porta di ingresso al piano scantinato.

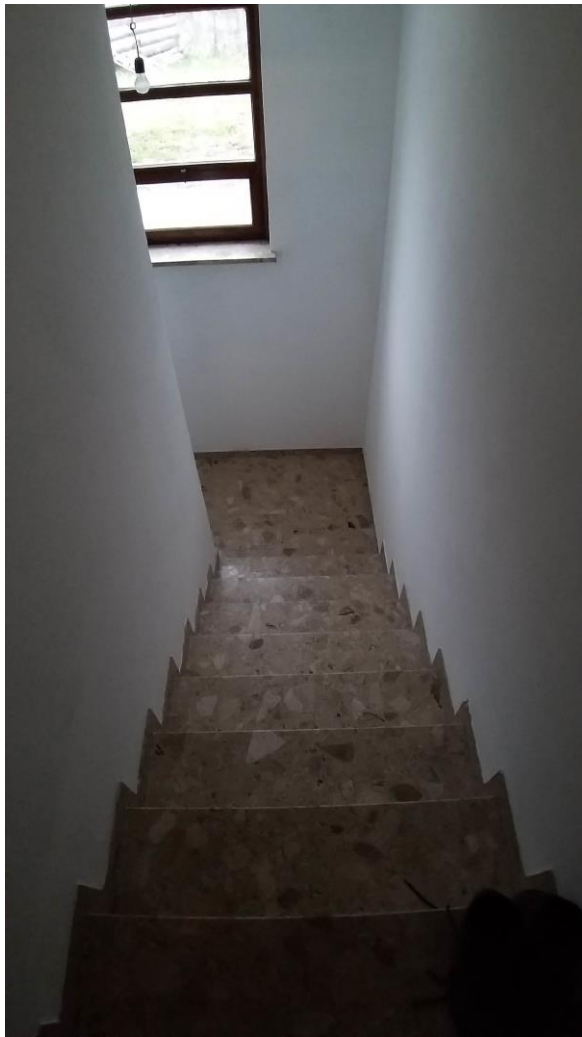

Foto n° 37 - Lotto 1 - Comune di Travesio (PN) - Foglio 20 m.le 87 sub 1 - Veduta, dalla porta d'ingresso, del disimpegno che conduce a tutte le stanze dello scantinato.

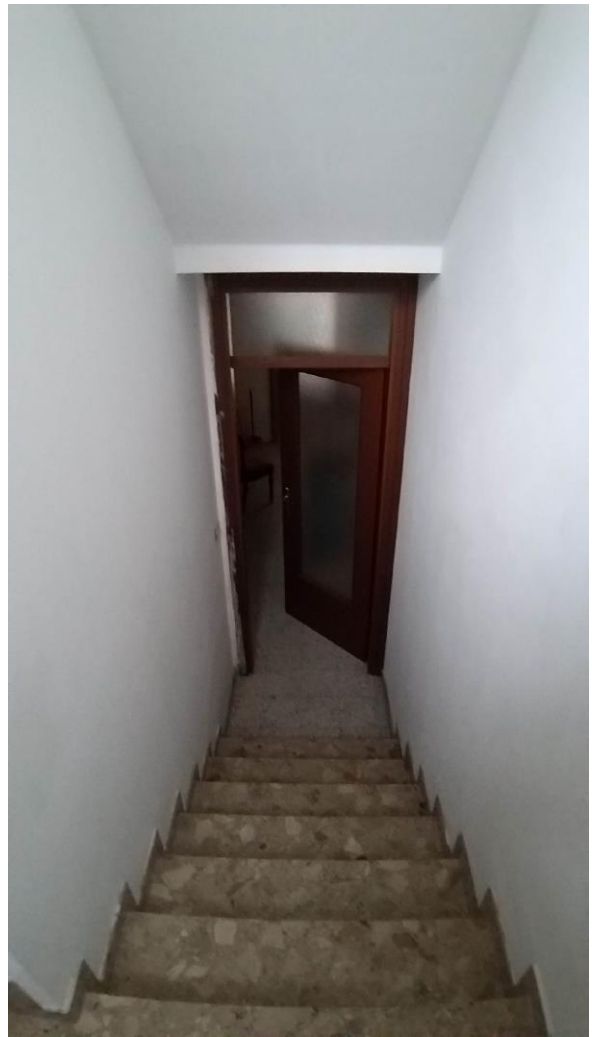

Foto n° 38 - Lotto 1 - Comune di Travesio (PN) - Foglio 20 m.le 87 sub 1 - Piano scantinato. Particolare di porzione ovest del disimpegno di cui alla foto precedente: a destra c'è l'entrata al garage, particella 87 sub 2.



Foto n° 39 – Lotto 1 - Comune di Travesio (PN) – Foglio 20 m.le 87 sub 1 – Piano scantinato. Veduta, dalla porta di ingresso, di porzione nord-ovest del locale "lavanderia", in realtà utilizzato come deposito.



Foto n° 40 – Lotto 1 - Comune di Travesio (PN) – Foglio 20 m.le 87 sub 1 – Piano scantinato. Particolare di porzione nord-est del locale "lavanderia" di cui alla foto precedente.



Foto n° 41 - Lotto 1 - Comune di Travesio (PN) - Foglio 20 m.le 87 sub 1 - Piano scantinato. Veduta, dal locale "lavanderia", dell'ingresso al vano uso centrale termica.



Foto n° 42 - Lotto 1 - Comune di Travesio (PN) - Foglio 20 m.le 87 sub 1 - Piano scantinato. Veduta, dalla porta di ingresso, di parte interna della centrale termica.



Foto n° 43 – Lotto 1 - Comune di Travesio (PN) – Foglio 20 m.le 87 sub 1 – Piano scantinato. Veduta interna della porzione nord-est del vano centrale termica.



Foto n° 44 – Lotto 1 - Comune di Travesio (PN) – Foglio 20 m.le 87 sub 1 – Piano scantinato. Ritornati nel disimpegno, veduta dell'ingresso al vano "cantina", in realtà utilizzato anche come cucina. Sullo sfondo nella foto si nota l'accesso a un ulteriore vano adibito a deposito.

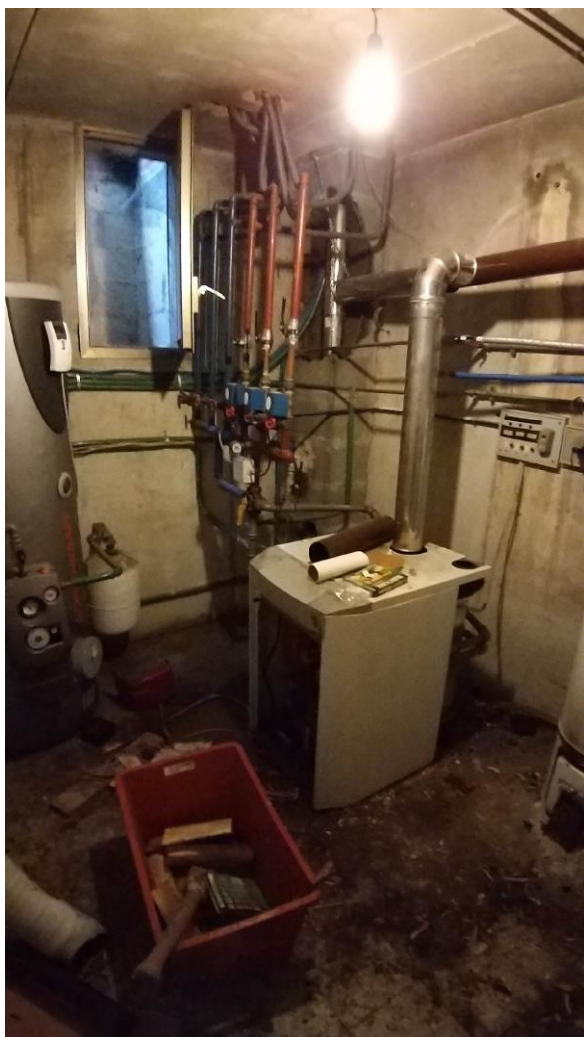

Foto n° 45 – Lotto 1 - Comune di Travesio (PN) – Foglio 20 m.le 87 sub 1 – Piano scantinato. Veduta, da posizione ovest, del vano utilizzato come cucina di cui alla foto precedente.



Foto n° 46 – Lotto 1 - Comune di Travesio (PN) – Foglio 20 m.le 87 sub 1 – Piano scantinato. Particolare di porzione nord-ovest della cucina di cui alla foto precedente, con l'accesso al disimpegno del piano.



Foto n° 47 - Lotto 1 - Comune di Travesio (PN) - Foglio 20 m.le 87 sub 1 - Piano scantinato. Veduta, da posizione ovest, del vano lungo e stretto adiacente alla cucina, adibito a deposito.



Foto n° 48 - Lotto 1 - Comune di Travesio (PN) - Foglio 20 m.le 87 sub 1 - Piano scantinato. Veduta, da posizione opposta, dello stesso vano di cui alla foto precedente.



Foto n° 49 - Lotto 1 - Comune di Travesio (PN) - Foglio 20 m.le 87 sub 1 - Piano scantinato. Ritornati al disimpegno, veduta dell'entrata al vano "magazzino", in realtà utilizzato come deposito.



Foto n° 50 - Lotto 1 - Comune di Travesio (PN) - Foglio 20 m.le 87 sub 1 - Piano scantinato. Veduta della porzione sud-ovest del vano ad uso deposito di cui alla foto precedente.



Foto n° 51 – Lotto 1 - Comune di Travesio (PN) – Foglio 20 m.le 87 sub 1 – Piano scantinato. Particolare della porzione nord-ovest dello stesso vano di cui alla foto precedente.



Foto n° 52 – Lotto 1 - Comune di Travesio (PN) – Foglio 20 m.le 87 sub 1 – Piano scantinato. Ritornati al disimpegno, veduta, dall'ingresso, del bagno del piano.



Foto n° 53 – Lotto 1 - Comune di Travesio (PN) – Foglio 20 m.le 87 sub 1 – Piano scantinato. Veduta della porzione est del bagno di cui alla foto precedente; in fondo la porta di accesso al disimpegno.



Foto n° 54 – Lotto 1 - Comune di Travesio (PN) – Foglio 20 m.le 87 sub 2 – Piano scantinato. Veduta, dall'ingresso, della porzione nord-ovest dell'autorimessa.



Foto n° 55 - Lotto 1 - Comune di Travesio (PN) - Foglio 20 m.le 87 sub 2 - Piano scantinato. Veduta della porzione ovest dell'autorimessa, con lo scivolo che conduce all'uscita secondaria dedicata.



Foto n° 56 - Lotto 1 - Comune di Travesio (PN) - Foglio 20 m.le 87 sub 2 - Piano scantinato. Veduta, da posizione opposta, dell'autorimessa di cui alla foto precedente; sulla destra nella foto è visibile l'entrata al disimpegno della particella 87 sub 1.



Foto n° 57 – Lotto 1 - Comune di Travesio (PN) – Foglio 20 m.le 87 sub 1 – Ritornati al piano terra, veduta, dal disimpegno, del vano scale che conduce al primo piano.



Foto n° 58 – Lotto 1 - Comune di Travesio (PN) – Foglio 20 m.le 87 sub 1 – Veduta, da posizione est, della seconda rampa di scale che conduce al primo piano, in fondo l'entrata alla soffitta.



Foto n° 59 – Lotto 1 - Comune di Travesio (PN) – Foglio 20 m.le 87 sub 1 – Piano primo. Veduta, dal primo piano, del vano scale di cui alle foto precedenti.



Foto n° 60 – Lotto 1 - Comune di Travesio (PN) – Foglio 20 m.le 87 sub 1 – Piano primo. Veduta di porzione nord della soffitta, attualmente adibita a deposito di materiali vari.



Foto n° 61 – Lotto 1 - Comune di Travesio (PN) – Foglio 20 m.le 87 sub 1 – Piano primo. Veduta di porzione ovest della soffitta.

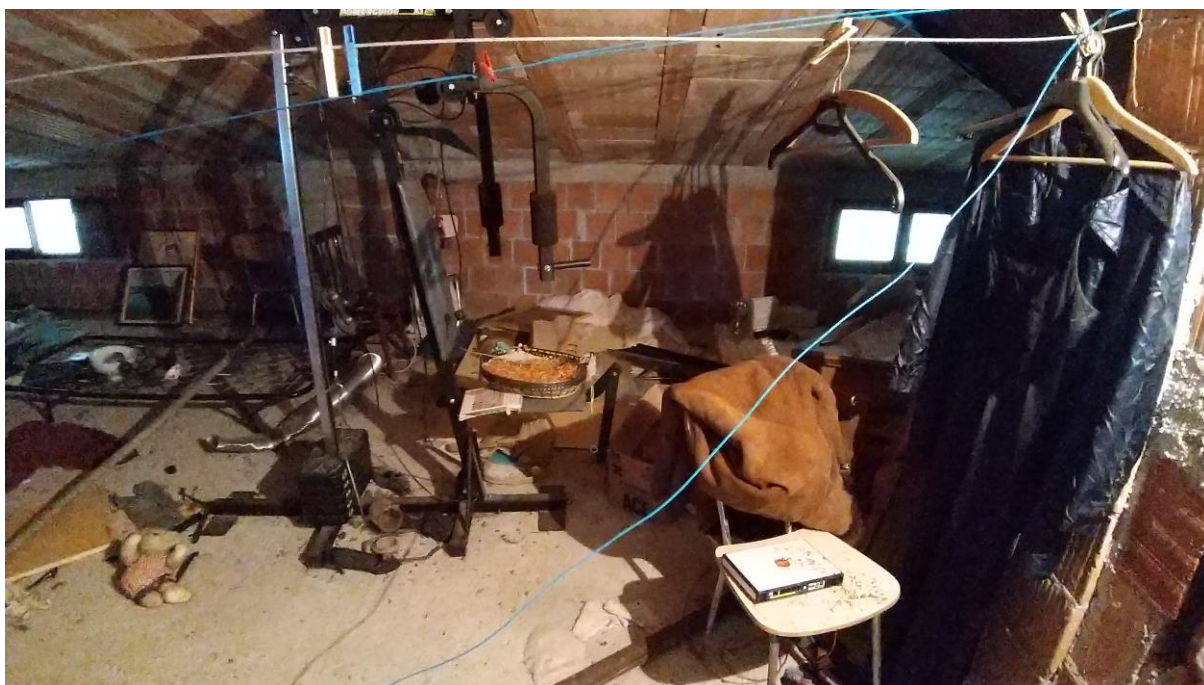

Foto n° 62 – Lotto 1 - Comune di Travesio (PN) – Foglio 20 m.le 87 sub 1 – Piano primo. Veduta, della porzione sud-ovest della stessa soffitta.

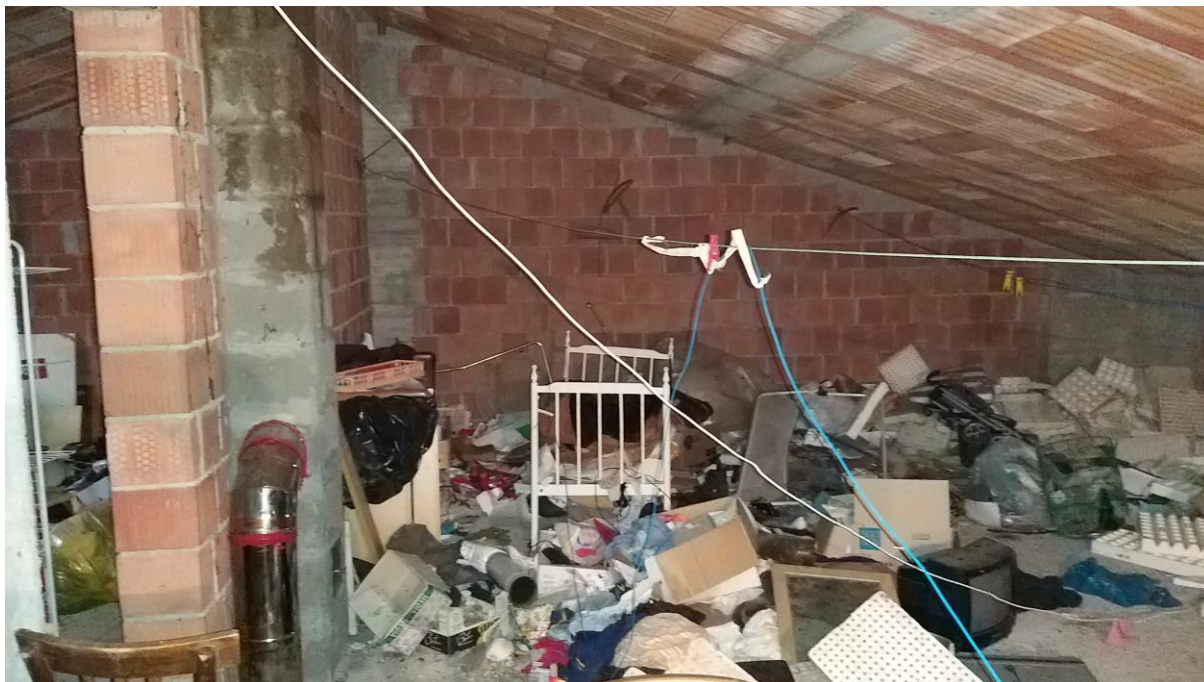

Foto n° 63 - Lotto 1 - Comune di Travesio (PN) - Foglio 20 m.le 87 sub 1 - Piano primo. Particolare interno di porzione sud-ovest della soffitta di cui alla foto precedente.



Foto n° 64 - Lotto 1 - Comune di Travesio (PN) - Foglio 20 m.le 87 sub 1 - Piano primo. Veduta interna della stessa soffitta da posizione ovest.



Foto n° 65 - Lotto 1 - Comune di Travesio (PN) - Foglio 20 m.le 87 sub 1 - Piano primo.
Particolare della porzione sud-est della soffitta di cui alla foto precedente.