

**SCHEMA DI RILIEVO
PIANO TERRA**
Scala 1:100

FG 11 PART 327 - ABITAZIONE

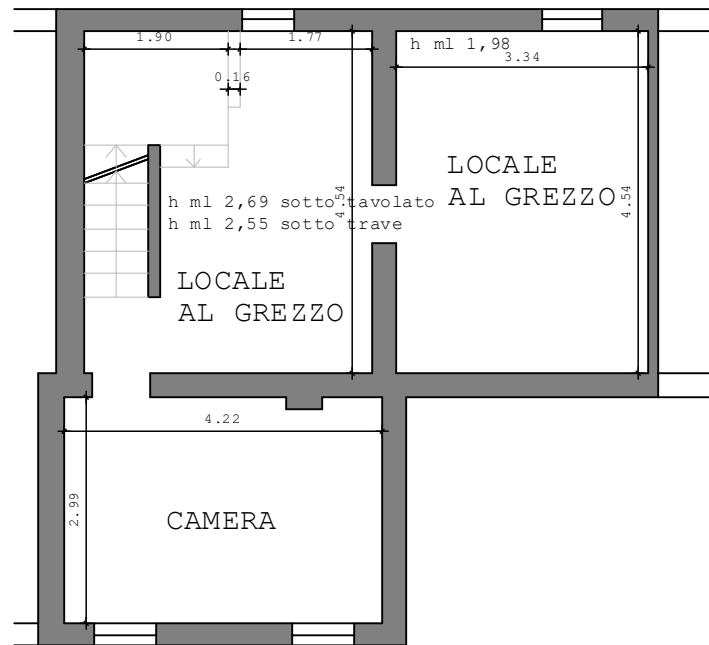

**SCHEMA DI RILIEVO
PIANO PRIMO**
Scala 1:100

FG 11 PART 327 - ABITAZIONE

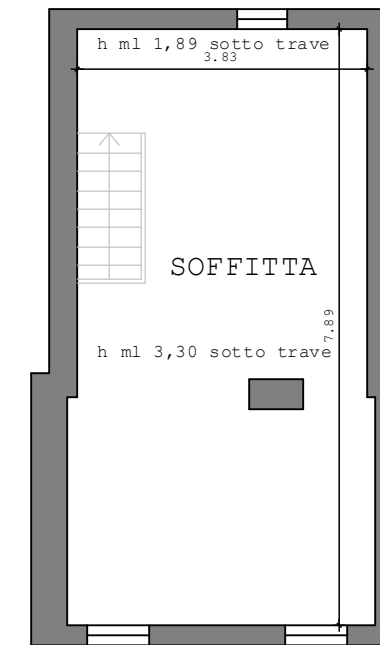

**SCHEMA DI RILIEVO
PIANO SECONDO**
Scala 1:100

FG 11 PART 327 - ABITAZIONE

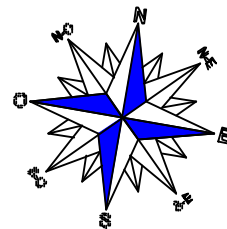

geom.

PEC andrea.pasi@geopec.it

COMUNE: MORSANO AL TAGLIAMENTO, VIA BOLZANO N. 6

TRIBUNALE DI PORDENONE
Esecuzione immobiliare n. 106/2019

ALL
01.1

SCHEMA DI RILIEVO PIANO TERRA, PRIMO, SECONDO - ABITAZIONE

LOTTO U - NCEU FG 11 PART 327

DATA: GENNAIO 2020

SCALA GRAFICA: 1:100

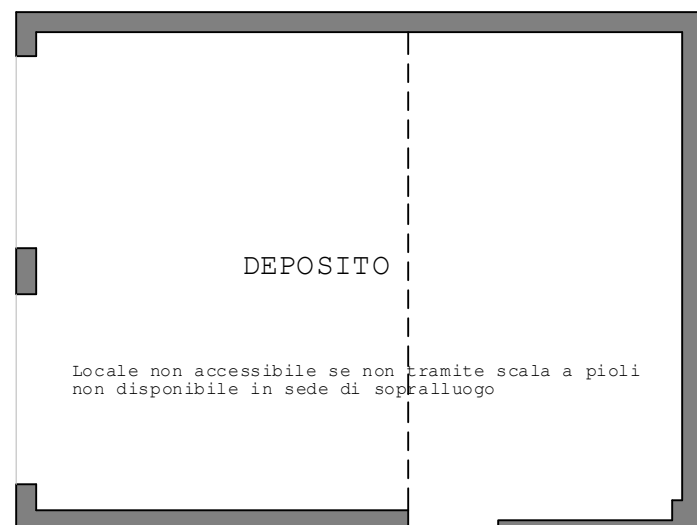

**SCHEMA DI RILIEVO
PIANO PRIMO**
Scala 1:100

FG 11 PART 865 - DEPOSITO

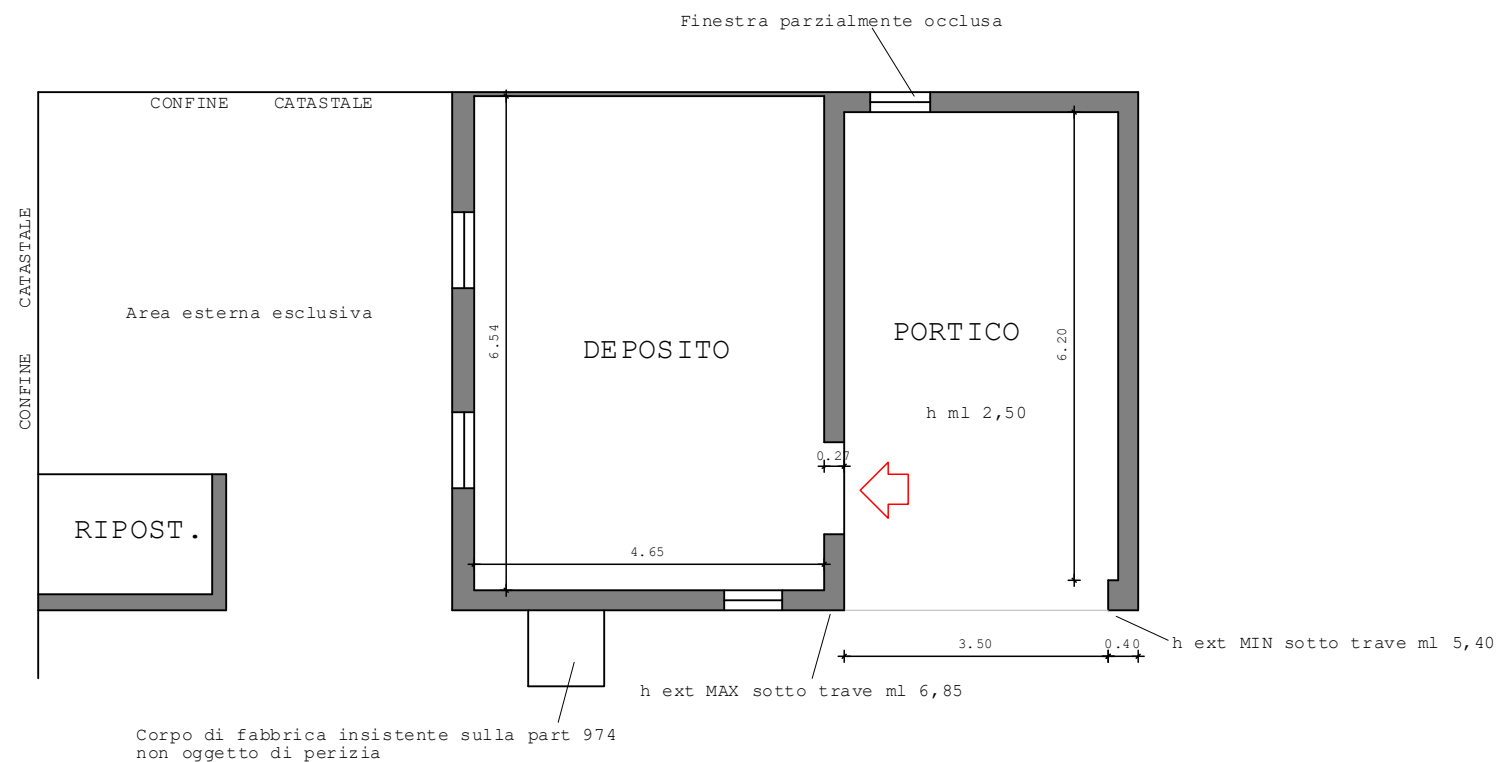
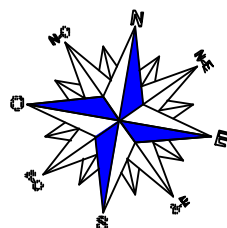

**SCHEMA DI RILIEVO
PIANO TERRA**
Scala 1:100

FG 11 PART 865 - DEPOSITO

		geom.
<small>ec.it</small>		
COMUNE: MORSANO AL TAGLIAMENTO, VIA BOLZANO		
TRIBUNALE DI PORDENONE Esecuzione immobiliare n. 106/2019		ALL 01.2
SCHEMA DI RILIEVO PIANO TERRA - DEPOSITO		
LOTTO U - NCEU FG 11 PART 865		
DATA: GENNAIO 2020		SCALA GRAFICA: 1:100



20

ACCESSORIO
ADTACCO N° 10

MODULARIO
P. rig. rend. 487



MINISTERO DELLE FINANZE
DIREZIONE GENERALE DEL CATASTO E DEI SS.TT.EE.
CATASTO EDILIZIO URBANO (RDL 13-4-1939, n. 652)

MOD. BN (CEU)

LIRE
250

Planimetria di u.i.u. in Comune di MORSANO AL TAGL. T.O. via Bolzano frazione S. Paolo civ.

03.1

ESTRATTO DI MAPPA :

Comune di Morsano al Taglio

Foglio 11 scala 1:1000

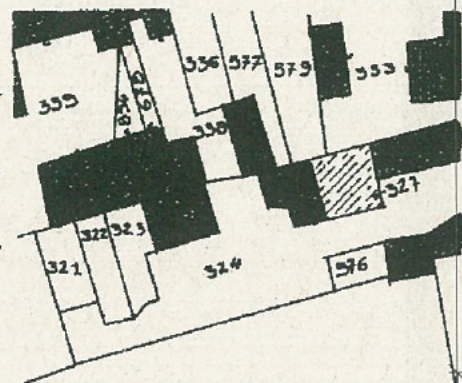

PIANO SECONDO

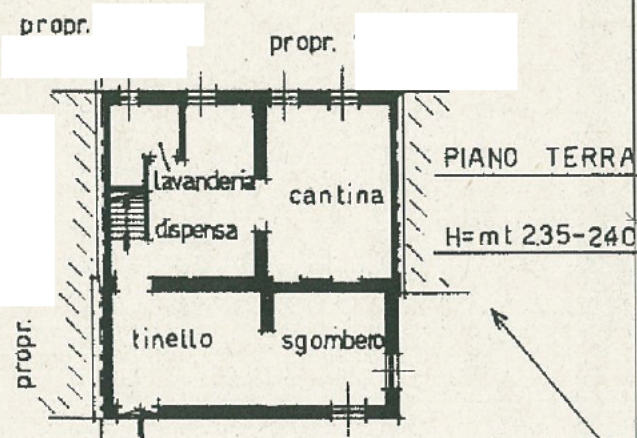

PIANO TERRA

H= mt 235-240

Corte comune a piu mappali

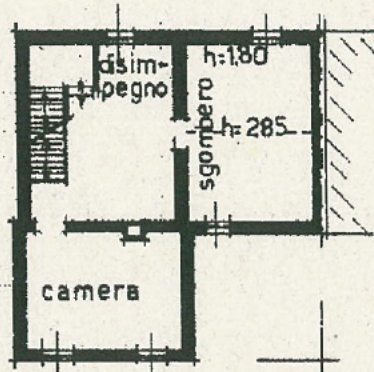

PIANO PRIMO

H= mt 250

ORIENTAMENTO



SCALA DI 1:200

Dichiarazione di N.C.
Ultima planimetria in atti
Denuncia di variazione

Compilata dal Perito edile
(Titolo, cognome e nome)

RISERVATO ALL'UFFICIO

Data presentazione: 13/07/1993 - Data: 16/10/2019 - n. T11483 - Richiedente: PSANDR78S231904N
Totale schede catastali iscritte all'atto: 11 - Formato stampa richiesto: A2 (210x297) - Catasto di Morsano al Taglio - Foglio 11 - Particella: 327 - Subalterno: 0

F. 11 della provincia di Pordenone n. 323



Situazione al 16/10/2019 - Foglio: 11 - Particella: 327 - Subalterno: 0

MODULARIO
F. rig. rend. 487



MINISTERO DELLE FINANZE
DIREZIONE GENERALE DEL CATASTO E DEI SS.TT.EE.
CATASTO EDILIZIO URBANO (RDL 13-4-1939, n. 652)

MOD. BN (CEU)
LIRE
250

Planimetria di u.i.u. in Comune di MORSANO AL TAGL.TO. via Bolzano frazione S. Paolo civ.

ditta: [REDACTED]

03.1

ESTRATTO DI MAPPA :
Comune di Morsano al Taglio
Foglio 11 scala 1:1000

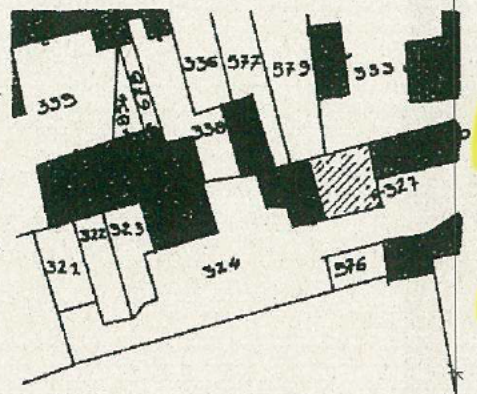

PIANO SECONDO

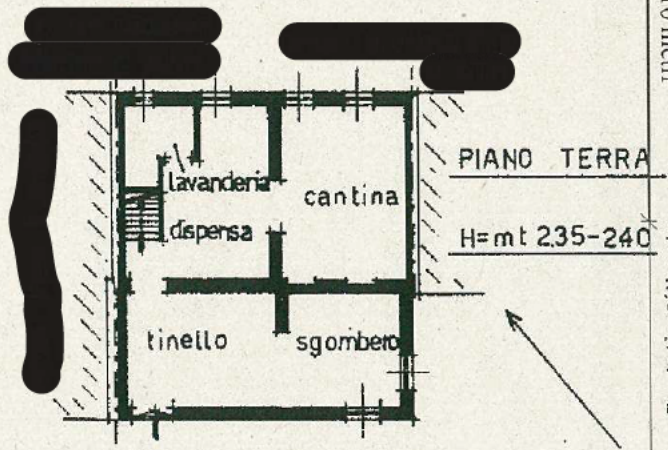

PIANO TERRA
H=mt 235-240

Corte comune a piu mappali

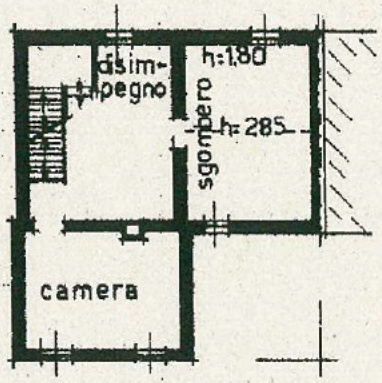

PIANO PRIMO
H=mt 250

ORIENTAMENTO



SCALA DI 1:200

Dichiarazione di N.C.
Ultima planimetria in atti
Denuncia di variazione

Compilata dal [REDACTED]
(Titolo, cognome e nome)

RISERVATO ALL'UFFICIO

Data presentazione: 13/07/1993 - Data: 16/10/2019 - n. T11483 - Richiedente: [REDACTED]
Totale schede catastali iscritte: 44 (210/297) - Foglio: 11 - Particella: 327 - Subalterno: 0
F. [REDACTED] della provincia di [REDACTED]



Situazione al 16/10/2019 - Prog. Particella: 327 - Subalterno: 0
Foglio: 11 - Particella: 327 - Subalterno: 0

MODULARIO
F. rig. rend. 487



MINISTERO DELLE FINANZE
DIREZIONE GENERALE DEL CATASTO E DEI SS.TT.EE.
CATASTO EDILIZIO URBANO (RDL 13-4-1939, n. 652)

MOD. BN (CEU)

LIRE
250

Planimetria di u.l.u. in Comune di MORSANO AL TAGL. I.O. via Bolzano..... frazione S. Paolo..... civ.....

ditta:



Tipo Mappa N° 3825 del 21.05.1993

03.2

ESTRATTO DI MAPPA :

Comune di Morsano al Taglio

Foglio 11 scala 1:1000

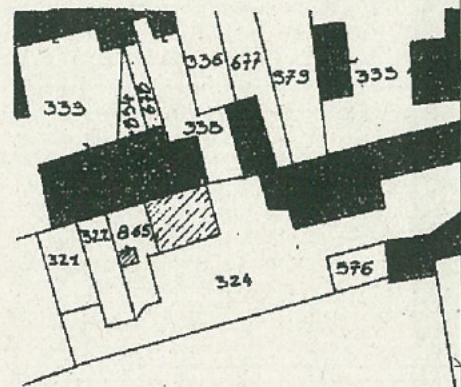

PIANO PRIMO

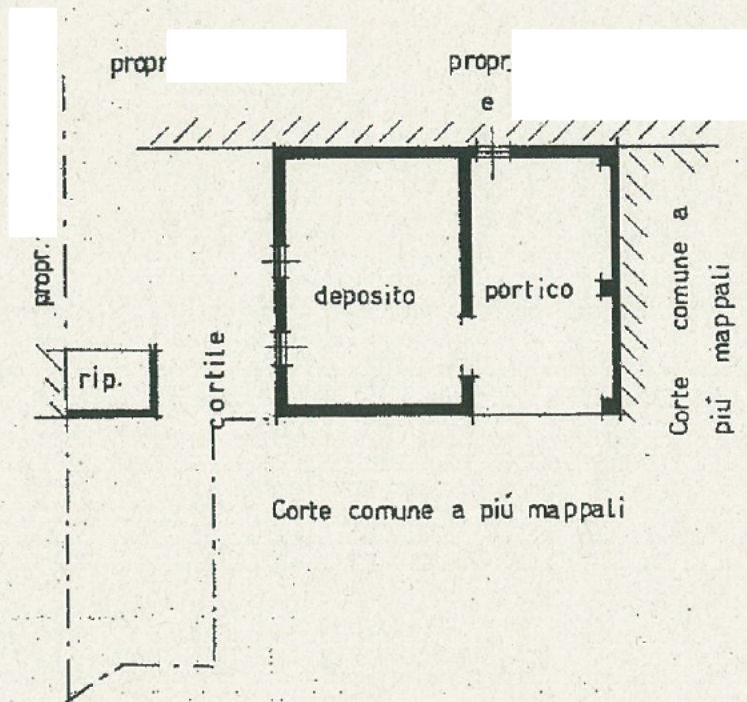
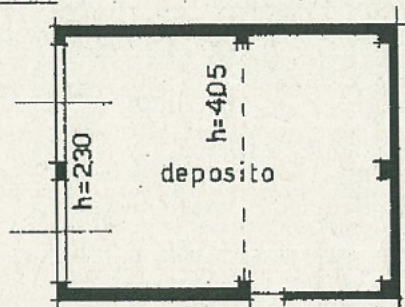

PIANO TERRA

H=mt 2,55

ORIENTAMENTO



SCALA DI 1:200

Ultima planimetria di in atti
Denuncia di variazione
Data presentazione: 15/07/1993 - Data: 16/10/2019
Totale schede: 11
Formato di acquisizione: A4 (210x297) Pdf
F. 11

Compilata dal Perito.....edile.....
e: PSANDR78S23I904N
della provincia di Pordenone..... n. 323



RISERVATO ALL'UFFICIO

4211

Uff. 01
Catasto dei Fabbricati - Situazione al 16/10/2019 - Comune di MORSANO AL TAGLIAMENTO (F750) - < Foglio: 11 - Particella: 865 - Subalterno: 0 >

