

MODULARIO  
F. - Cat. S. T. - 315



MINISTERO DELLE FINANZE  
DIREZIONE GENERALE DEL CATASTO E DEI SERVIZI TECNICI ERARIALI

MOD. B (Nuovo Catasto Edilizio Urbano)

# NUOVO CATASTO EDILIZIO URBANO

(R. DECRETO-LEGGE 13 APRILE 1936, N. 652)

Lire  
15

Planimetria dell'immobile situato nel Comune di PORDENONE Via UDINE

Ditta \_\_\_\_\_

Allegata alla dichiarazione presentata all'Ufficio Tecnico Erariale di PORDENONE

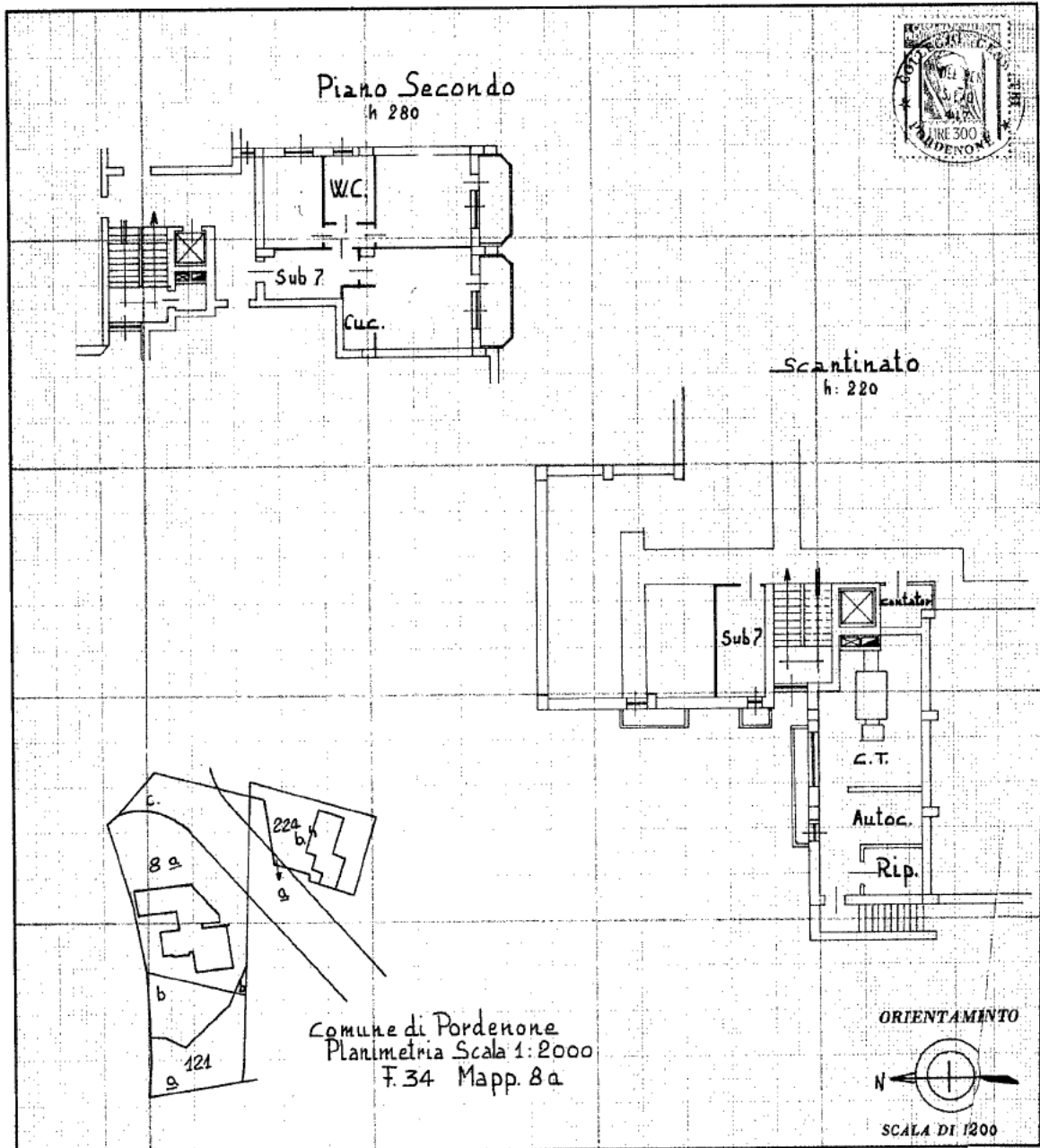

Comune di Pordenone  
Planimetria Scala 1:2000  
F. 34 Mapp. 8a

ORIENTAMENTO

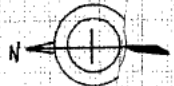

SCALA DI 1/200

SPAZIO RISERVATO PER LE ANNOTAZIONI D'UFFICIO

DATA \_\_\_\_\_  
PROT. N° 1138

Compilata dal \_\_\_\_\_

Iscritto all'Albo dei Geometri \_\_\_\_\_  
della Provincia di PORDENONE

DATA 14/12/1973

Firma: \_\_\_\_\_



Ultima planimetria in atti

MODULARIO  
F. - Cat. S. T. - 311



MINISTERO DELLE FINANZE  
DIREZIONE GENERALE DEL CATASTO E DEI SERVIZI TECNICI ERARIALI

MOD. B (Nuovo Catasto Edilizio Urbano)

# NUOVO CATASTO EDILIZIO URBANO

Lire  
15

(R. DECRETO-LEGGE 13 APRILE 1939, N. 652)

Planimetria dell'immobile situato nel Comune di PORDENONE Via UDINE

Ditta \_\_\_\_\_

Alegata alla dichiarazione presentata all'Ufficio Tecnico Erariale di PORDENONE

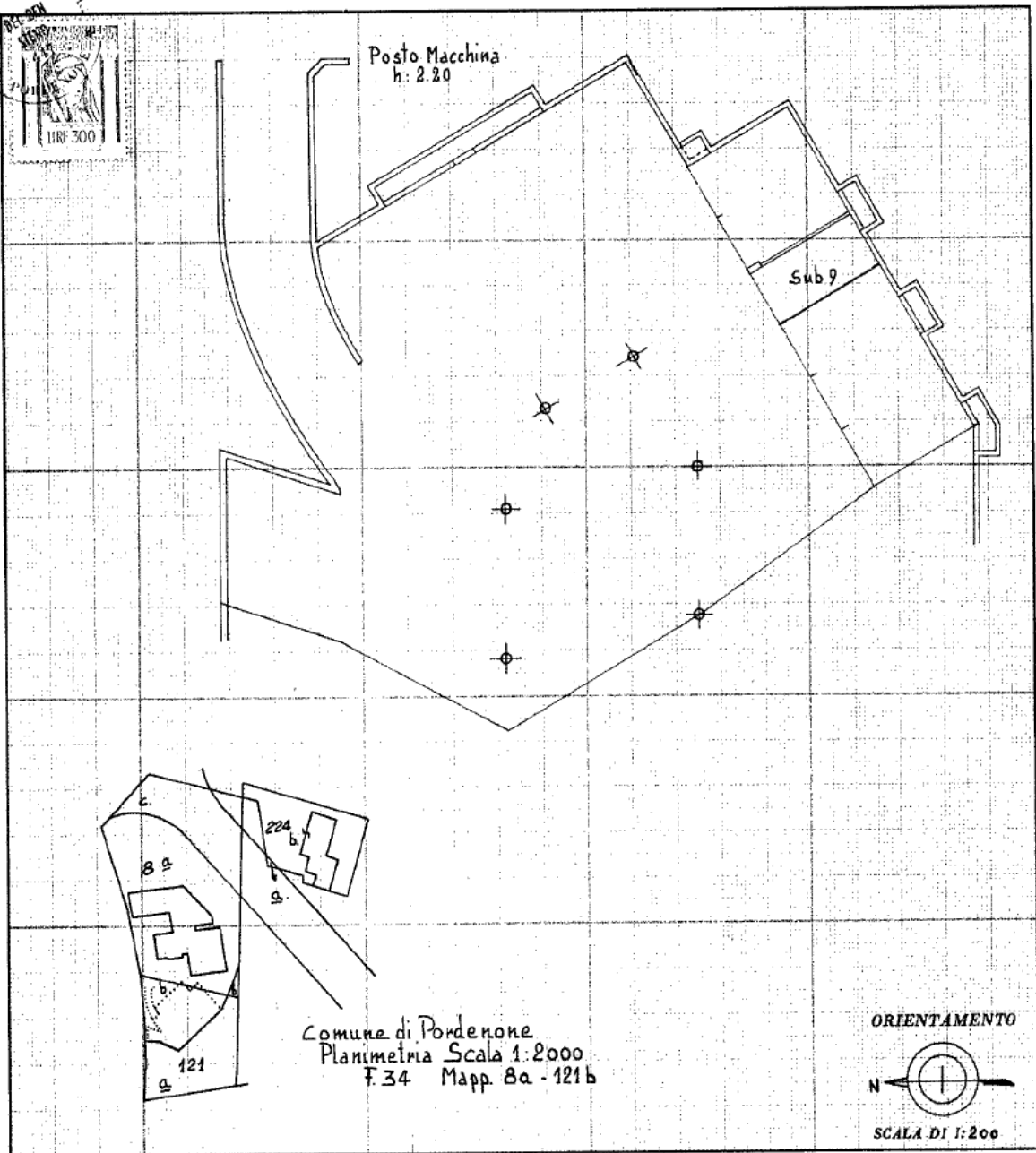

Comune di Pordenone  
Planimetria Scala 1:2000  
F.34 Mapp. 8a - 121 b

ORIENTAMENTO

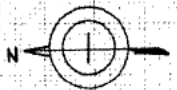

SCALA DI 1:200

SPAZIO RISERVATO PER LE ANNOTAZIONI D'UFFICIO

DATA \_\_\_\_\_  
 PROT. N° 1132

Compilata dal Geom. \_\_\_\_\_  
 (Titolo, nome e cognome del tecnico)

Iscritto all'Albo dei Geometri  
 della Provincia di PORDENONE

DATA 11/12/1973

Firma \_\_\_\_\_

Ultima planimetria in atti

Catasto dei Fabbricati - Situazione al 10/02/2020 - Comune di PORDENONE (G888) - < Foglio: 34 - Particella: 8 - Subalterno: 45 >  
VIA VOLT DE QUERINI SNC piano: S1;

**Studio Tecnico Ing. Filippo Maurizio**

Via Colombera 1/E - 33080 Porcia (PN)

tel./fax 0434/923023 - Cell. 349/6027920

e-mail: [mauriziofilipetto@alice.it](mailto:mauriziofilipetto@alice.it) - P.E.C.: maurizio.filipetto@ingpec.eu

P.I. : 01447310937 - C.F.: FLP MRZ 72A21 G888Q

---

**ALLEGATO 2**

*Rilievo del fabbricato e calcolo della superficie lorda*

RILIEVO APPARTAMENTO  
PIANO SECONDO  
scala 1:100

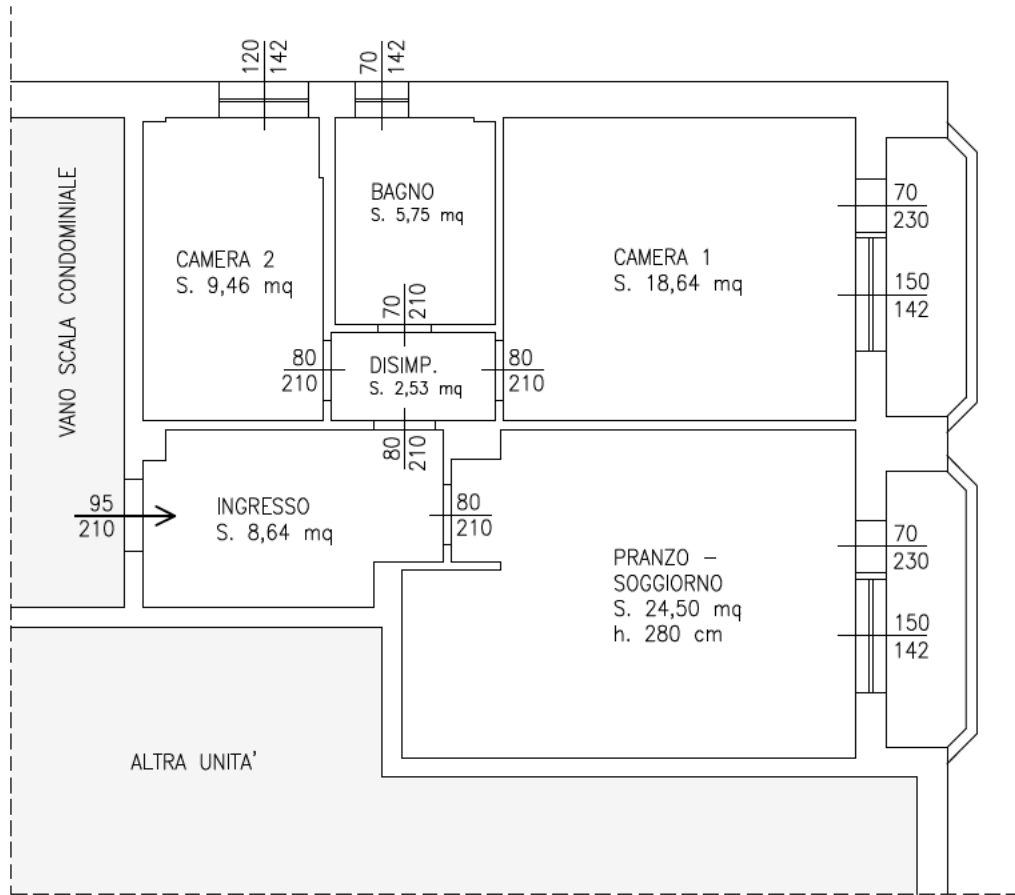
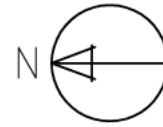

RILIEVO CANTINA  
PIANO INTERRATO  
scala 1:100

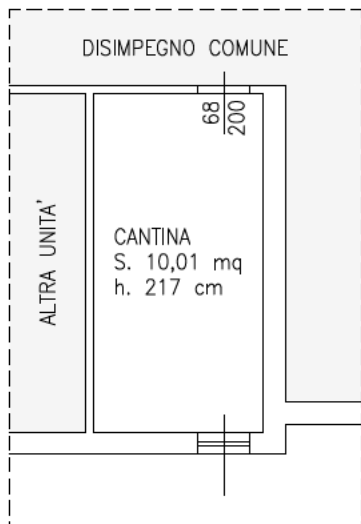

RILIEVO POSTO AUTO  
PIANO INTERRATO  
scala 1:100

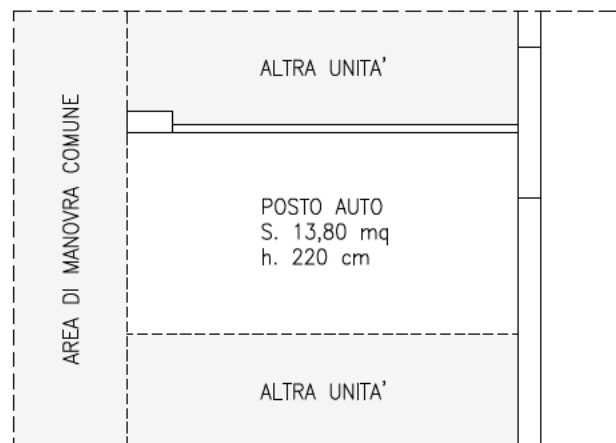

RILIEVO APPARTAMENTO  
PIANO SECONDO  
scala 1:100

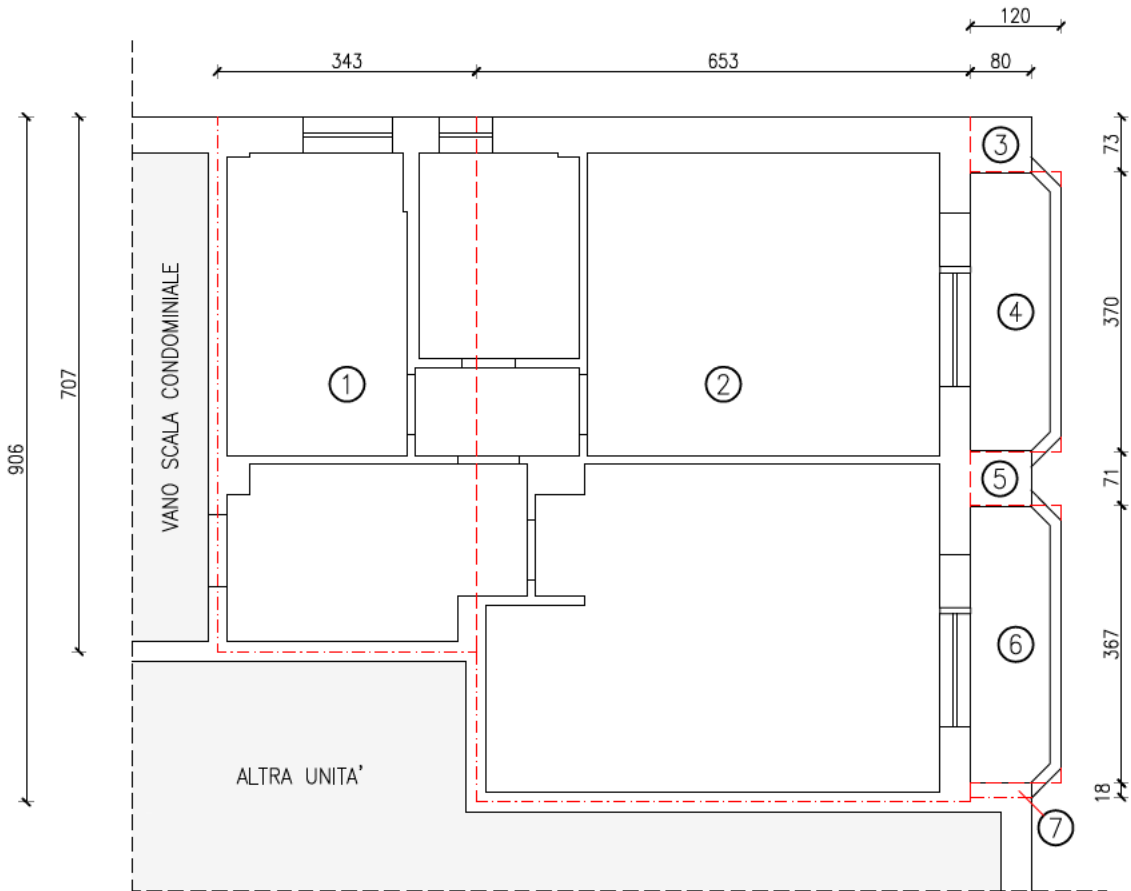
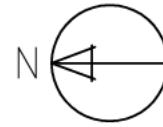

RILIEVO CANTINA  
PIANO INTERRATO  
scala 1:100

RILIEVO POSTO AUTO  
PIANO INTERRATO  
scala 1:100

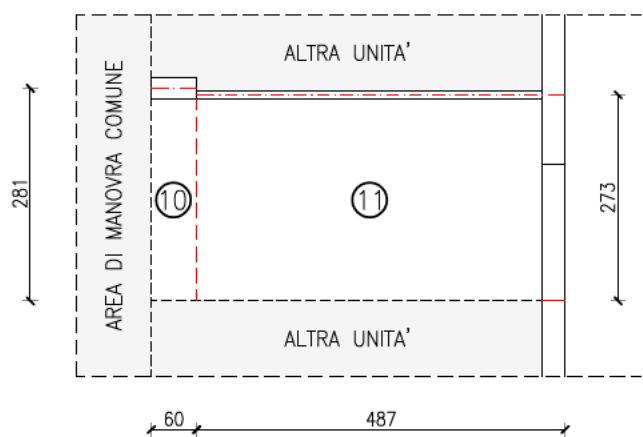
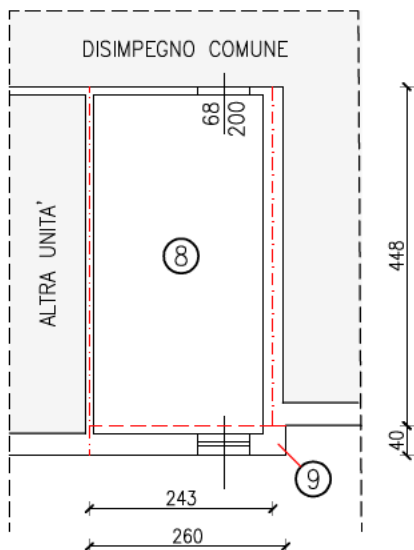

## CALCOLO DELLA SUPERFICIE LORDA

1.0 Alloggio piano secondo :

①	$3,43 \times 7,07 =$	.....	24,25	mq
②	$6,53 \times 9,06 =$	.....	59,16	mq
	totale parziale	.....	83,41	mq

1.1 Terrazzi

③	$0,80 \times 0,73 =$	.....	0,58	mq
④	$1,20 \times 3,70 =$	.....	4,44	mq
⑤	$0,80 \times 0,71 =$	.....	0,57	mq
⑥	$3,67 \times 1,20 =$	.....	4,40	mq
⑦	$0,80 \times 0,18 =$	.....	0,14	mq
	totale parziale terrazzino	.....	10,13	mq
	totale appartamento	.....	93,54	mq

2.0 Cantina piano interrato :

⑧	$2,43 \times 4,48 =$	.....	10,89	mq
⑨	$2,60 \times 0,40 =$	.....	1,04	mq
	totale posto cantina	.....	11,93	mq

## CALCOLO DELLA SUPERFICIE LORDA

3.0 Posto auto coperto piano interrato :

$$\textcircled{10} \quad 0,60 \times 2,81 = \dots\dots\dots 1,69 \text{ mq}$$

$$\textcircled{11} \quad 4,87 \times 2,73 = \dots\dots\dots 13,30 \text{ mq}$$

$$\text{totale parziale} \quad \dots\dots\dots \underline{14,99 \text{ mq}}$$

