



MINISTERO DELLE FINANZE
DIREZIONE GENERALE DEL CATASTO E DEI SERVIZI TECNICI ERARIALI

ACCERTAMENTO GENERALE DELLA PROPRIETA' IMMOBILIARE URBANA
(R. DECRETO LEGGE 13 APRILE 1939 XVII N. 652)

ACCETTABILE

Planimetria degli immobili urbani denunciati con la Scheda N° 609304

Comune Milano
Via Padova n° 228

Ditta _____
Il Segnare (cognome, nome, paternità del solo primo intestatario)

22125

ACCERTAMENTO GENERALE DELLA PROPRIETA' IMMOBILIARE URBANA

(R. D. L. 13 aprile 1939 XVII n. 652)

COMUNE

di

Talloncino di riscontro
DELLA
SCHEDA NUMERO
6079304

AVVERTENZA: Il presente talloncino deve essere incollato, a cura del dichiarante sulla planimetria (riproduzione in scala immobiliare denunciata con la presente scheda) da presentarsi al sensi dell'articolo 7 del R. D. L. 13 aprile 1939-XVII, n. 652.

Prosegue proprietà del tipo intestato

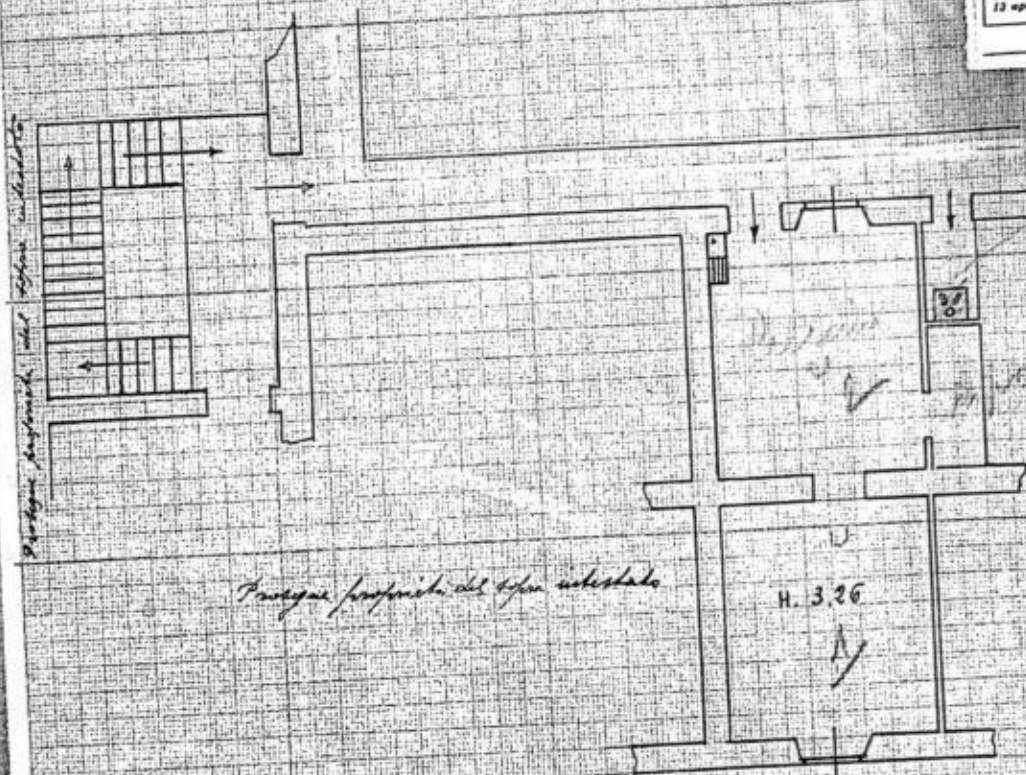

Prosegue proprietà del tipo intestato

Prosegue proprietà del tipo intestato

Via Padova

I° Piano

ORIENTAMENTO



SCALA di 1:100

Compilato da

Asolani

(Titolo, nome e cognome del tecnico)

Iscritto all'Albo de

della Provincia di

data 10-4-940

Firma Luigi Gattini