

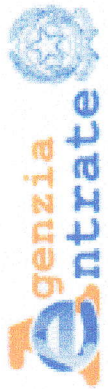

E-1493700

I Particella: 169

Vis. tel. (0.90 euro)



Ufficio Provinciale di Milano - Territorio
Servizi Catastali

Data: 31/10/2018 - Ora: 17.56.10 Fine
Visura n.: T282156 Pag: 1

Visura per immobile

Situazione degli atti informatizzati al 31/10/2018

Dati della richiesta	Comune di SANTO STEFANO TICINO (Codice: I361)		
	Provincia di MILANO		
Catasto Fabbricati	Foglio: 2 Particella: 169 Sub.: 711		

Unità immobiliare

N.	DATI IDENTIFICATIVI				DATI DI CLASSAMENTO				DATI DERIVANTI DA			
	Sezione Urbana	Foglio	Particella	Sub	Zona Cens.	Micro Zona	Categoria	Classe		Consistenza	Superficie Catastale	Rendita
1		2	169	711			A/3	6	6,5 vani	Totale: 120 m ² Totale escluse aree scoperte**: 120 m ²	Euro 469,98	Variazione del 09/11/2015 - Inserimento in visura dei dati di superficie.
Indirizzo	VICOLO PARRAVICINI n. 12 piano: T-1-2;											
Annotazioni	classamento e rendita non rettificati entro dodici mesi dalla data di iscrizione in atti della dichiarazione (D.M. 701/94)											

INTESTATO

N.	DATI ANAGRAFICI		CODICE FISCALE		DIRITTI E ONERI REALI	
1	CATALANO Francesco nato a PALERMO il 10/10/1970		CTLFNC70R10G273D*		(1) Proprieta' per 1/1 in regime di separazione dei beni	
DATI DERIVANTI DA	ISTRUMENTO (ATTO PUBBLICO) del 13/04/2007 Nota presentata con Modello Unico in atti dal 23/04/2007 Repertorio n.: 117991 Rogante: GROSSI MARIO Sede: CORBETTA					
	Registrazione: Sede: COMPRAVENDITA (n. 5260.1/2007)					

Mappali Terreni Correlati
Codice Comune I361 - Sezione - Foglio 2 - Particella 169

Unità immobiliari n. 1

Tributi erariali: Euro 0,90

Visura telematica

* Codice Fiscale Validato in Anagrafe Tributaria

** Si intendono escluse le "superfici di balconi, terrazzi e aree scoperte pertinenziali e accessorie, comunicanti o non comunicanti" (cfr. Provvedimento del Direttore dell'Agenzia delle Entrate 29 marzo 2013).

Visura per immobile

Situazione degli atti informatizzati al 31/10/2018

Data: 31/10/2018 - Ora: 17.57.56 Fine

Visura n.: T282836 Pag: 1

Dati della richiesta	Comune di SANTO STEFANO TICINO (Codice: I361)
	Provincia di MILANO
Catasto Fabbricati	Foglio: 2 Particella: 117

Unità immobiliare

N.	DATI IDENTIFICATIVI				DATI DI CLASSAMENTO							DATI DERIVANTI DA
	Sezione Urbana	Foglio	Particella	Sub	Zona Cens.	Micro Zona	Categoria	Classe	Consistenza	Superficie Catastale	Rendita	
1		2	117 120				C/6	4	20 m ²	Totale: 20 m ²	Euro 45,45	Variazione del 09/11/2015 - Inserimento in visura dei dati di superficie.
Indirizzo		VICOLO PARRAVICINI n. 12 piano: T;										
Annotazioni		classamento e rendita non rettificati entro dodici mesi dalla data di iscrizione in atti della dichiarazione (D.M. 701/94)										

INTESTATO

DATI DERIVANTI DA	RETTIFICA DI INTESTAZIONE ALL'ATTUALITA' del 13/04/2007 protocollo n. MI0537815 Voltura in atti dal 08/06/2007 Repertorio n.: 117991 Rogante: GROSSI MARIO Sede: CORBETTA Registrazione: Sede: MOD. UNICO N.5260.1/2007-COMPRAVENDITA (n. 44259.1/2007)
--------------------------	---

Mappali Terreni Correlati

Codice Comune I361 - Sezione - Foglio 2 - Particella 117

Unità immobiliari n. 1

Tributi erariali: Euro 0,90

Visura telematica

* Codice Fiscale Validato in Anagrafe Tributaria

**Agenzia del Territorio
CATASTO FABBRICATI**
Ufficio Provinciale di
Milano

Dichiarazione protocollo n. MI0320286 del 06/04/2007

Planimetria di u.i.u. in Comune di Santo Stefano Ticino

Vicolo Parravicini

civ. 12

Identificativi Catastali:

Sezione:

Foglio: 2

Particella: 169

Subalterno: 711

Compilata da:
Gomasca Gianluca

Iscritto all'albo:
Geometri

Prov. Milano

N. 10246

Scheda n. 1 Scala 1:200

Piano Terra

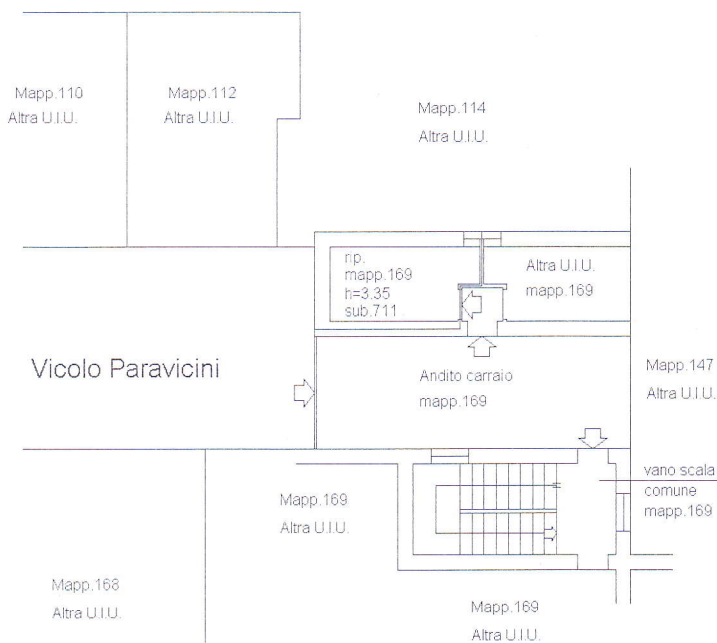

Piano Secondo

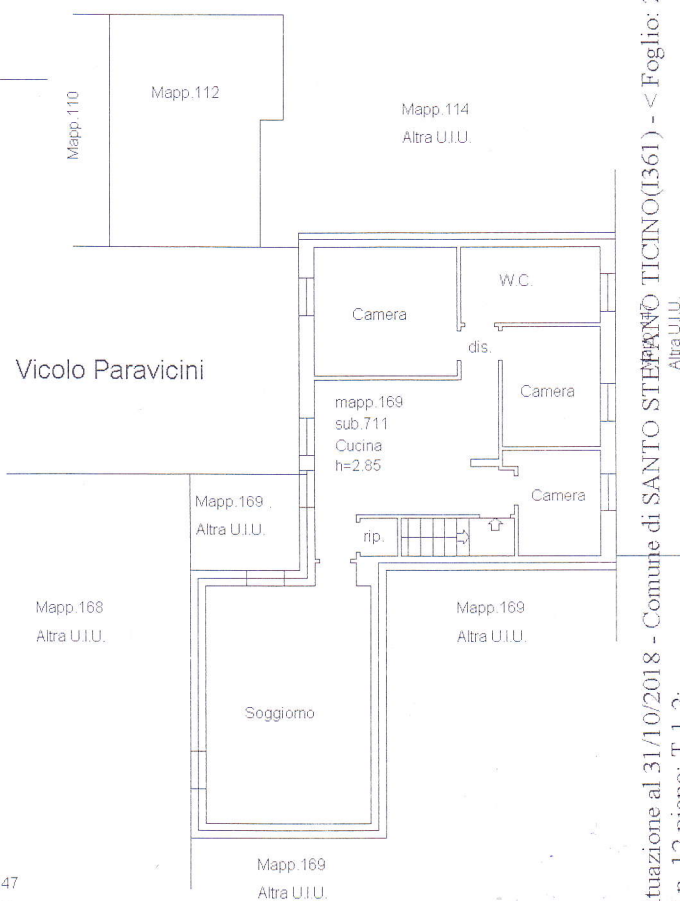

Piano Primo

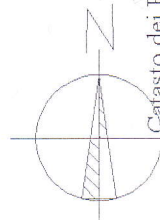
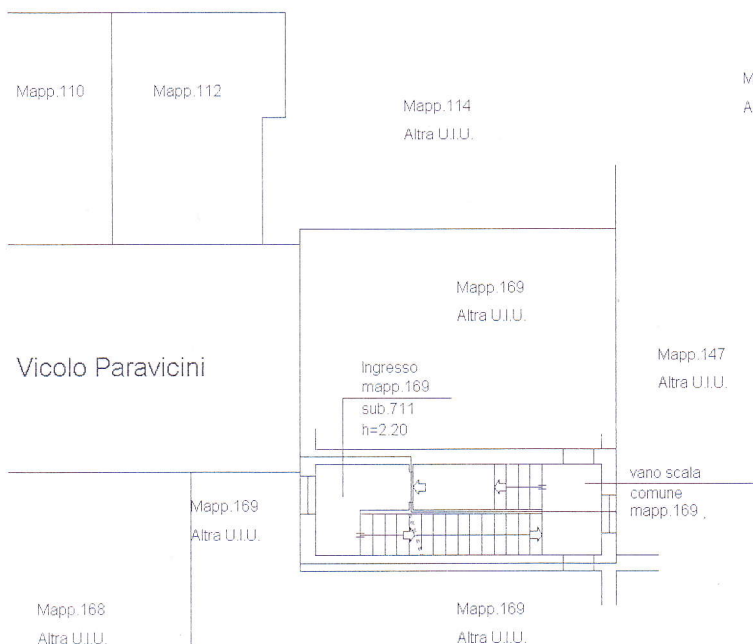

Catasto dei Fabbricati - Situazione al 31/10/2018 - Comune di SANTO STEFANO TICINO(361) - < Foglio: 2 Particella: 169 - Subalterno 711 >
VICOLO PARRAVICINI n. 12 piano: T-1-2;

MODULARIO
F. rig. rend. 407



MINISTERO DELLE FINANZE
DIREZIONE GENERALE DEL CATASTO E DEI SS.TT.EE.
CATASTO EDILIZIO URBANO (RDL 13-4-1939, n. 652)

MOD. BN (CEU)

Planimetria di u.i.u. in Comune di S. STEFANO TIC. vicolo PARRAVICINI civ. 12

PIANO TERRENO

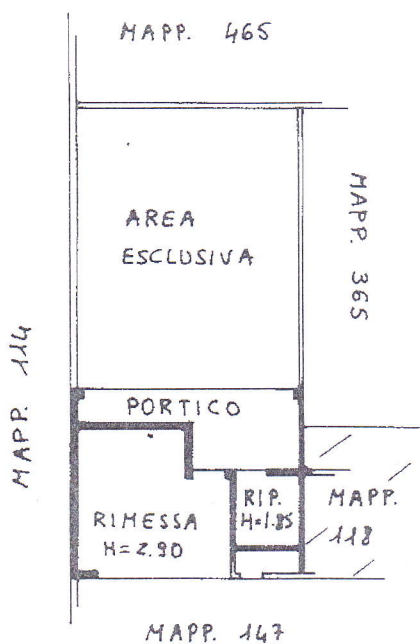

ORIENTAMENTO

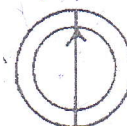

SCALA DI 1: 100

Dichiarazione di N.C.
Denuncia di variazione

Compilata dal GEOM-
RONDENA ALESSANDRO
(Titolo, cognome e nome)

RISERVATO ALL'UFFICIO

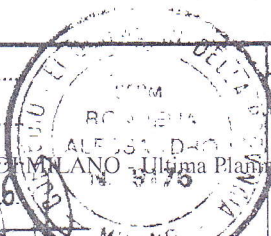

Catasto dei Fabbricati - Situazione al 31/10/2018 - Comune di SANTO STEFANO TICINO(1361) - < Foglio: 2 Particella: 117 > - Sub: Immobile graffiato VITO PARRAVICINI n. 12 piano: T;