

**Agenzia del Territorio
CATASTO FABBRICATI
Ufficio Provinciale di
Milano**

Dichiarazione protocollo n. MI0001927 del 03/01/2007

Planimetria di u.i.u. in Comune di Cormano

Via Cimabue Giovanni

civ. 13/15

Identificativi Catastali:

Sezione:

Foglio: 15

Particella: 33

Subalterno: 717

Compilata da:
Borgonovo Luigi

Iscritto all'albo:
Architetti

Prov. Milano

N. 3726

Scheda n. 1

Scala 1: 500

PIANO PRIMO

H= 2,93 m

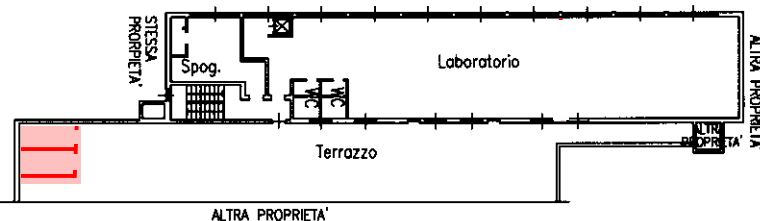

PIANO RIALZATO

H= 2,94 m

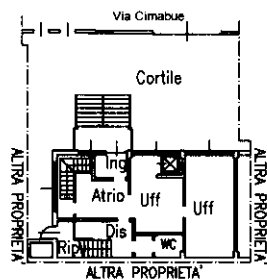

PIANO SEMINTERRATO

H= 2,87 m

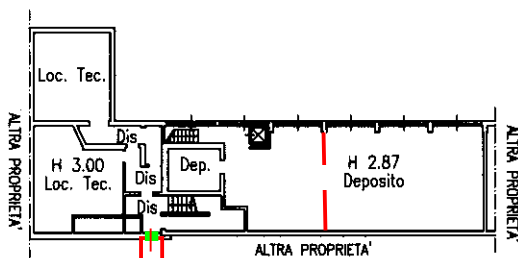

ORIENTAMENTO



SCALA DI 1 : 500

Ultima planimetria in atti