

**Agenzia delle Entrate**  
**CATASTO FABBRICATI**  
 Ufficio provinciale di  
 Milano

Dichiarazione protocollo n. MI0698761 del 30/10/2015  
 Planimetria di u.i.v. in Comune di Segrate  
 Via Antonio Pacinotti

Scala 1: 500

oiv. 7

Identificativi Catastali:  
 Sezione: 8  
 Foglio: 8  
 Particella: 64  
 Subalterno:

Compilata da:  
 Bianchi Stefano  
 Iscritto all'albo:  
 Ingegneri  
 Prov. Milano

N. 24143

Data: 19/02/2020  
 Tot. schede: 1 - Foglio: 1

MI0059185 - Richiedente TRIB MI - Ultima Planimetria in atti  
 di acq.: A3(297x420) - Fatt. di scala: 1:1

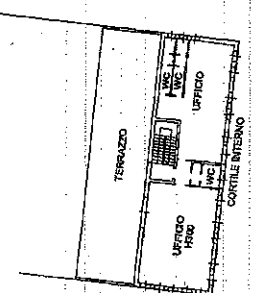
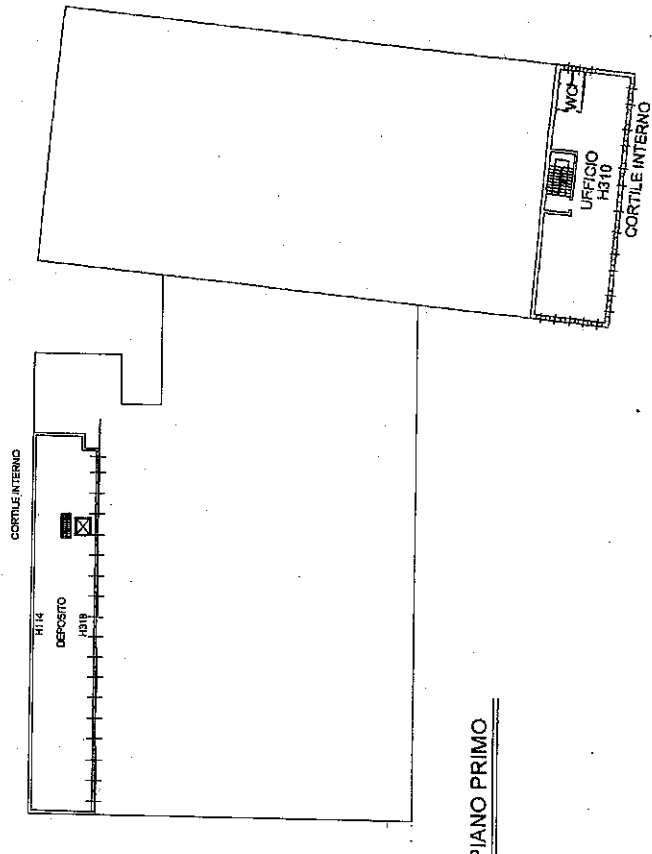
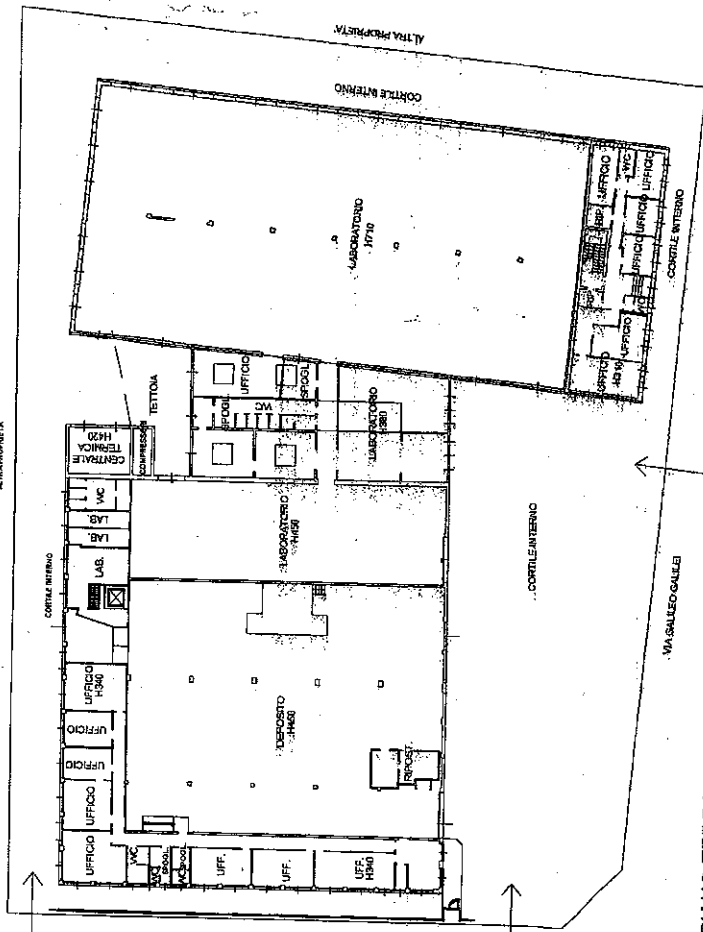

**PIANO PRIMO SOTTOTERRA**

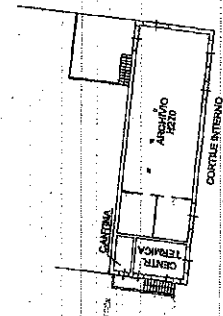

Catasto Terreni ed Edificabili - Situazione al 19/02/2020 - Tutti i provvedimenti Codici Catastro: 4395350150 - Foglio: 8 - Part. 64 - Sub: 1 - Via Antonio Pacinotti n. 7 piano: SI - I - 1 - 2

PIANO SECONDO



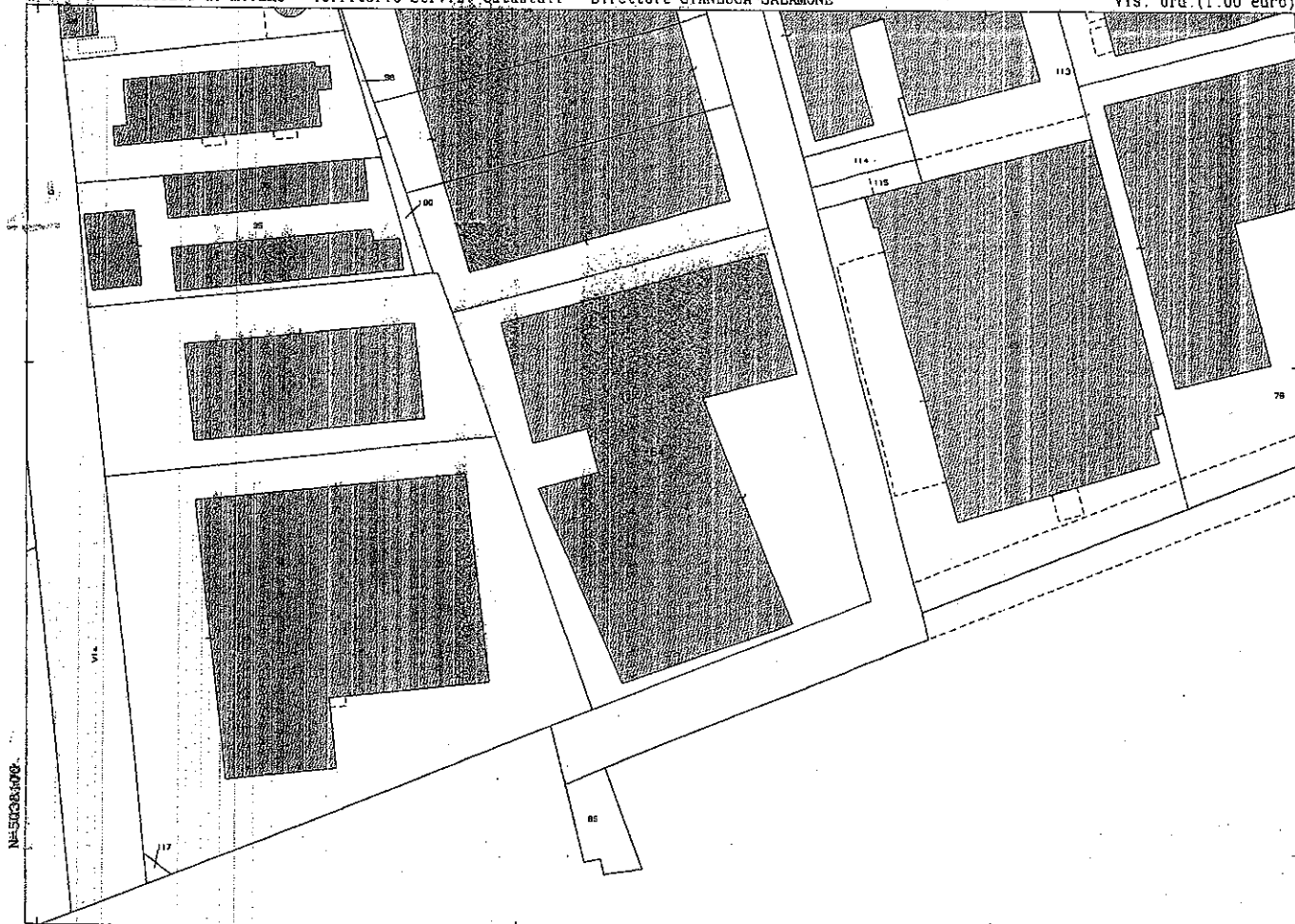

N=52363696

E=1521700

Comune: SEGRATE  
Foglio: 8  
Richiedente: ERELLIA  
19 Feb-2020 10:27:36  
Prot. n. MI0059212/2020  
Dimensione cornice: 247.000 x 199.000 metri

1 Particella: 64