MODULARIO
F. - Cat. S. T. - 315

MINISTERO DELLE FINANZE
DIREZIONE GENERALE DEL CATASTO E DEI SERVIZI TECNICI ERARIALI

MOD. B (*Nuovo Catasto Edilizio Urbano*)

Lire 20

NUOVO CATASTO EDILIZIO URBANO

(R. DECRETO-LEGGE 13 APRILE 1939, N. 652)

Planimetria dell'immobile situato nel Comune di PORDENONE *Via* Madonna delle Grazie

Ditta

Allegata alla dichiarazione presentata all'Ufficio Tecnico Erariale di Pordenone

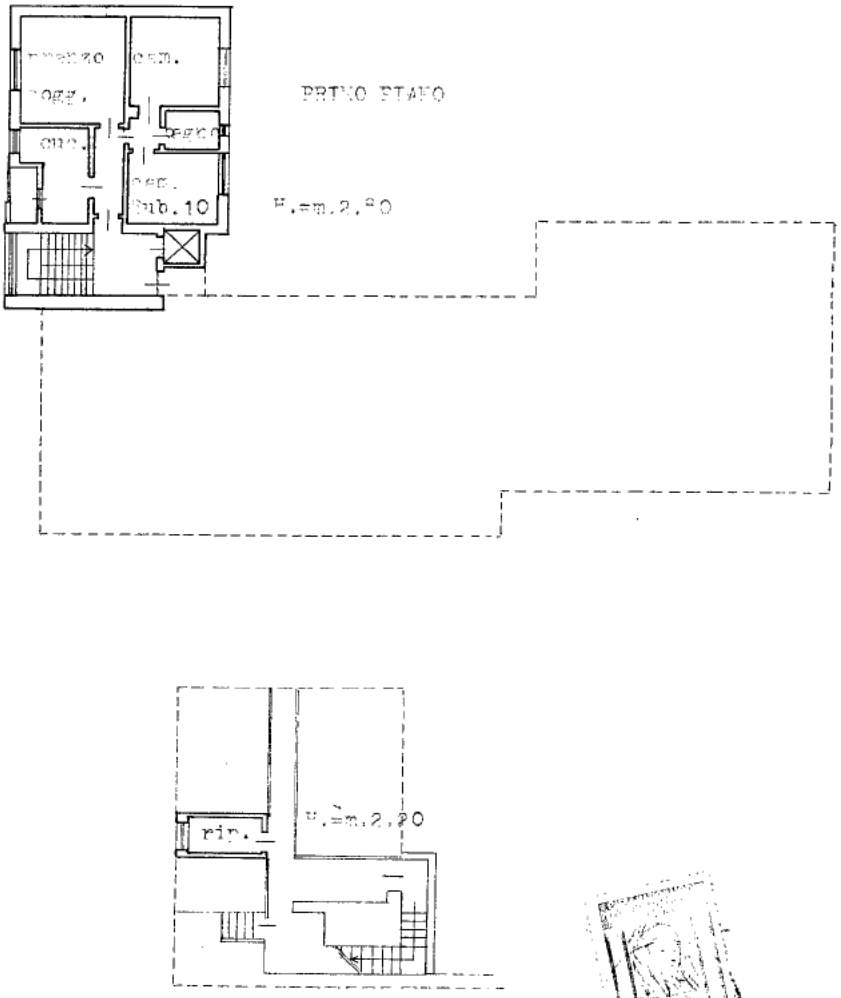

LIRE 300

ORIENTAMENTO

SCALA DI 1. 200

SPAZIO RISERVATO PER LE ANNOTAZIONI D'UFFICIO	
DATA	
PROT. N°	

Compilata dal (*Titolo, nome e cognome del tecnico*)

Iscritto all'Albo de i Geometri

della Provincia di Pordenone

DATA 17 - 11 - 1966

Firma:

ISTITUTO POLIGRAFICO DELLO STATO

Ultima planimetria in atti

Catasto dei Fabbricati - Situazione al 16/11/2016 - Comune di PORDENONE (G888) - < Foglio: 27 - Particella: 946 - Subalterno: 3 >
VIA AGOSTINO GEMELLI n. 12 piano: S1-1 interno: 2;
10 metri

1 Particella: 946

Comune: PORDENONE
Foglio: 27

Scala originale: 1:2000
Dimensione cornice: 534.000 x 378.000 metri

16-Nov-2016 18:56:26
Prot. n. T350966/2016