

GARBAGNATE MILANESE (MI) VIA DEI PIOPPI n. 18 - SPAZIO PER ATTIVITA' PRODUTTIVA  
AI PIANI TERRENO E PRIMO (gli uffici al piano primo sono a servizio dell'attività produttiva sottostante)

CON ANNESSA AREA IN USO ESCLUSIVO - N.C.E.U. Fig. 3 mapp. 226 sub. 5 graffato mapp. 233 sub. 3

OLTRE RELIQUATO DI AREA - N.C.T. Fig. 3 - mapp. 194 (già ex u.i.u demolita ancora censita al N.C.E.U con stessi dati)

PLANIMETRIA STATO DI FATTO

PIANO TERRENO

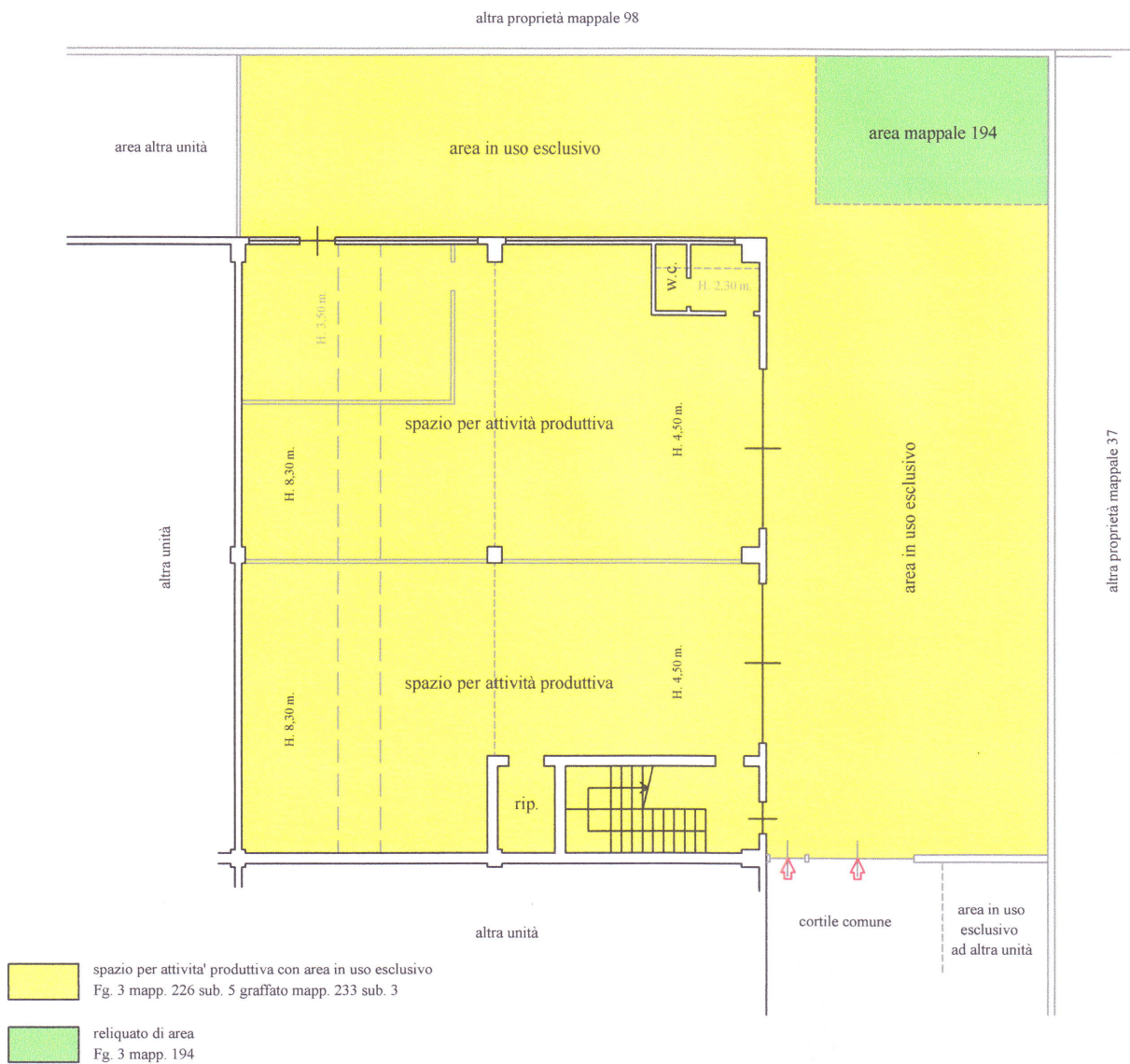

Scala 1:200

Orientamento



Tavola 1 di 2

Data rilievo 15/7/2019

planimetria schematica ad uso estimativo

GEOM. MICHELE BERARDINI

VIA PALADINI 5 - 20133 MILANO TEL 026693402

ALBO GEOMETRI DI MILANO N. 8431

ALBO CONSULENTI TRIBUNALE DI MILANO N. 9503



GARBAGNATE MILANESE (MI) VIA DEI PIOPPI n. 18 - SPAZIO PER ATTIVITA' PRODUTTIVA  
AI PIANI TERRENO E PRIMO (gli uffici al piano primo sono a servizio dell'attività produttiva sottostante)

CON ANNESSA AREA IN USO ESCLUSIVO - N.C.E.U. Fig. 3 mapp. 226 sub. 5 graffato mapp. 233 sub. 3

OLTRE RELIQUATO DI AREA - N.C.T. Fig. 3 - mapp. 194 (già ex u.i.u demolita ancora censita al N.C.E.U con stessi dati)

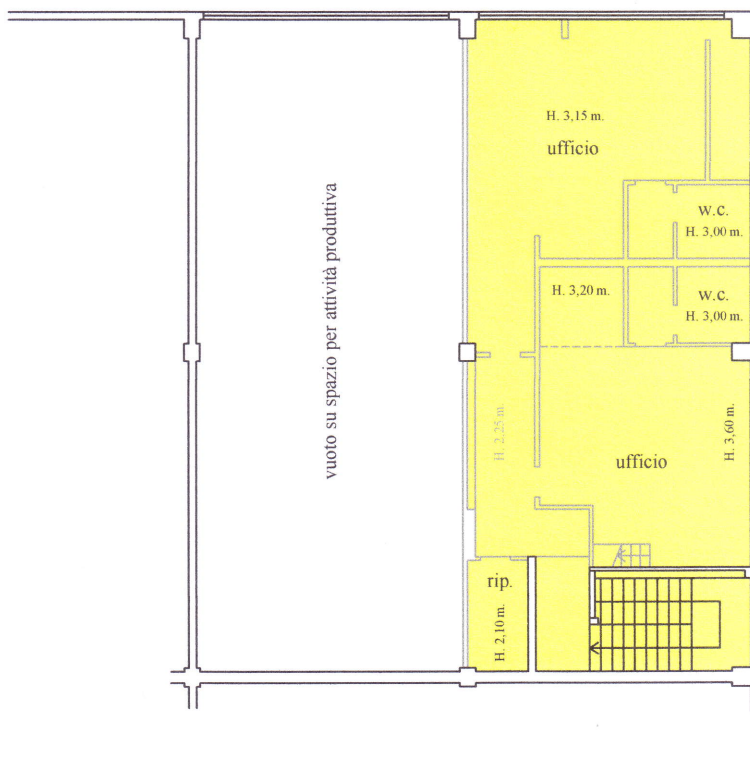

PLANIMETRIA STATO DI FATTO

PIANO PRIMO

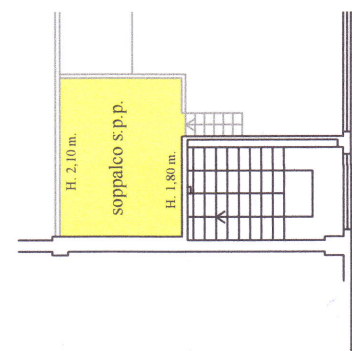

PIANO PRIMO



-  spazio per attività produttiva con area in uso esclusivo  
Fig. 3 mapp. 226 sub. 5 graffato mapp. 233 sub. 3
-  reliquato di area  
Fig. 3 mapp. 194

Scala 1:200

Orientamento



Tavola 2 di 2

Data rilievo 15/7/2019

planimetria schematica ad uso estimativo

GEOM. MICHELE BERARDINI

VIA PALADINI 5 - 20133 MILANO TEL 026693402

ALBO GEOMETRI DI MILANO N. 8431

ALBO CONSULENTI TRIBUNALE DI MILANO N. 9503

