

TRIBUNALE DI PORDENONE

ESECUZIONE IMMOBILIARE 39/2019 E.I.

ALLEGATO 6

ELABORATI FOTOGRAFICI

Vista aereofotogrammetrica del compendio oggetto di valutazione



Vista dell'immobile in corrispondenza della strada



Vista dei parcheggi coperti esterni



Vista dei parcheggi coperti esterni



Vista della zona giorno dell'appartamento



Vista della cucina



Vista del bagno



Vista della camera da letto



Particolare dell'impianto di riscaldamento



Particolare della caldaia

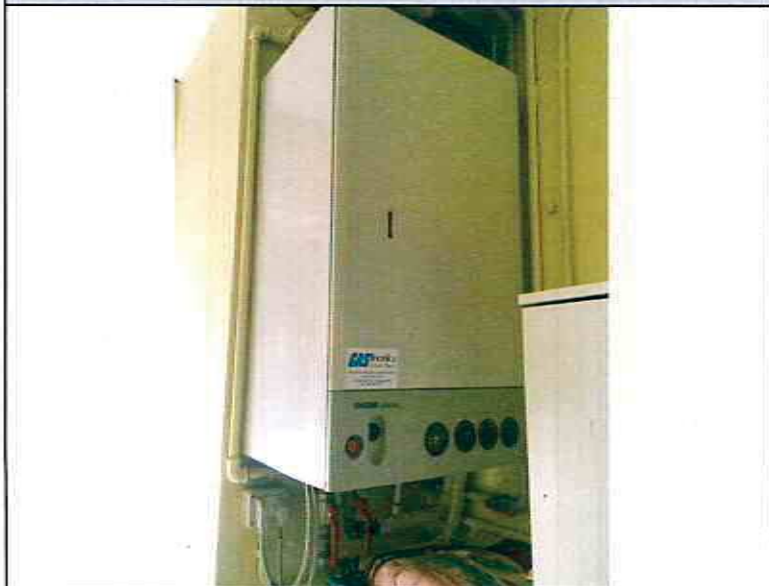

Vista della seconda camera da letto



Particolare del quadro elettrico dell'appartamento

