

TRIBUNALE DI PORDENONE

ESECUZIONE IMMOBILIARE 39/2019 E.I.

ALLEGATO 4

ESTRATTI DI MAPPA CATASTALE

E=13500

N=1500

I Particella: 1465

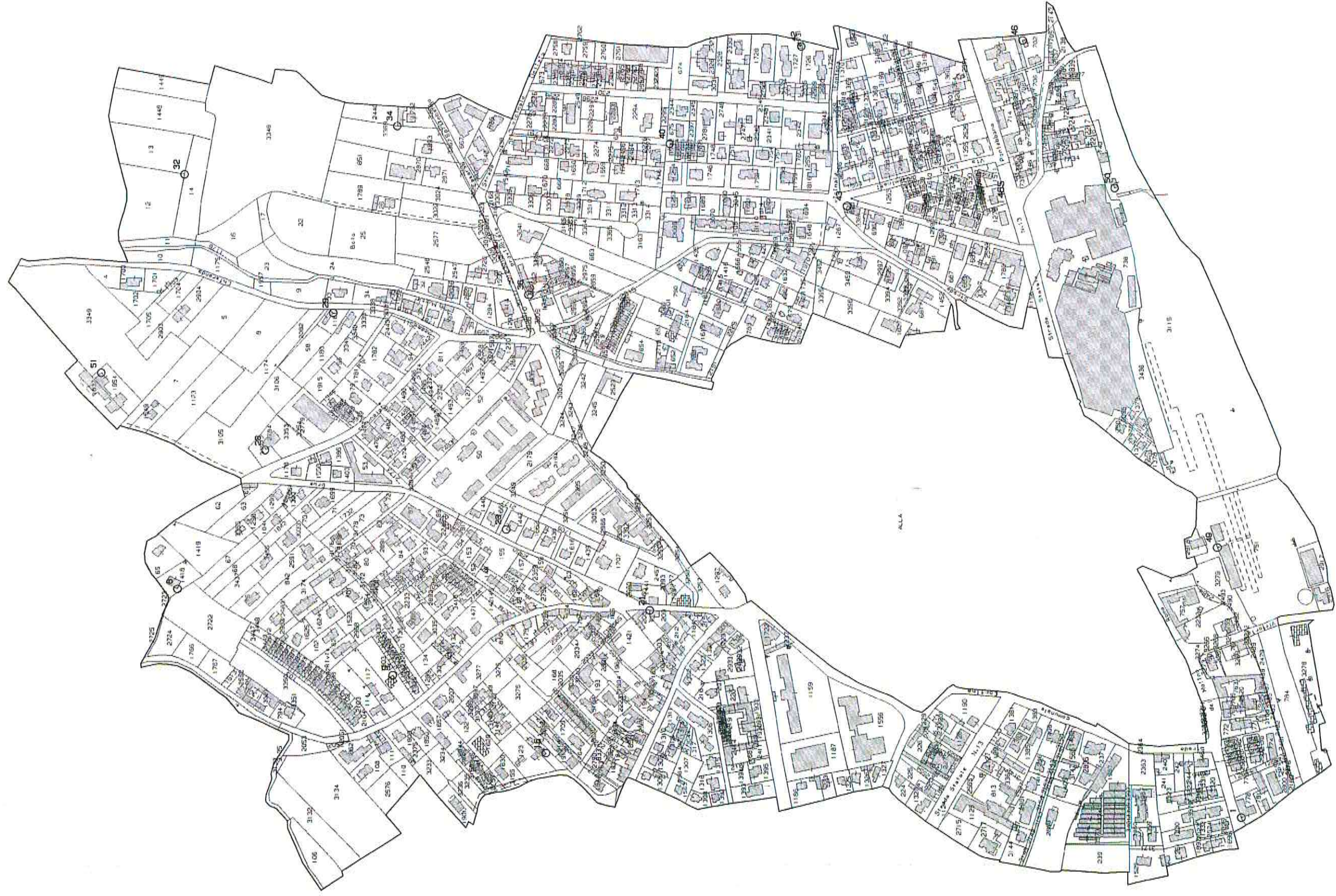



2-Lug-2019 18:4:36
Prot. n. T295096/2019

Scala originale: 1:2000
Dimensione cornice: 776.000 x 552.000 metri

Comune: CASARSA DELLA DELIZIA
Foglio: 6

TRIBUNALE DI PORDENONE

ESECUZIONE IMMOBILIARE 39/2019 E.I.

ALLEGATO 5

PLANIMETRIA ED ELABORATO CATASTALE

MODULARIO
F. - fig. rend. - 497



MINISTERO DELLE FINANZE
DIREZIONE GENERALE DEL CATASTO E DEI SERVIZI TECNICI ERARIALI

MOD. B (Nuovo Catasto Edilizio Urbano)

Lire
200

NUOVO CATASTO EDILIZIO URBANO

(R. DECRETO-LEGGE 13 APRILE 1939, N. 639)

Planimetria dell'immobile situato nel Comune di Casarsa della Delizia Via Bianchi n° 1

Ditta

Allegata alla dichiarazione presentata all'Ufficio Tecnico Erariale di Fardone

Sub. 7
Parti comuni ai sub 1-2-3-4-5-6

PIANTA SCANTINATO H=2,25

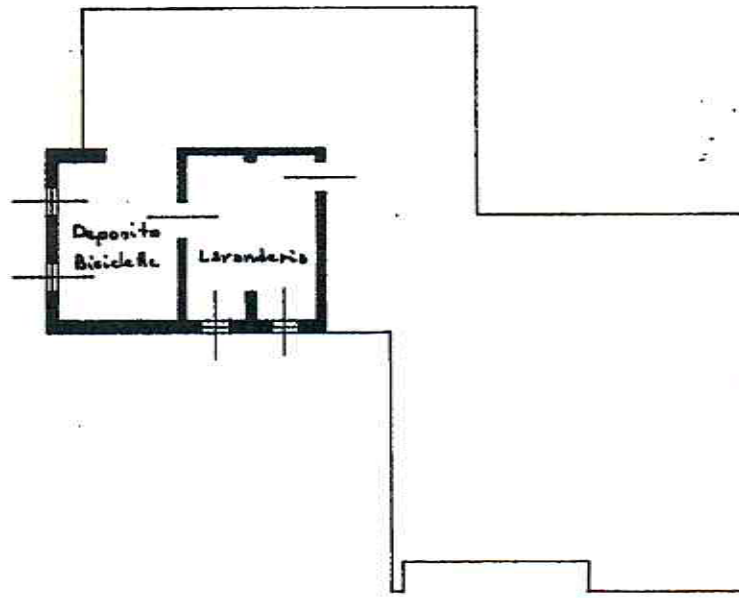

ESTRATTO DI MAPPA
COMUNE DI CASARSA
FG. 6 MAPP. 1465

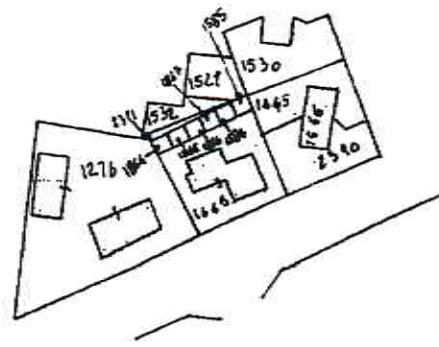

ORIENTAMENTO



SCALA DI 1:200

SPAZIO RISERVATO PER LE ANNOTAZIONI D'UFFICIO

DATA
PROT. N°

56.56/A

Compilata dal Geometra
(Titolo, nome e cognome del tecnico)

Iscritto all'Albo dei Geometri
della Provincia di Fardone

DATA 16/03/1988

Firma



MODULARIO
P. - rig. mod. - 487



MINISTERO DELLE FINANZE
DIREZIONE GENERALE DEL CATASTO E DEI SERVIZI TECNICI ERARIALI

MOD. B (Nuovo Catasto Edilizio Urbano)

Lire
200

NUOVO CATASTO EDILIZIO URBANO

(R. DECRETO-LEGGE 13 APRILE 1939, N. 652)

Planimetria dell'immobile situato nel Comune di Casarsa della Delizia Via Bianutti n. 1

Ditta

Allegata alla dichiarazione presentata all'Ufficio Tecnico Erariale di Pordenone

PIANTA SCANTINATO H=2,25

Sub. 12

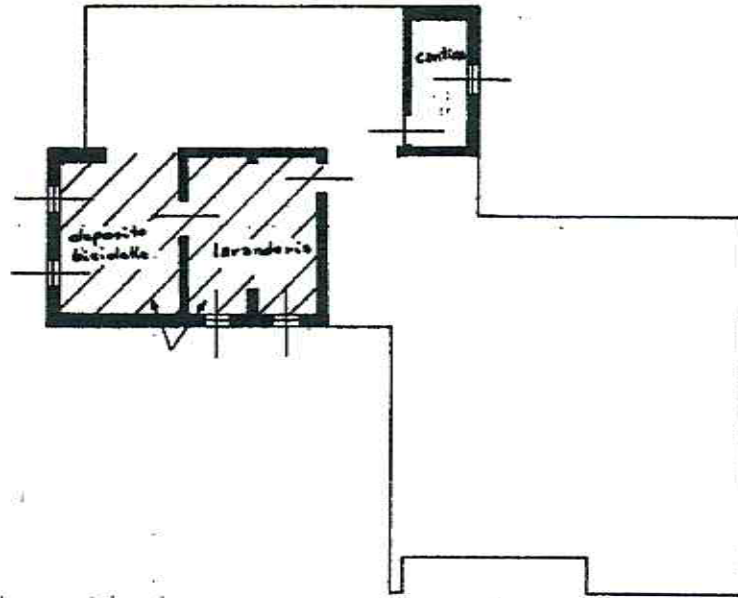

PIANTA SECONDO PIANO H=2,80

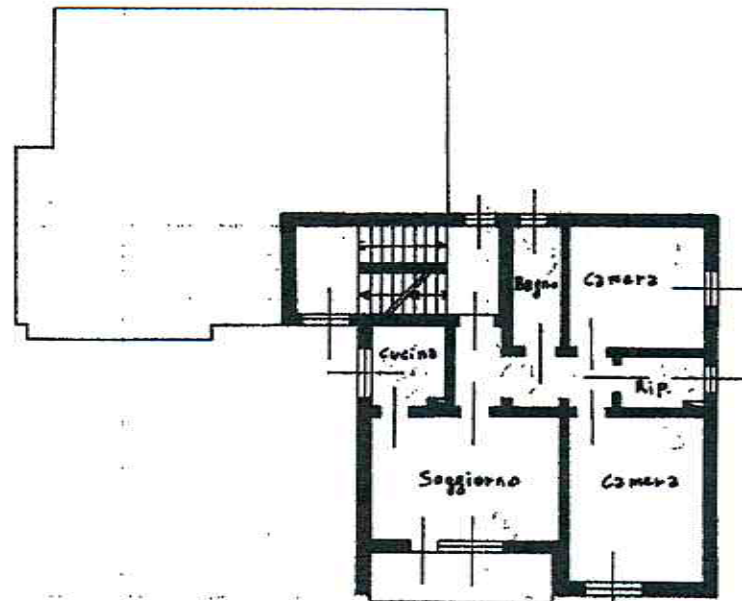

ESTRATTO DI MAPPA
COMUNE DI CASARSA
FG. 6 MAPPA 1465



ORIENTAMENTO

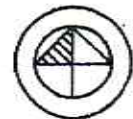

SCALA DI 1:200

SPAZIO RISERVATO PER LE ANNOTAZIONI D'UFFICIO

DATA 24 OTT. 1988
PROT. N°

5653/A

Compilata dal Geometra
(Titolo, nome e cognome del tecnico)

Iscritto all'Albo dei Geometri
della Provincia di Pordenone

DATA 16/02/1988

Firma: _____



MODULARIO
F. - rig. rend. - 487



MINISTERO DELLE FINANZE

DIREZIONE GENERALE DEL CATASTO E DEI SERVIZI TECNICI ERARIALI

NUOVO CATASTO EDILIZIO URBANO

(R. DECRETO-LEGGE 13 APRILE 1939, N. 662)

MOD. B (Nuovo Catasto Edilizio Urbano)

Lire
200

Planimetria dell'immobile situato nel Comune di Casarsa della Delizia Via Biscuoli n°1

Ditta

Allegata alla dichiarazione presentata all'Ufficio Tecnico Erariale di Pordenone

PIANTA PIANO TERRA H=2,37

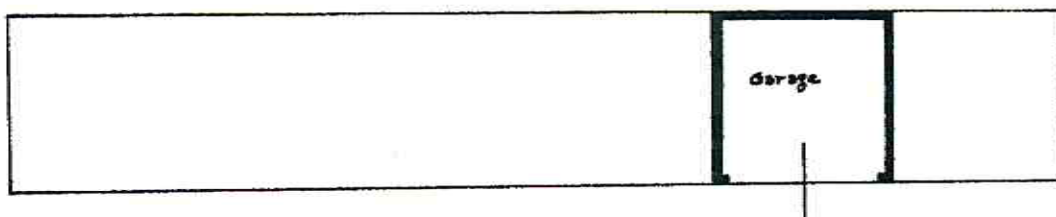

ESTRATTO DI MAPPA
COMUNE DI CASARSA
FG.6 MAPPA 1584



ORIENTAMENTO

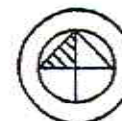

SCALA DI 1:200

SPAZIO RISERVATO PER LE ANNOTAZIONI D'UFFICIO

DATA 24/10/1988
PROT. N° 5663/A



Compilata dal Geometra
(Titolo, nome e cognome del tecnico)

Iscritto all'Albo dei Geometri
della Provincia di Pordenone

DATA 16/03/1988

Firma:

Direzione Provinciale di Pordenone

Ufficio Provinciale - Territorio

Servizi Catastali

Comune di: CASARSA DELLA DELIZIA

Elenco Subalterni

ACCERTAMENTO DELLA PROPRIETA IMMOBILIARE URBANA

ELENCO DEI SUBALTERNI ASSEGNATI

Comune		Sezione	Foglio	Particella		Tipo mappale	del:
CASARSA DELLA DELIZIA			6	1465			
Sub	UBICAZIONE via/piazza	n° civ	Piani	Scala	Int.	DESCRIZIONE	
1				00	000	Immobile soppresso	
1						Immobile soppresso	
2						Immobile soppresso	
2			S1 T			Immobile soppresso	
3						Immobile soppresso	
3			S1 0001			Immobile soppresso	
4						Immobile soppresso	
4			S1 0001			Immobile soppresso	
5						Immobile soppresso	
5				00	000	Immobile soppresso	
6						Immobile soppresso	
6				00	000	Immobile soppresso	
7	VIA S. BIASUTTI	SNC	S1			C02 MAGAZZINI E LOCALI DI DEPOSITO	
8	VIA S. BIASUTTI		S1 T			A03 ABITAZIONI DI TIPO ECONOMICO	
9	VIA S. BIASUTTI		S1 T			A03 ABITAZIONI DI TIPO ECONOMICO	
10	VIA S. BIASUTTI		S1 0001			A03 ABITAZIONI DI TIPO ECONOMICO	
11	VIA S. BIASUTTI		S1 0001			A03 ABITAZIONI DI TIPO ECONOMICO	
12	VIA S. BIASUTTI		S1 0002			A03 ABITAZIONI DI TIPO ECONOMICO	
13	VIA S. BIASUTTI		S1 0002			A03 ABITAZIONI DI TIPO ECONOMICO	

Unità immobiliari n. 19

Tributi erariali: 0,00

Visura telematica

542765

PIANTA SCANTINATO Sub. 7-8-9-10-11-12-13-14

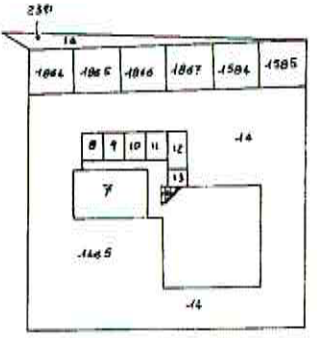

PIANTA PIANO TERRA Sub. 8-9

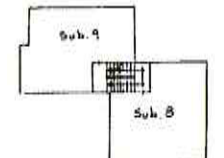

PIANTA PRIMO PIANO Sub. 10-11

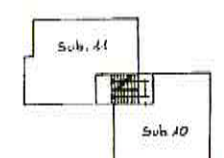

PIANTA SECONDO PIANO Sub. 12-13

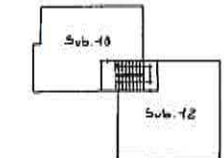

MAPP. 1864	GARAGE	T
MAPP. 1865	GARAGE	T
MAPP. 1866	GARAGE	T
MAPP. 1867	GARAGE	T
MAPP. 1584	GARAGE	T
MAPP. 1585	GARAGE	T

MODULARIO
P. rip. rend. 498



MINISTERO DELLE FINANZE
DIREZIONE GENERALE DEL CATASTO E DEI SERVIZI TECNICI ERARIALI

NUOVO CATASTO EDILIZIO URBANO

(R. DECRETO-LEGGE 12 APRILE 1976, N. 633)

Mod. A (Nuovo Catasto Edilizio Urbano)

Lire
350

Planimetria dell'immobile situato nel Comune di Casarsa della Delizia Via Biancolli n. d.

Ditta

Allegata alla dichiarazione presentata all'Ufficio Tecnico Erariale di Pordenone

SUB. 7 LAVANDERIA DEP. BICICLETTE BENE COMUNE AI
SUB. 8-9-10-11-12-13 S1

SUB. 8 APPARTAMENTO S1-7

SUB. 9 APPARTAMENTO S1-7

SUB. 10 APPARTAMENTO S1-1

SUB. 11 APPARTAMENTO S1-1

SUB. 12 APPARTAMENTO S1-2

SUB. 13 APPARTAMENTO S1-2

SUB. 14 CORTE COMUNE AI SUB. 7-8-9-10-11-12-13

ESTRATTO DI MAPPA
COMUNE DI CASARSA
FG. 6 MAPP. 1465-1584-1585-1864
1865-1866-1867-2391

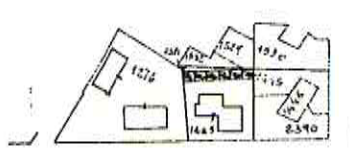

ORIENTAMENTO



SCALA DI 1:500

SPAZIO RISERVATO PER LE ANNOTAZIONI D'UFFICIO

<p style="font-size: small;">DATA 24 OTT. 1988</p> <p style="font-size: small;">PROT. N° 5443/88</p>	<p style="font-size: small;">Compilata dal Geom. _____</p> <p style="font-size: small;">Iscritto all'Albo dei Geometri _____</p> <p style="font-size: small;">della Provincia di Pordenone _____</p> <p style="font-size: small;">DATA 16/03/1988 _____</p> <p style="font-size: small;">Firma _____</p>
--	--