



MINISTERO DELLE FINANZE

Mod. B (Nuovo Catasto Edilizio Urbano)

DIREZIONE GENERALE DEL CATASTO E DEI SERVIZI TECNICI ERARIALI

# NUOVO CATASTO EDILIZIO URBANO

(R. DECRETO-LEGGE 13 APRILE 1939, N. 432)

Planimetria dell'immobile situato nel Comune di SPILIMBERGO

Via RESIDENZA 'CITTA' SIARDINO'

Ditta

Allegata alla dichiarazione presentata all'Ufficio Tecnico Erariale di TORVENONE

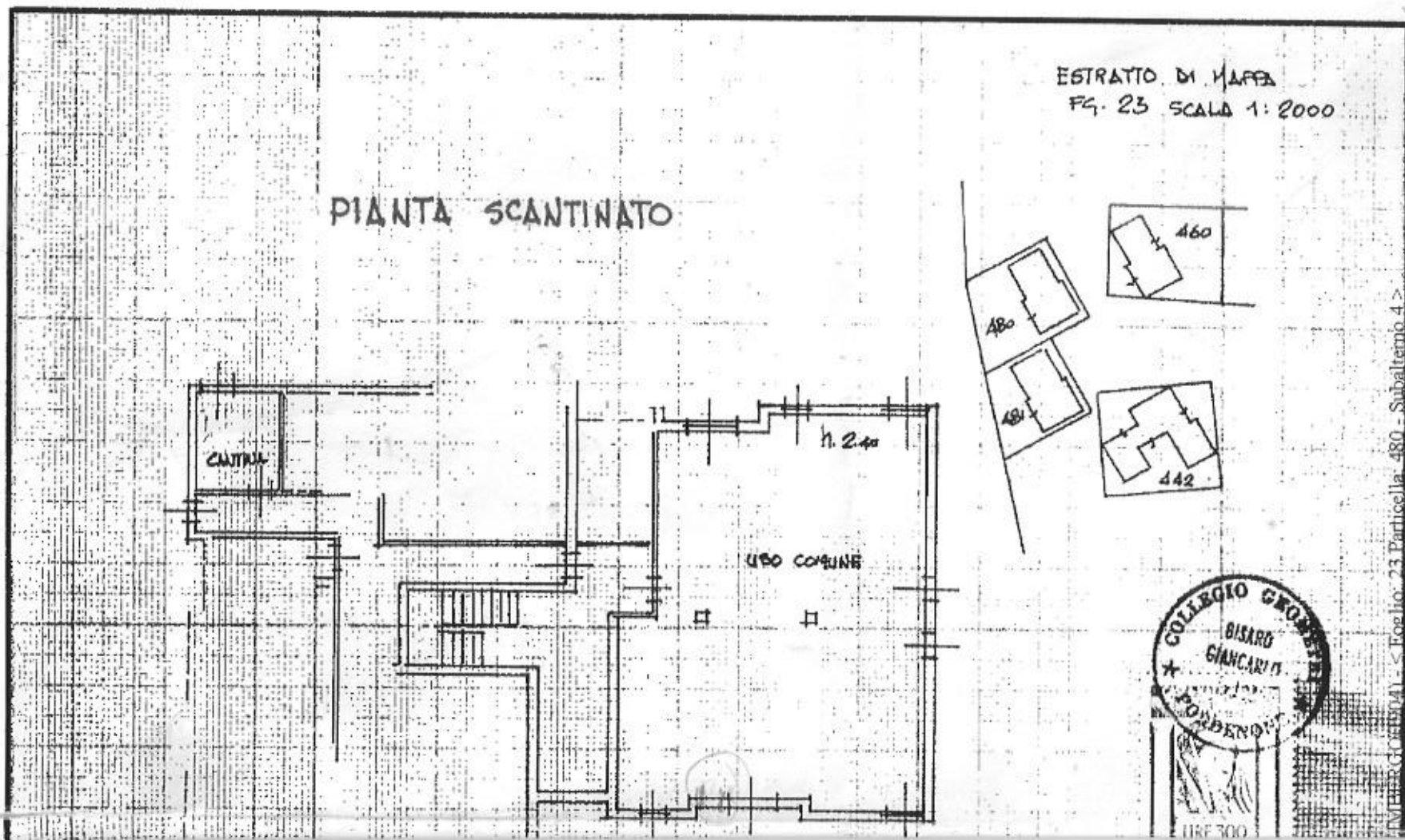

PIANTA PIANO TERRA - mt. 4 -

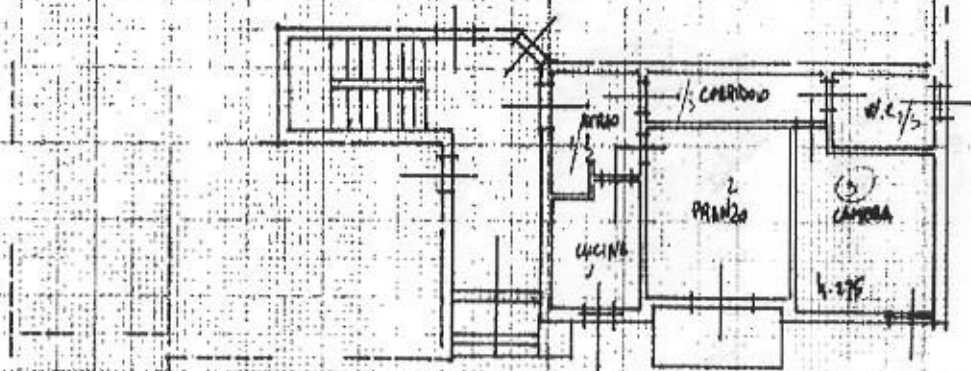

ORIENTAMENTO



SCALA DI 1: 200

Catasto dei Fabbricati - Situazioni al 12/04/2019 - Comune di  
VIA MILAREDO piano: S1-T;

4° SPAZIO RISERVATO PER LE ANNOTAZIONI D'UFFICIO

DATA  
PROT. N.º

115

Scheda n/4

Compilata dal GEOM. BISARO  
(Titolo, nome e cognome del tecnico)

Iscritto all'Albo de i GEOMETRI  
della Provincia di PORDENONE

DATA 1.4.976

Firma: \_\_\_\_\_





N=17900

E=17900

11-Lug-2019 18:5:34  
Prot. n. T281359/2019

Scala originale: 1:2000  
Dimensione cornice: 534.000 x 378.000 metri

Comune: SPILIMBERGO  
Foglio: 23

1 Particella: 480