



3-Apr-2019 15:18:34
Prot. n. T219560/2019

Scala originale: 1:2000
Dimensione cornice: 776.000 x 552.000 metri

Comune: CASTELNOVO DEL FRIULI
Foglio: 17

**SCHEMA DI RILIEVO
PIANO INTERRATO**
Scala 1:100

NCEU FG 17 PART 119 SUB 6
CANTINA

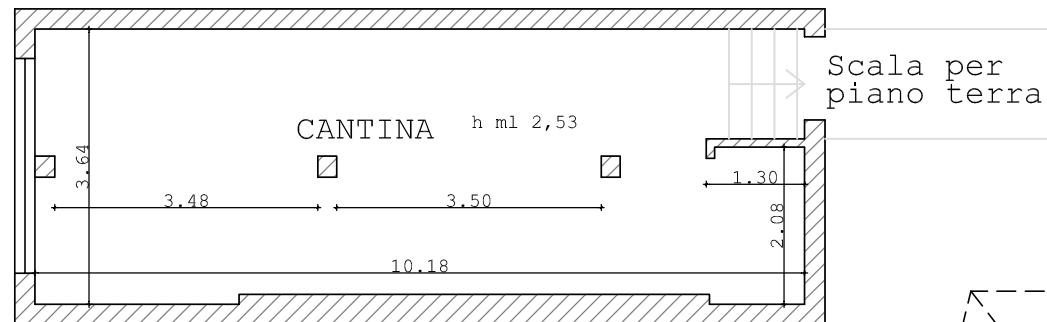

LOTTO 1

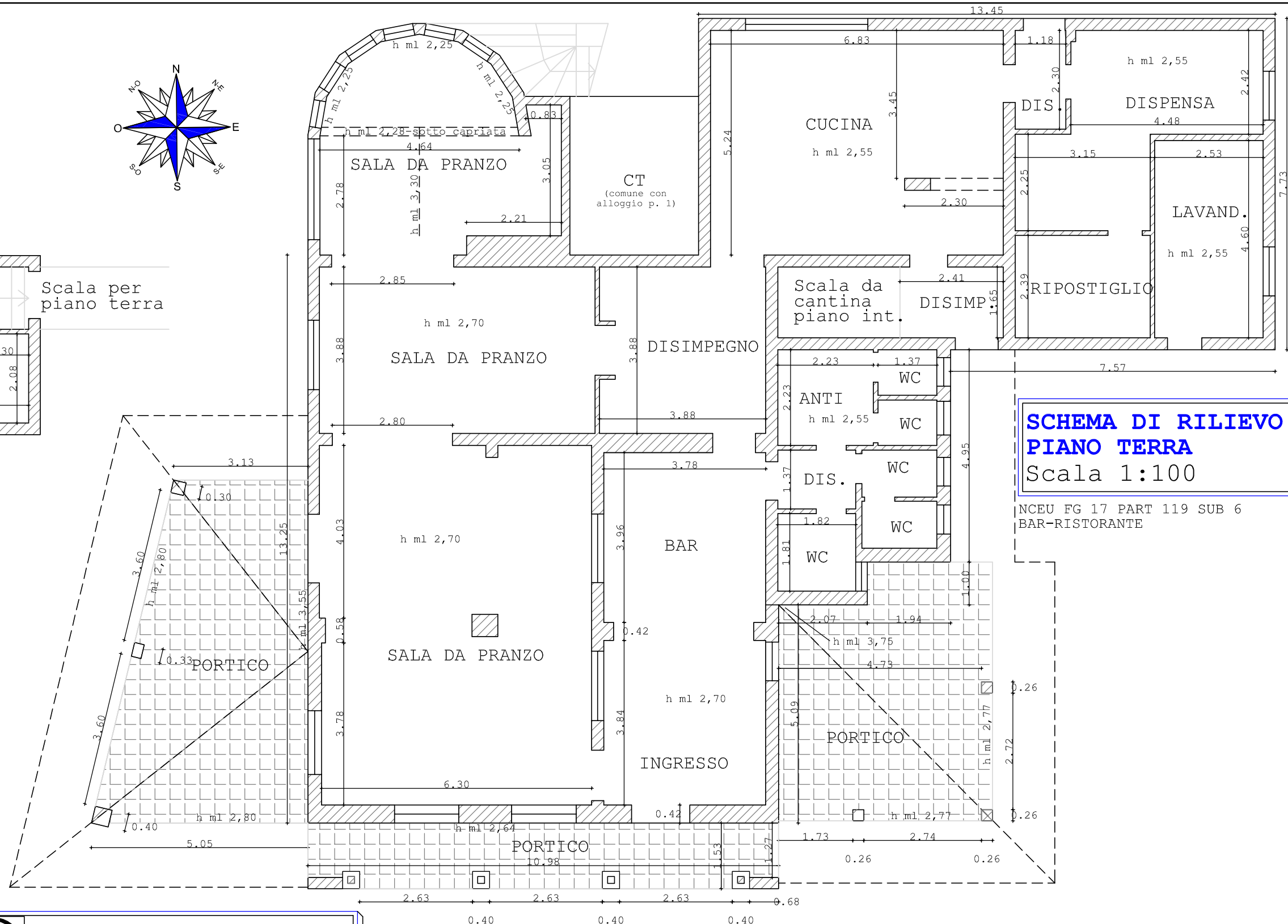
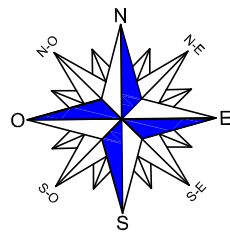

**SCHEMA DI RILIEVO
PIANO TERRA**
Scala 1:100

NCEU FG 17 PART 119 SUB 6
BAR-RISTORANTE

**SCHEMA DI RILIEVO
PIANO TERRA**
Scala 1:100

NCEU FG 17 PART 119 SUB 6
ACCESSORIO IN CORPO STACCATO

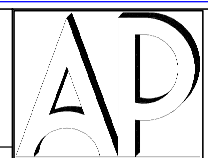
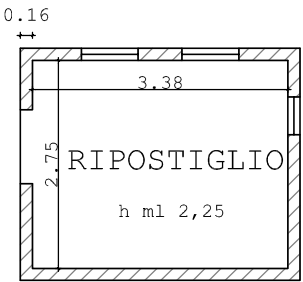

geom. Andrea PASI

Via A. Benedetti n. 22 - 33170 - Pordenone
Via XXIV Maggio n. 9/5 - 33072 - Casarsa della Delizia
Tel 349.0722686 - e.mail pandrea2003@libero.it
PEC andrea.pasi@geopec.it

COMUNE: CASTELNOVO DEL FRIULI, LOC. OLTRETERUGO N. 120, PIANO S1-T

TRIBUNALE DI PORDENONE
Esecuzione immobiliare n. 282/2018

ALL
01.1.1

SCHEMA DI RILIEVO PIANO TERRA (BAR-RISTORANTE, ACCESSORIO) E INTERRATO (CANTINA)

LOTTO 1 - NCEU FG 17 PART 119 SUB 6 (BAR-RISTORANTE)

DATA: APRILE 2019

SCALA GRAFICA: 1:100

**SCHEMA DI RILIEVO
PIANO SECONDO**
Scala 1:100

NCEU FG 17 PART 119 SUB 7
SOFFITTA

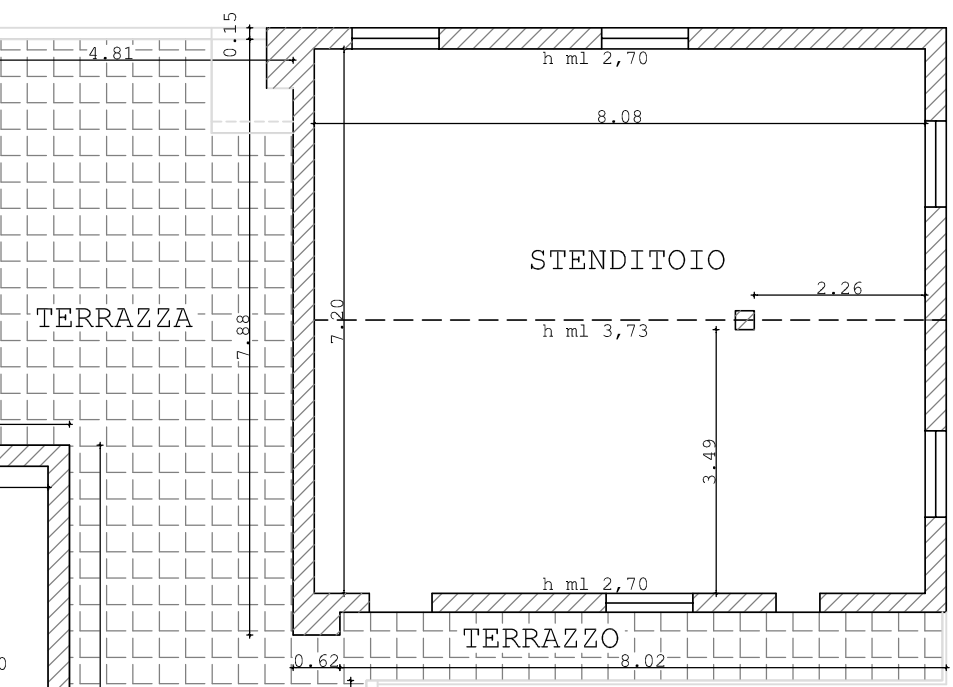
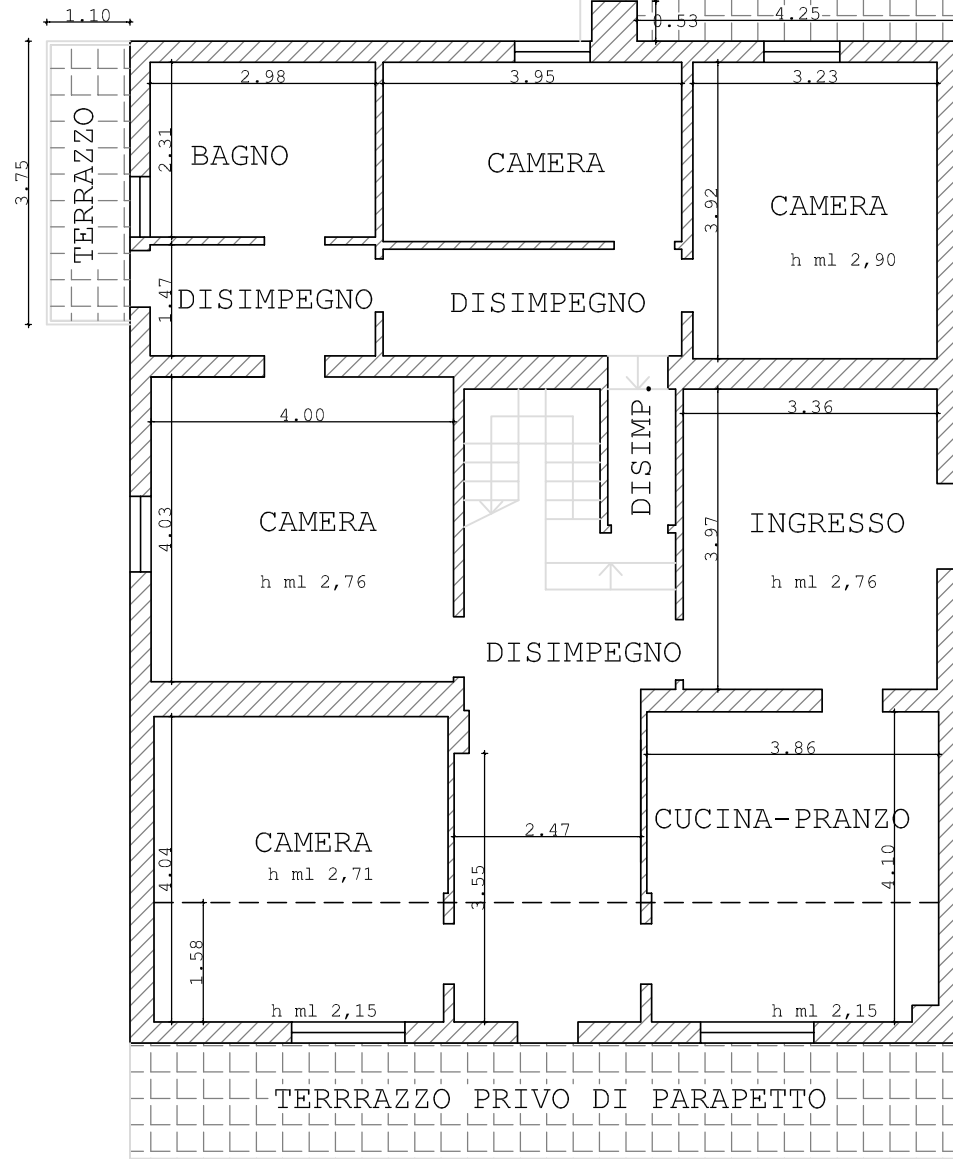
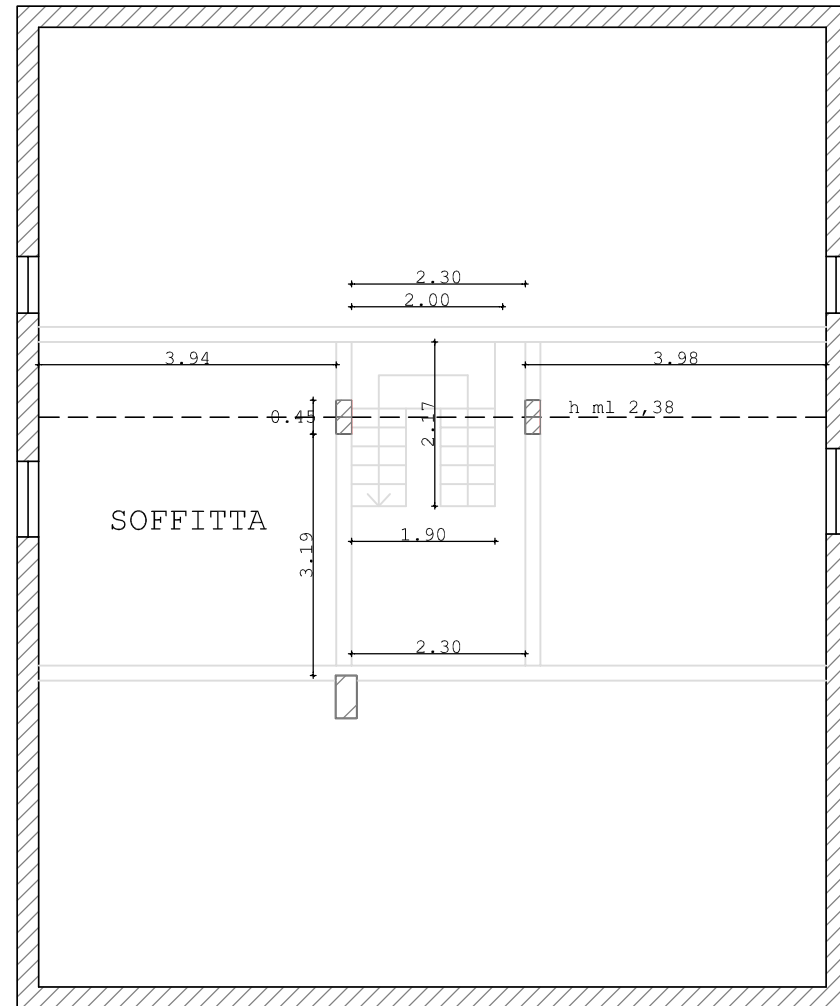
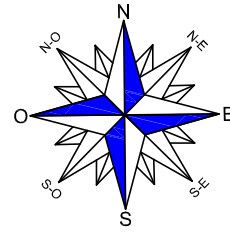

**SCHEMA DI RILIEVO
PIANO PRIMO**
Scala 1:100

NCEU FG 17 PART 119 SUB 7
ABITAZIONE E ACCESSORI



geom. Andrea PASI

Via A. Benedetti n. 22 - 33170 - Pordenone
Via XXIV Maggio n. 9/5 - 33072 - Casarsa della Delizia
Tel 349.0722686 - e.mail pandrea2003@libero.it
PEC andrea.pasi@geopec.it

COMUNE: CASTELNOVO DEL FRIULI, LOC. OLTRETERUGO, PIANO 1-2	
TRIBUNALE DI PORDENONE Esecuzione immobiliare n. 282/2018	ALL 02.1
SCHEMA DI RILIEVO PIANO PRIMO E SECONDO (ABITAZIONE)	
LOTTO 2 - NCEU FG 17 PART 119 SUB 7	
DATA: APRILE 2019	SCALA GRAFICA: 1:100

LOTTO 2