

E=1600

I Particella 367



MODULARIO
F. rig. rend. 487



MINISTERO DELLE FINANZE
DIPARTIMENTO DEL TERRITORIO
CATASTO EDILIZIO URBANO (RDL 13-4-1939, n. 652)

MOD. BN (CEI)

LIRE
500

Planimetria di u.i.u. in Comune di AZZANO DECIMO via D. L. Padovese civ. 1

Ditta: [Redacted]

PIANO TERRA
H. 2.75

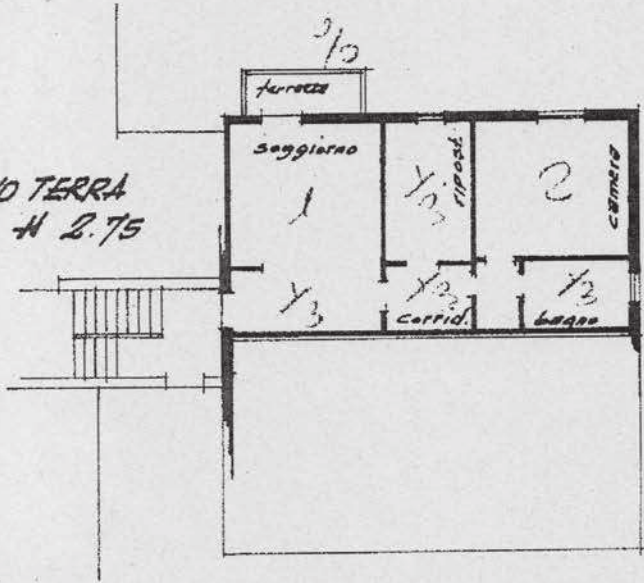

SCANTINATO
H. 2.20

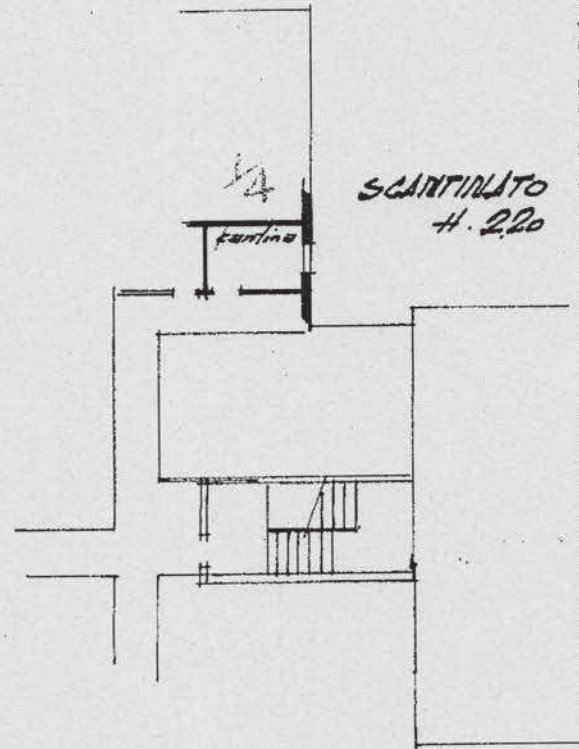

T. N. n. 171 del 28.02.80

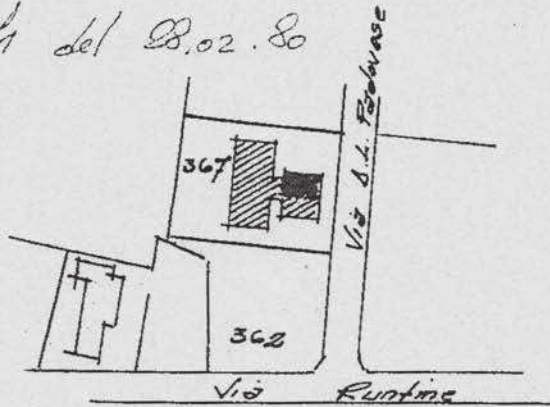

Estratto mappa 1:2000
Comune di Azzano Decimo

ORIENTAMENTO



SCALA DI 1:200

Catasto dei Fabbricati - Situazione al 10/07/2018 - Comune di AZZANO DECIMO(A530) - < Foglio: 47 Particella: 367 - Subalterno 4 >
VIA DON LUIGI PADOVESE n. 1 piano: SI-T;

Dichiarazione di N.C.
Denuncia di variazione

RISERVATO ALL'UFFICIO

478/1



MINISTERO DELLE FINANZE
DIREZIONE GENERALE DEL CATASTO E DEI SERVIZI TECNICI ERARIALI

Lire
20

NUOVO CATASTO EDILIZIO URBANO

(R. DECRETO-LEGGE 13 APRILE 1939, N. 652)

Planimetria dell'immobile situato nel Comune di AZZANO DECIMO Via COM. FAGNICOLA

Ditt.

Allegata alla dichiarazione presentata all'Ufficio Tecnico Erariale di PORDENONE

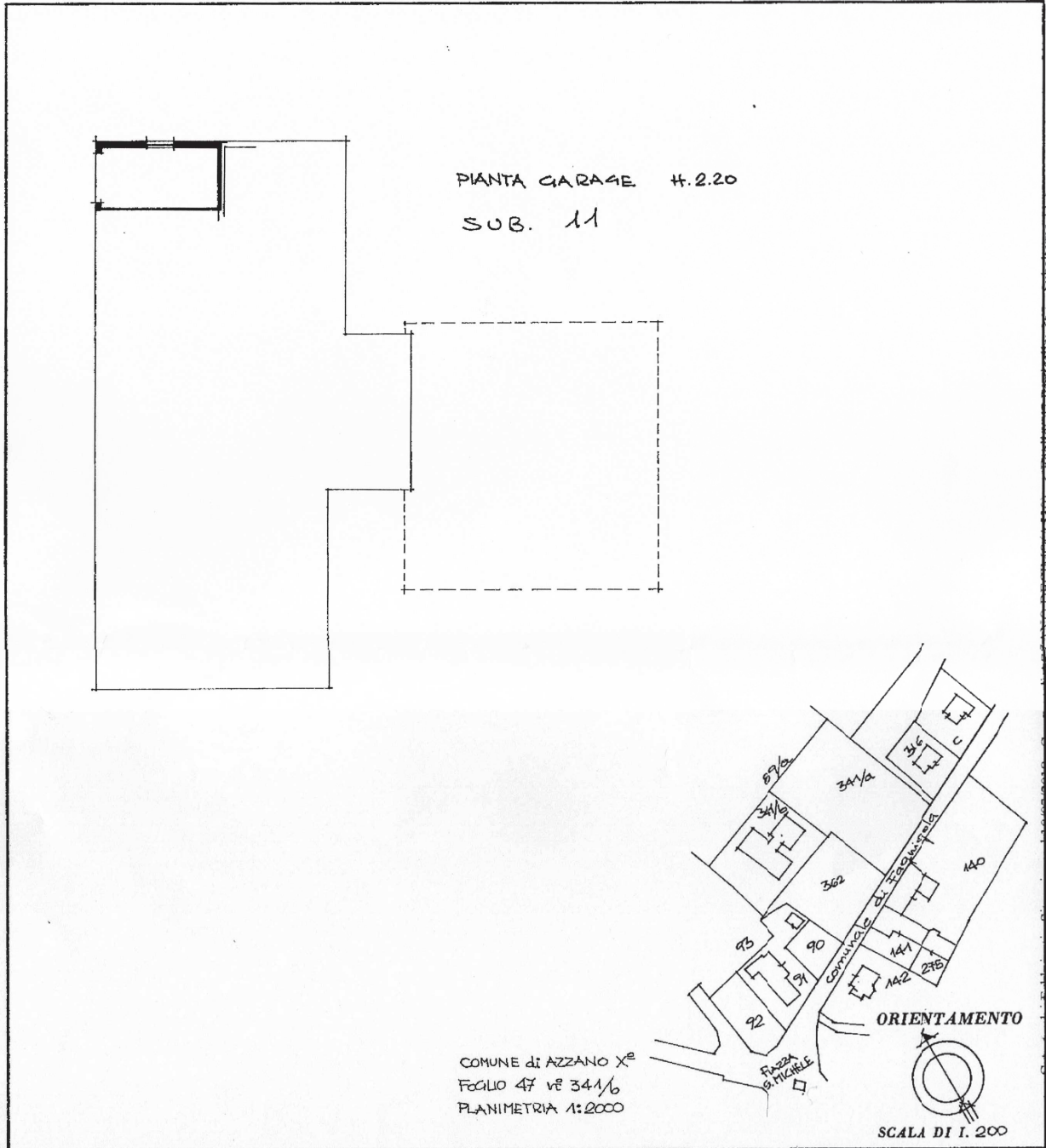

Catasto dei fabbricati - Situazione al 10/07/2018 - Comune di AZZANO DECIMO (A330) - Foglio 47 Fattoria 367 - Subalterno 11 - PIAZZA SAN MICHELE ARC. n. 1 piano: S1;

SPAZIO RISERVATO PER LE ANNOTAZIONI D'UFFICIO	
DATA	18 MAR. 1988
PROT. N°	2404