

LARIO  
st. S. T. - 3



MINISTERO DELLE FINANZE  
DIREZIONE GENERALE DEL CATASTO E DEI SERVIZI TECNICI ERARIALI

MOD. B (Nuovo Catasto Edilizio Urbano)

Lire  
50

# NUOVO CATASTO EDILIZIO URBANO

(R. DECRETO-LEGGE 13 APRILE 1939, N. 652)

Planimetria dell'immobile situato nel Comune di POZZO D'ADDA Via DON A. PIAZZA N. 6

Ditta CHIARI GIUSEPPE NATO A. PONTIROLO NUOVO IL 29.12.1919

Allegata alla dichiarazione presentata all'Ufficio Tecnico Erariale di MILANO

F. 6 - MAPP. 227

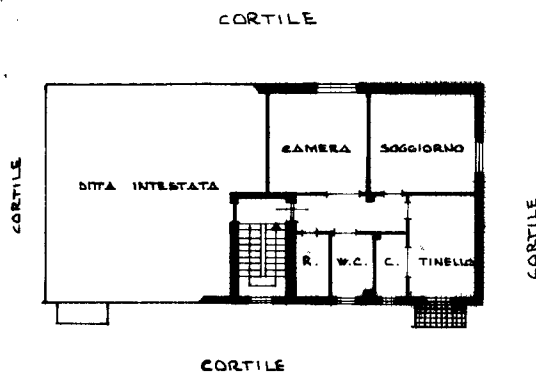

PIANO SECONDO

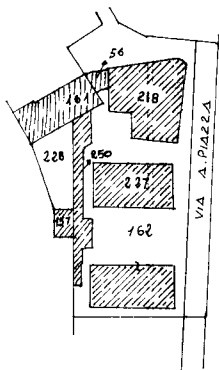

F. 6 - SCALA 1:1000

ORIENTAMENTO



SCALA DI I. 200

SPAZIO RISERVATO PER LE ANNOTAZIONI D'UFFICIO

DATA

PROT. N°

048295 - 631079

URS-OFFICINA C.V. ROMA

Compilata dal ING. DOMENICO MANTEGAZZA

(Titolo, nome e cognome del tecnico)

Iscritto all'Albo de GLI INGEGNERI N. 11398

della Provincia di MILANO

DATA 5 DICEMBRE 1979

Firma:

Catasto dei Fabbricati - Situazione al 25/06/2019 - Comune di POZZO D'ADDA (G955) - < Foglio: 6 - Particella: 227 - Subalterno: 705 >  
Firmato DA: **BARBONE GAISER** CHIESSA/VA/AM/6/11/000/FIRMA QUALIFICATA Serial#: 724628584645a9f3

Ultima planimetria in atti