

**Agenzia del Territorio
CATASTO FABBRICATI
Ufficio Provinciale di
Milano**

Dichiarazione protocollo n. MI0800332 del 07/11/2012

Planimetria di u.i.u. in Comune di Milano

Via San Vittore

civ. 37

Identificativi Catastali:

Sezione:

Foglio: 384

Particella: 223

Subalterno: 820

Compilata da:
Andena Stefano

Iscritto all'albo:
Geometri

Prov. Milano

N. 10085

Scheda n. 1

Scala 1:200

VIA SAN VITTORE

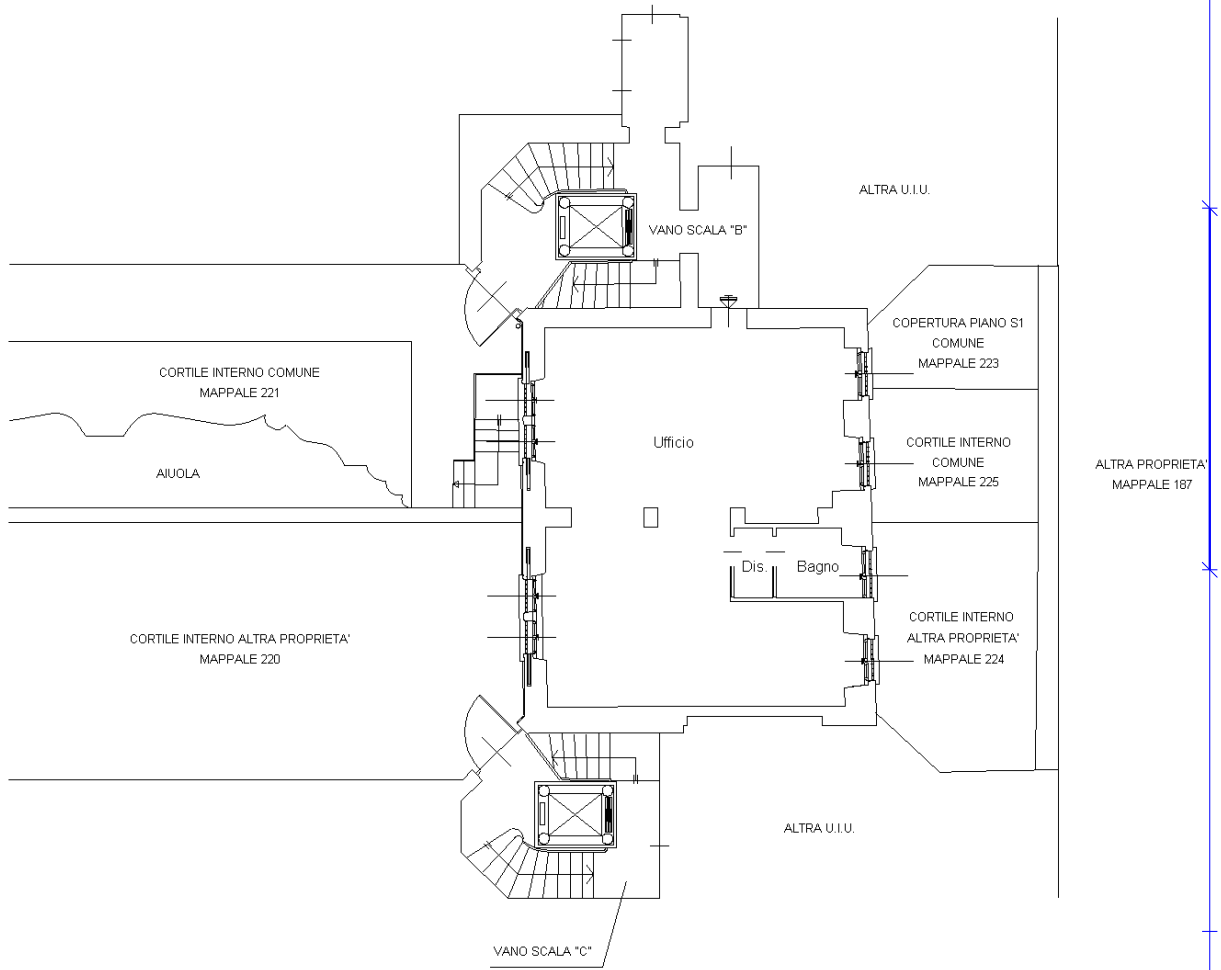

PIANTA PIANO TERRA (RIALZATO)

H= 3.50 Mt

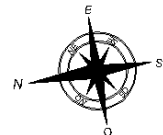

Ultima planimetria in atti

Data: 02/09/2018 - n. T11725 - Richiedente: BCCLCU73D15A783M

Totale schede: 1 - Formato di acquisizione: A4(210x297) - Formato stampa richiesto: A4(210x297)

Catasto dei Fabbricati - Situazione al 02/09/2018 - Comune di MILANO (F205) - < Foglio: 384 - Particella: 223 - Subalterno: 820 >
Firmato Da: BO SCALINI LUCA ERBESON DAZAPRIMARPEE scala: N8; CA 3 Serial#: 51cc17202eed02d9b108fccc2c1230a6

