



Lire  
20

# NUOVO CATASTO EDILIZIO URBANO

(R. DECRETO-LEGGE 11 APRILE 1939, N. 652)

Planimetria dell'immobile situato nel Comune di CESATE Via Villeggio INA-CASA

Ditta GESTIONE CASE PER LAVORATORI - ROMA

Allegata alla dichiarazione presentata all'Ufficio Tecnico Erariale di MILANO

PIANO LV

SCHEDE N° 1693618

nr. 31-C

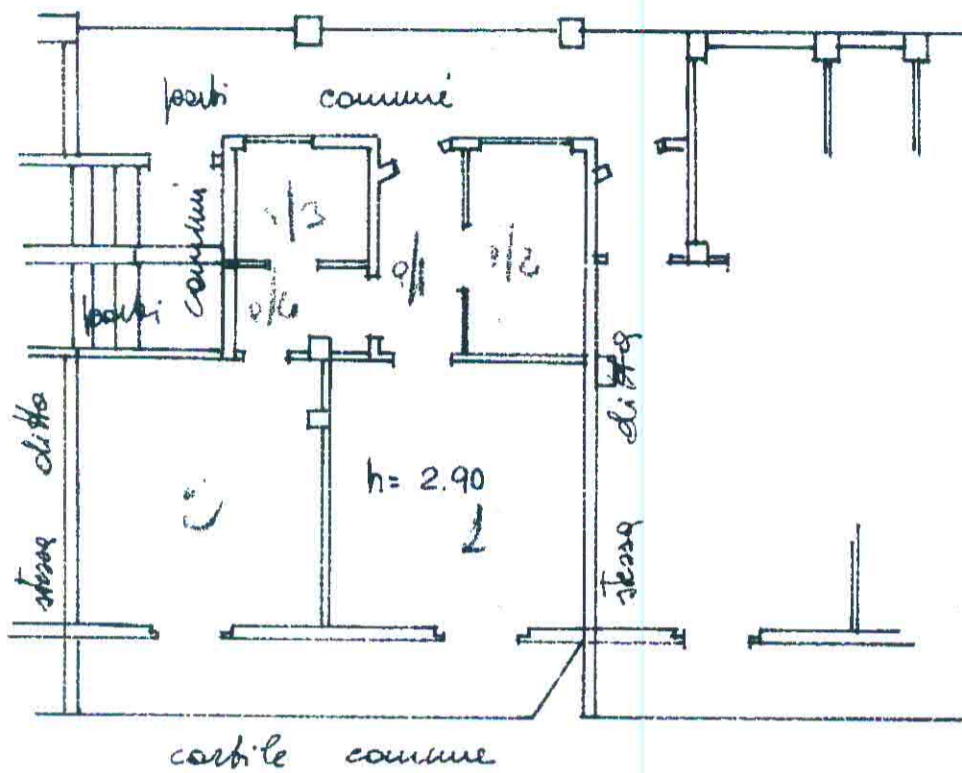

PIANO CANTINATO

nr. 31-C

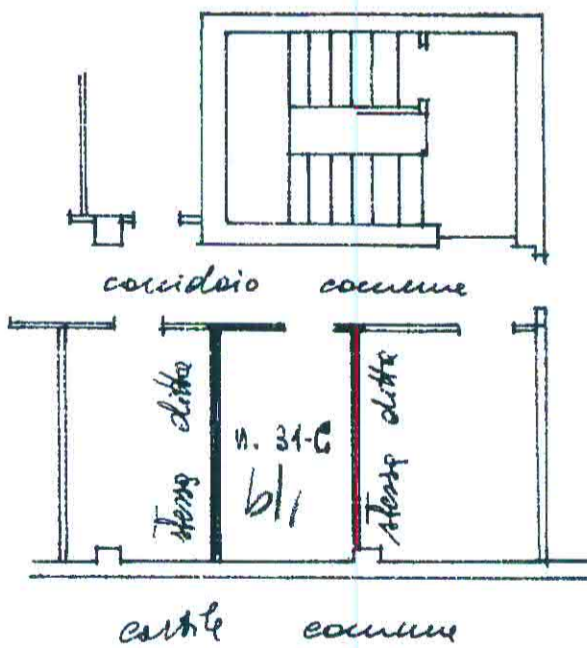

ORIENTAMENTO



SCALA DI I. 1:100

SPAZIO RISERVATO PER LE ANNOTAZIONI D'UFFICIO

DATA  
PROT. N°

2 MAR 1967  
Gestione

Compilata dal

Geometra

Gianmario AROSIO

Iscritto all'Albo de Geometri (n. 814)

della Provincia di MILANO

DATA 20 MAR 1967

Firma: *Gianmario Arosio*