



BOVO CATASTO EDILIZIO URBANO

(R. DECRETO-LEGGE 13 APRILE 1989, N. 652)

L'immobile situato nel Comune di PIOLTELLO Via WAGNER S.M.C.

MILANO S.a.S. di Andre Farhi

Chiarazione presentata all'Ufficio Tecnico Erariale di MILANO

ALLEGATA ALLA SCHEDA N/326806

IANO f°

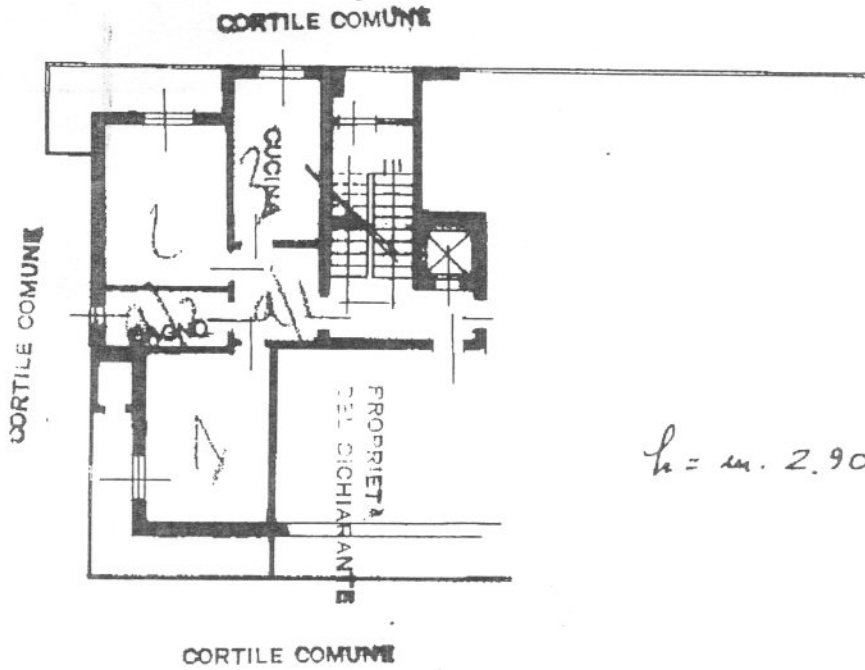

$h = m. 2.90$



$h = m. 2.50$

ORIENTAMENTO

