

MODULARIO
F. - Car. S. T. - 315

Mod. B (Nuovo Catasto Edilizio Urbano)

NUOVO CATASTO EDILIZIO URBANO

(R. DECRETO-LEGGE 13 APRILE 1939, N. 652)

Planimetria dell'immobile situato nel Comune di MILANO Via TEULIE' no 11

Ditta RAZZINI ANGELO n. a S. CRISTINA BISSONE (PV) ie 11.04.1923

Allegata alla dichiarazione presentata all'Ufficio Tecnico Erariale di MILANO

PIANO TERRENO

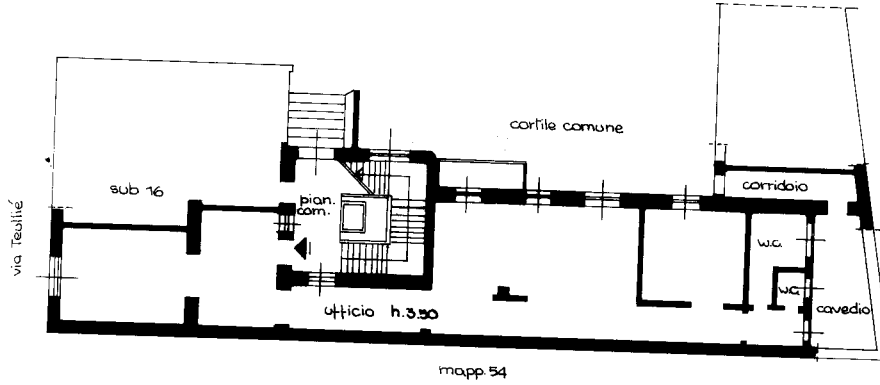

PIANO CANTINA - 51

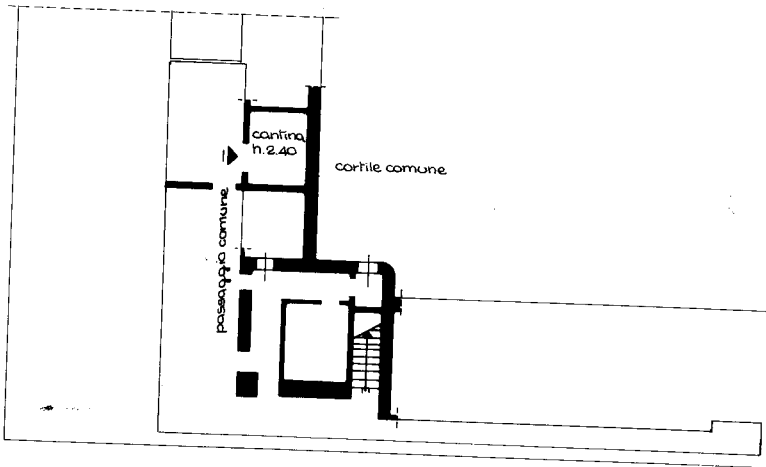

ORIENTAMENTO



SCALA DI 1:200

SPAZIO RISERVATO PER LE ANNOTAZIONI D'UFFICIO

DATA

PROT. N°

28343 21 MAG 1986

FIRMA	10
FUOGIO	525
MAPPALE	46
SUBALTERNO	15

Compilata dal ing. GIACOMO MORI
(Titolo, nome e cognome del tecnico)

Iscritto all'Albo degli INGEGNERI
della Provincia di MILANO n° 9895

DATA 29.04.1986

Firma: **ING. ARCH. GIACOMO MORI**
COD. FISC. MRO GCM 48T31 B0250
ORDINE INGEGNERI MILANO N. 9895



Catasto dei Fabbricati - Situazione al 25/01/2019 - Comune di MILANO (F205) - < Foglio: 525 - Particella: 46 - Subalterno: 15 >
VIA PIETRO TEULIE' n. 11 piano: T-S1;

Ultima planimetria in atti