ALLEGATO N. 3

u -negoitafoto

GEOM. UGO MARZINOTTO
c.f. MRZGUO58B02Z103W
Via S. Benedetto 15/5 - **30026 Portogruaro (VE)**
Tel. e fax 0421205157 – 3280007114
Email: ugomarzinotto@gmail.com – pec: ugomarzinotto@geopec.it

---

TRIBUNALE DI PORDENONE
ESECUZIONE IMMOBILIARE n. 150/2018
[redacted]

DOCUMENTAZIONE FOTOGRAFICA
del fabbricato d'abitazione sito in Azzano Decimo Via del Bruson n. 24 identificato nel foglio 30 mappale 647 sub 1-2

vista accesso fronte abitazione
con possibilità di parcheggio

vista accesso pedonale

fabbricato d'abitazione oggetto di esecuzione immobiliare

vista accesso carraio retro fabbricato

particolare prospetto principale lato Ovest

fabbricato d'abitazione oggetto di esecuzione immobiliare

particolare prospetto retro fabbricato lato Est

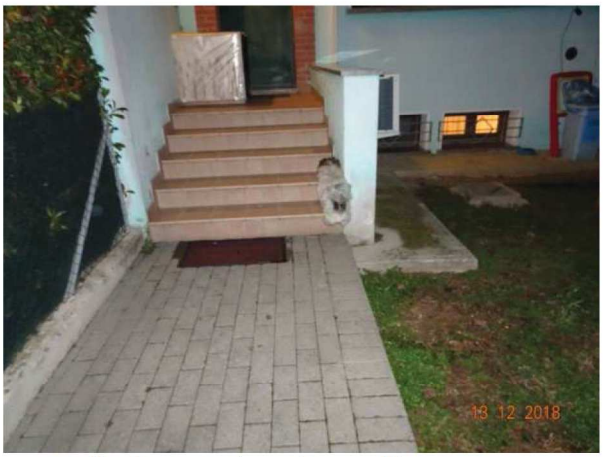

particolare scala esterna d'ingresso

vista interna locale soggiorno/cucina

ulteriore vista interna soggiorno/cucina

ulteriore vista interna soggiorno/cucina

vista interna corridoio

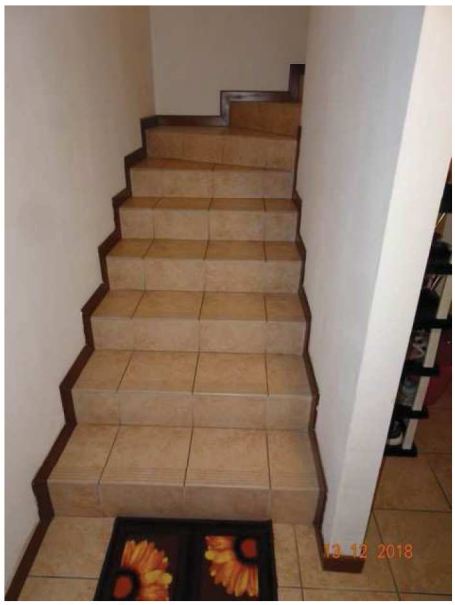

vista interna scala

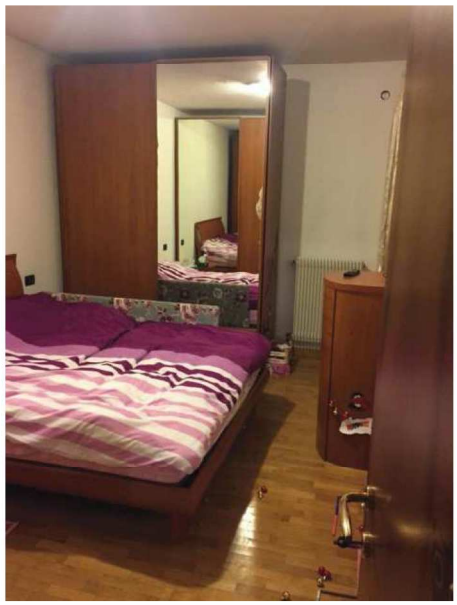
vista interna camera matrimoniale

ulteriore vista interna camera matrimoniale

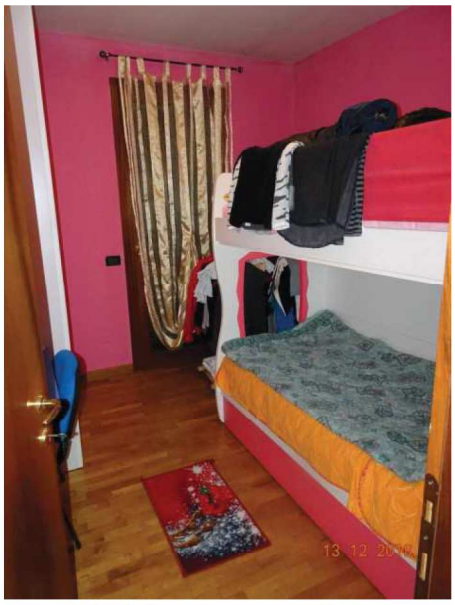
vista interna cameretta

vista interna del bagno

ulteriore vista interna del bagno

vista esterna terrazzo retro fabbricato

vista interna corridoio piano seminterrato

vista interna c.t./lavanderia

vista interna cantina

vista interna garage

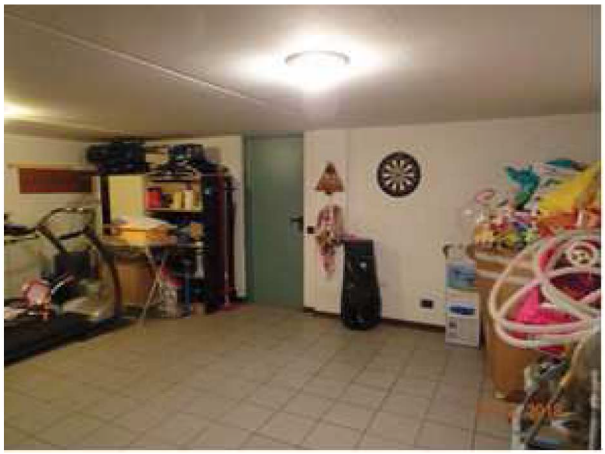

ulteriore vista interna garage

vista lieve difformità nell'angolo cucina

vista difformità catastale della finestra garage

vista infiltrazione nel solaio in prossimità degli scarichi bagno

particolare degrado della porta d'ingresso

particolare degrado della sporgenza tetto in legno

particolare degrado dell'intonaco base
nel locale c.t./lavanderia

particolare impianto elettrico da ripristinare
a norma nel locale c.t./lavanderia

Portogruaro 09/01/2018

L'Esperto alla stima

Geom. Ugo Marzinotto