



Comune: TRAVICOLI DI SOTTO/A
 Foglio: 34-A/1-A
 Dimensione comune: 267.000 x 189.000 metri
 Scala originale: 1:1000
 7-Dic-2018 16:24:14
 Prot. n. T226659/2018

W 12000

1 Particella: 122

**Agenzia del Territorio
CATASTO FABBRICATI
Ufficio Provinciale di
Pordenone**

Dichiarazione protocollo n. PN0045067 del 14/04/2005

Planimetria di u.i.u. in Comune di Tramonti Di Sotto

Via Sghittosa

civ. SN

Identificativi Catastali:

Sezione: A

Foglio: 34

Particella: 122

Subalterno: 1

Compilata da:

De Zan Manuel

Iscritto all'albo:

Geometri

Prov. Pordenone

N. 1131

Scheda n. 1

Scala 1:200

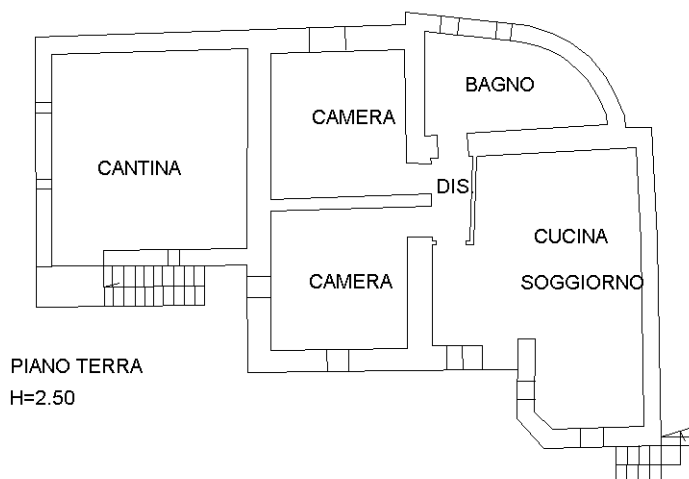
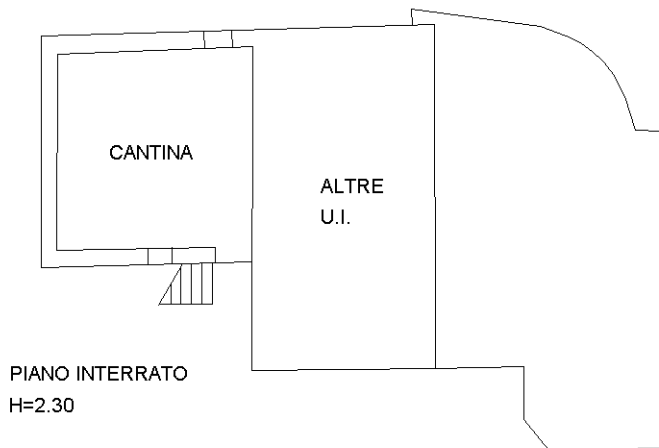

Catasto dei Fabbricati - Situazione al 07/12/2018 - Comune di TRAMONTI DI SOTTO (L.325) - < Sez.Urb.: A - Foglio: 34 - Particella: 122 - Subalterno: 1 >
LOCALITA' SGHITTOSA DI SOPRA SNC piano: S1-T;

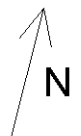

Ultima planimetria in atti

**Agenzia del Territorio
CATASTO FABBRICATI
Ufficio Provinciale di
Pordenone**

Dichiarazione protocollo n. PN0045067 del 14/04/2005

Planimetria di u.i.u. in Comune di Tramonti Di Sotto

Via Sghittosa

civ. SN

Identificativi Catastali:

Sezione: A

Foglio: 34

Particella: 122

Subalterno: 2

Compilata da:
De Zan Manuel

Iscritto all'albo:
Geometri

Prov. Pordenone

N. 1131

Scheda n. 1

Scala 1:200

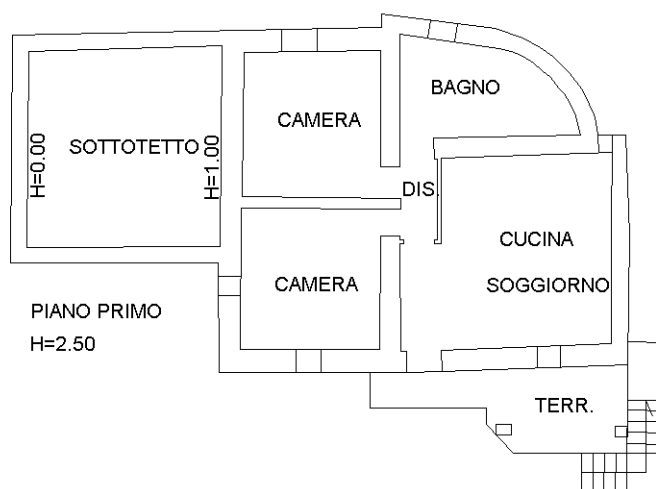
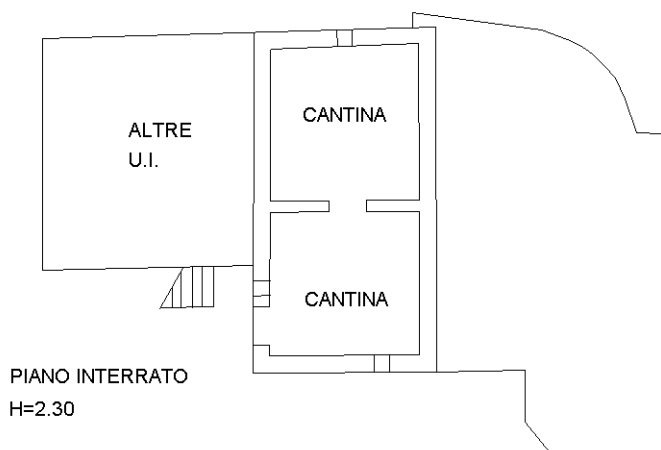

Ultima planimetria in atti

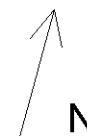

Catasto dei Fabbricati - Situazione al 07/12/2018 - Comune di TRAMONTI DI SOTTO (L.325) - < Sez.Urb.: A - Foglio: 34 - Particella: 122 - Subalterno: 2 >
LOCALITA' SGHITTOSA DI SOPRA SNC piano: S1-1;