

MODULARIO  
F. - Catasto - 431



MINISTERO DELLE FINANZE  
DIPARTIMENTO DEL TERRITORIO

Mod. EP/1 CEU

Ufficio Tecnico Erariale di VENEZIA

ELABORATO PLANIMETRICO

Pag. n. 1, di 12

Ubicazione e riferimenti catastali dell'immobile	
Comune PORTOGRUARO	C.T. Sez. Fgl. 47 Mapp. 790-791
Via/piazza CROCE ROSSA n.	C.E.U. Sez. Fgl. 47 Mapp. 790-791
ESTRATTO DI MAPPA	scala 1: 2000 Tipo mappale n. 4901 del 09.04.99

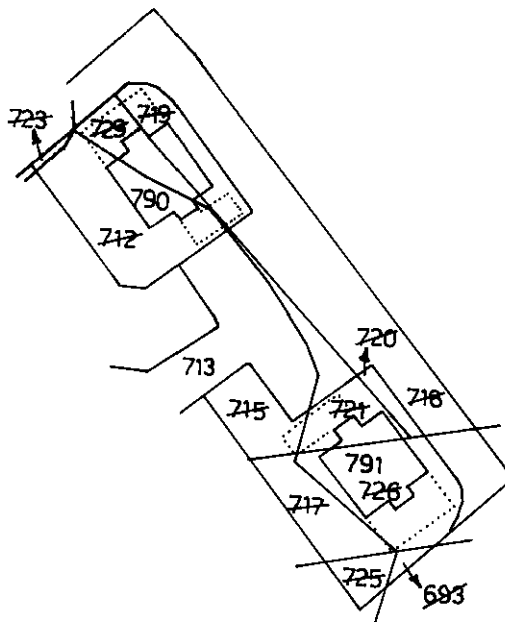

Catasto del Fabbriati - Situazione al 12/07/2019 - Comune di PORTOGRUARO (G914) - < Foglio: 47 - Particella: 790 - Elaborato planimetrico >

Riservato all'Ufficio Tecnico Erariale

L'operatore

IL TECNICO

Protocollo

302/62/99

data

Sostituisce il presente mod. EP/1 prot.

Data presentazione: 29/12/1999 - Data: 12/07/2019 - n. T121566 - Richiedente: Telematico

Totale schede Annullamento costituzione (EP/1) di Formato stampa richiesto: A4(210x297) - Fattore di scala non utilizzabile

Istituto Poligrafico e Zecca dello Stato - P.V.

MODULARIO  
F. - Catasto - 432



MINISTERO DELLE FINANZE  
DIPARTIMENTO DEL TERRITORIO

Ufficio Tecnico Erariale di VENEZIA

ELABORATO PLANIMETRICO

Pag. n. 2 di 12

Comune	Sezione	Foglio	Numero	Tipo mappale n.	del
PORTOGRUARO	\	47	790	4901	09.04.1999

DIMOSTRAZIONE GRAFICA DEI SUBALTERNI ASSEGNATI

scala 1: 500

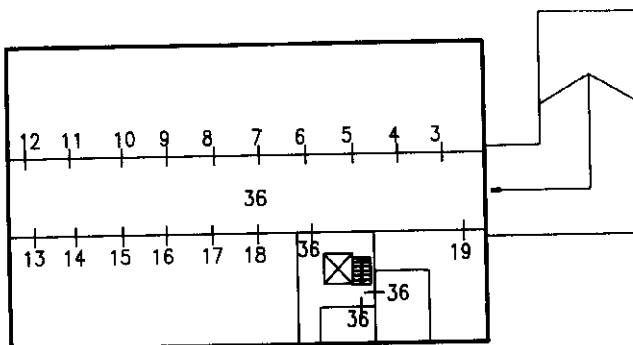

PIANTA PIANO INTERRATO

Riservato all'Ufficio Tecnico Erariale

L'operatore

IL TECNICO

Protocollo *B02162/90*

data

Sostituisce il presente mod. EP/2 prot.

Data presentazione: 29/12/1999 - Data: 12/07/2019 - n. T121566 - Richiedente: Telematico

Totale schede: 12 - Formato di acquisizione: A4(210x297) - Formato stampa richiesto: A4(210x297) - Fattore di scala non applicabile

Istituto Poligrafico e Zecca dello Stato - P.V.

Catasto dei Fabbricati - Situazione al 12/07/2019 - Comune di PORTOGRUARO (G914) - Foglio: 47 - Particella: 790 - Elaborato planimetrico >

MODULARIO  
F. - Catasto - 432



MINISTERO DELLE FINANZE  
DIPARTIMENTO DEL TERRITORIO

Ufficio Tecnico Erariale di VENEZIA

**ELABORATO PLANIMETRICO**

Pag. n. 3, di 12

Comune	Sezione	Foglio	Numero	Tipo mappale n.	del
PORTOGRUARO	\	47	790	4901	09.04.99

DIMOSTRAZIONE GRAFICA DEI SUBALTERNI ASSEGNATI

scala 1: 500

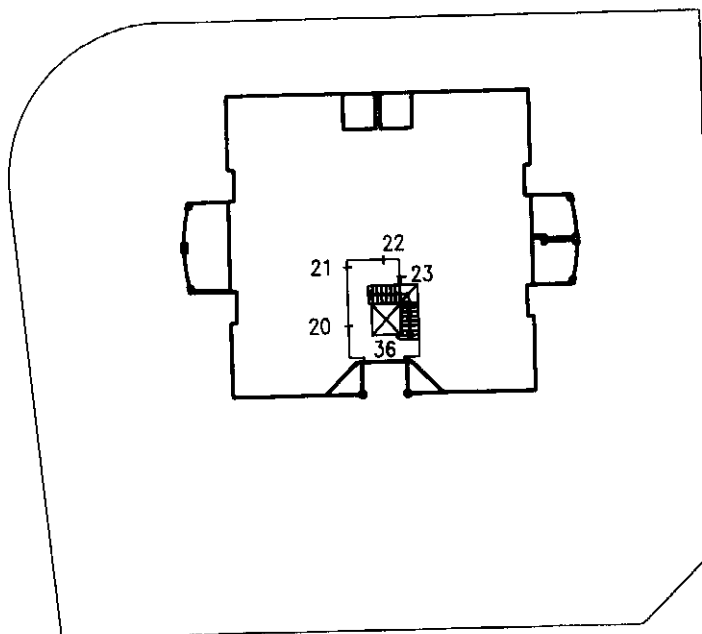

**PIANTA PIANO TERRA**

Istituto Poligrafico e Zecca dello Stato - P.V.

Fabbricati - Situazione al 12/07/2019 - Comune di PORTOGRUARO (G914) - Foglio: 47 - Particella: 790 - Elaborato planimetrico >

**Riservato all'Ufficio Tecnico Erariale**

L'operatore

**IL TECNICO**

Protocollo B02180 PP

Sostituisce il presente mod. EP/2 prot. \_\_\_\_\_

data

Data presentazione: 29/12/1999 - Data: 12/07/2019 - n. T121566 - Richiedente: Telematico

Totale schede: 12 - Formato di acquisizione: A4(210x297) - Formato stampa richiesto: A4(210x297) - Fattore di scala non utilizzabile

firma e timbro

Ultima planimetria in atti

MODULARIO  
F. - Catasto - 432



**MINISTERO DELLE FINANZE**  
**DIPARTIMENTO DEL TERRITORIO**

Ufficio Tecnico Erariale di VENEZIA

**ELABORATO PLANIMETRICO**

Pag. n. 4, di 12

Comune	Sezione	Foglio	Numero	Tipo mappale n.	del
PORTOGRUARO	<u>  </u>	<u>47</u>	<u>790</u>	<u>4901</u>	<u>09.04.99</u>

DIMOSTRAZIONE GRAFICA DEI SUBALTERNI ASSEGNATI

scala 1: 500

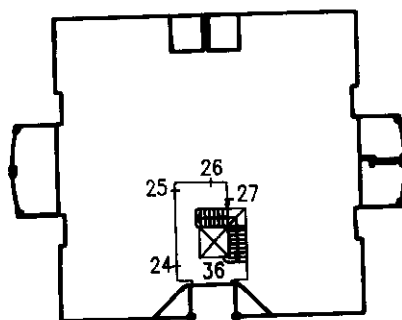

*PIANTA PIANO PRIMO*

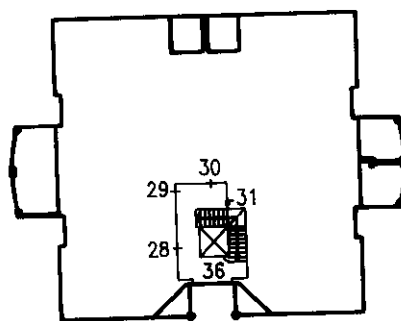

*PIANTA PIANO SECONDO*

Istit. Poligrafico e Zecca dello Stato - P.V.

Catasto del Comune di PORTOGRUARO (G914) - Foglio: 47 - Particella: 790 - Elaborato planimetrico >

**Riservato all'Ufficio Tecnico Erariale**

L'operatore

**IL TECNICO**

Protocollo B02, 183 PP

data

Sostituisce il presente mod. EP/2 prot.   

Ultima planimetria in atti

Data presentazione: 29/12/1999 - Data: 12/07/2019 - n. T121566 - Richiedente: Telematico

Totale schede: 12 - Formato di acquisizione: A4(210x297) - Formato stampa richiesto: A4(210x297) - Fattore di scala non utilizzabile

MODULARIO  
F. - Catasto - 432



MINISTERO DELLE FINANZE  
DIPARTIMENTO DEL TERRITORIO

Ufficio Tecnico Erariale di VENEZIA

ELABORATO PLANIMETRICO

Pag. n. 5 di 12

Comune	Sezione	Foglio	Numero	Tipo.mappale n.	del
PORTOGRUARO		47	790	4901	09.04.1999

DIMOSTRAZIONE GRAFICA DEI SUBALTERNI ASSEGNATI

scala 1: 5 00

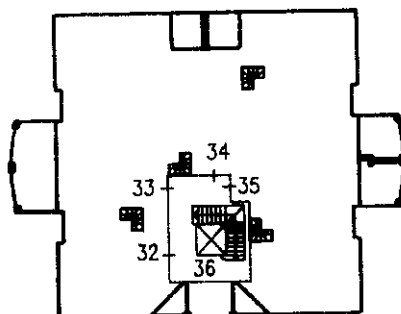

PIANTA PIANO TERZO

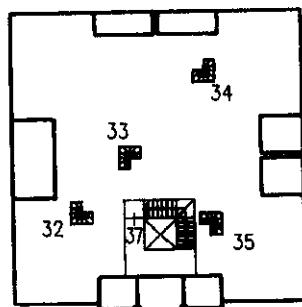

PIANTA PIANO SOTTOTETTO

Catasto del Comune di PORTOGRUARO (G914) - Foglio 47 - Particella 790 - Elaborato planimetrico >

Riservato all'Ufficio Tecnico Erariale

L'operatore

IL TECNICO

Protocollo B02/19/199

Sostituisce il presente mod. EP/2 prot. ....

data

Ultima planimetria in atti

Data presentazione:29/12/1999 - Data: 12/07/2019 - n. T121566 - Richiedente: Telematico

Totale schede: 12 - Formato di acquisizione: A4(210x297) - Formato stampa richiesto: A4(210x297) - Fattore di scala non utilizzabile

firma e timbro

MODULARIO  
F. - Catasto - 432



**MINISTERO DELLE FINANZE**  
**DIPARTIMENTO DEL TERRITORIO**

Ufficio Tecnico Erariale di VENEZIA

**ELABORATO PLANIMETRICO**

Pag. n. 6 di 12

Comune	Sezione	Foglio	Numero	Tipo mappale n.	del
PORTOGRUARO		47	791	4902	09.04.1999

DIMOSTRAZIONE GRAFICA DEI SUBALTERNI ASSEGNATI

scala 1: 500

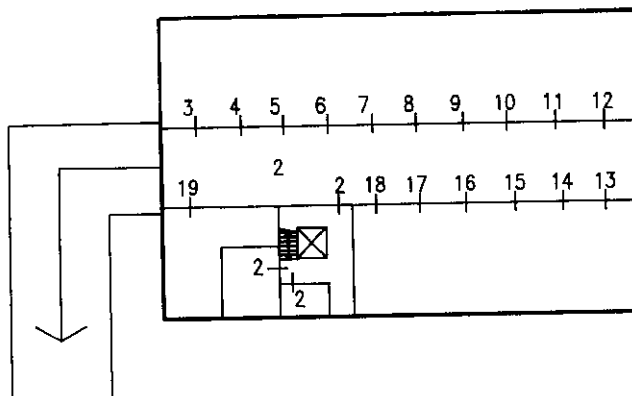

*PIANTA PIANO INTERRATO*

Fabbricati - Situazione al 12/07/2019 - Comune di PORTOGRUARO (G914) - Foglio: 47 - Particella: 790 - Elaborato planimetrico >

**Riservato all'Ufficio Tecnico Erariale**

L'operatore

**IL TECNICO**

Protocollo B02 103/EP

Sostituisce il presente mod. EP/2 prot.

data

Data presentazione: 29/12/1999 - Data: 12/07/2019 - n. T121566 - Richiedente: Telematico

firma e timbro

Ultima planimetria in atti

Totale schede: 12 - Formato di acquisizione: A4(210x297) - Formato stampa richiesto: A4(210x297) - Fattore di scala non utilizzabile

Catasto del

MODULARIO  
F. - Catasto - 432



MINISTERO DELLE FINANZE  
DIPARTIMENTO DEL TERRITORIO

Ufficio Tecnico Erariale di VENEZIA

ELABORATO PLANIMETRICO

Pag. n. 7 di 12

Comune	Sezione	Foglio	Numero	Tipo mappale n.	del
PORTOGRUARO	\	47	791	4902	09.04.1999

DIMOSTRAZIONE GRAFICA DEI SUBALTERNI ASSEGNATI

scala 1: 500

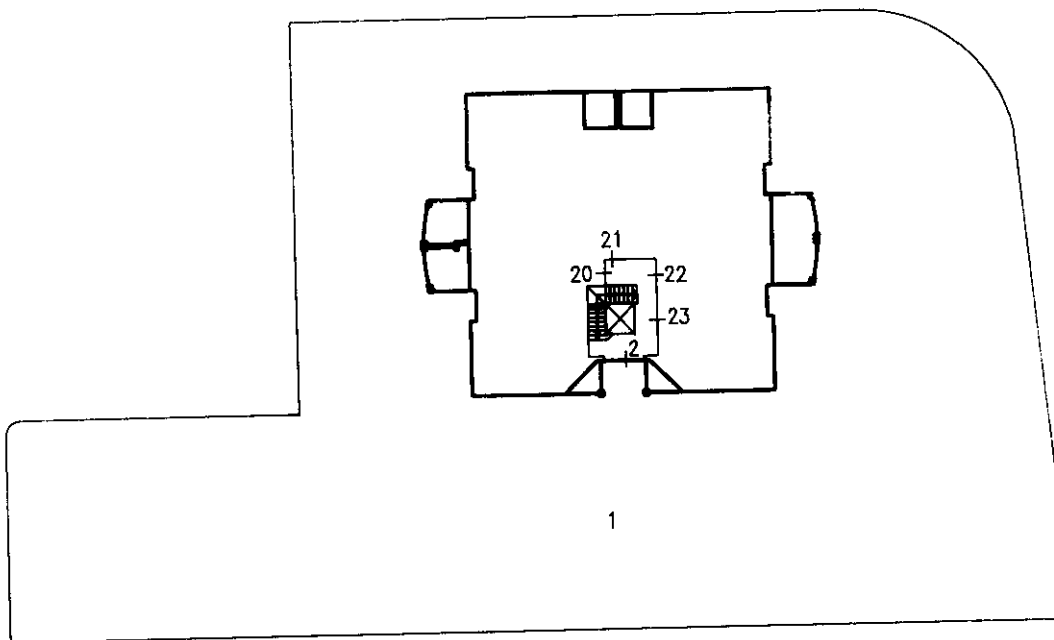

PIANTA PIANO TERRA

Istituto Poligrafico e Zecca dello Stato - P.V.

Fabbricati - Situazione al 12/07/2019 - Comune di PORTOGRUARO (G914) - Foglio: 47 - Particella: 790 - Elaborato planimetrico > Catasto del

Riservato all'Ufficio Tecnico Erariale

L'operatore

IL TECNICO

Ultima planimetria in atti Protocollo B02/1802/PP

data

Sostituisce il presente mod. EP/2 prot. Annullato e sostituito dal mod. EP/2 prot.  
Data presentazione: 29/12/1999 - Data: 12/07/2019 - n. T121566 - Richiedente: Telematico

firma e timbro

MODULARIO  
F. - Catasto - 432



**MINISTERO DELLE FINANZE**  
**DIPARTIMENTO DEL TERRITORIO**

Ufficio Tecnico Erariale di VENEZIA

**ELABORATO PLANIMETRICO**

Pag. n. 8, di 12

Comune	Sezione	Foglio	Numero	Tipo mappale n.	del
PORTOGRUARO	\	47	791	4902	09.04.1999

DIMOSTRAZIONE GRAFICA DEI SUBALTERNI ASSEGNATI

scala 1: 500

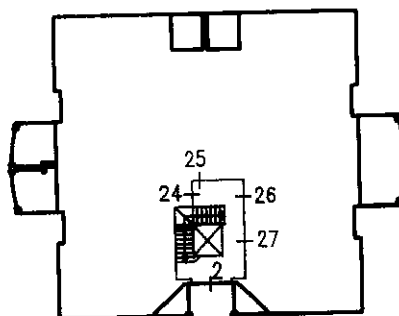

*PIANTA PIANO PRIMO*

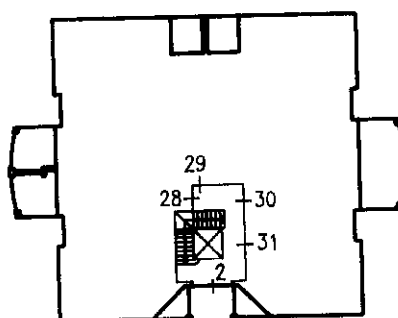

*PIANTA PIANO SECONDO*

Istituto Poligrafico e Zecca dello Stato - P.V.

Fabbricati - Situazione al 12/07/2019 - Comune di PORTOGRUARO (G914) - Foglio: 47 - Particella: 790 - Elaborato planimetrico > Catasto del

**Riservato all'Ufficio Tecnico Erariale**

L'operatore

**IL TECNICO**

Ultima planimetria in atti Protocollo B02/1607/PP

Sostituisce il presente mod. EP/2 prot.

Data presentazione: 29/12/1999 - Data: 12/07/2019 - n. T121566 - Richiedente: Telematico

Totale schede: 12 - Formato di acquisizione: A4(210x297) - Formato stampa richiesto: A4(210x297) - Fattore di scala non applicabile

data \_\_\_\_\_  
*[Signature]*  
firma e timbro \_\_\_\_\_



MODULARIO  
F. - Catasto - 432



**MINISTERO DELLE FINANZE**  
**DIPARTIMENTO DEL TERRITORIO**

Ufficio Tecnico Erariale di VENEZIA

**ELABORATO PLANIMETRICO**

Pag. n. 9, di 12

Comune	Sezione	Foglio	Numero	Tipo mappale n.	del
PORTOGRUARO	\	47	791	4902	09.04.1999

DIMOSTRAZIONE GRAFICA DEI SUBALTERNI ASSEGNATI

scala 1: 500

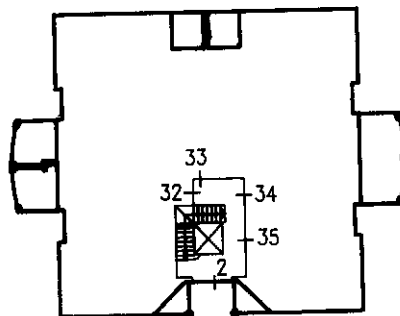

*PIANTA PIANO TERZO*

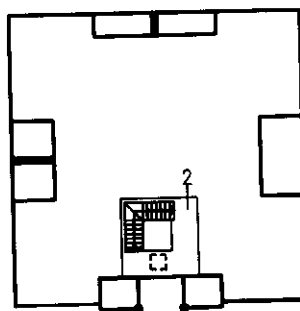

*PIANTA COPERTURA*

Reg. - Istituto Poligrafico e Zecca dello Stato - P.V.

Catasto del Fabbricati - Situazione al 12/07/2019 - Comune di PORTOGRUARO (G914) - Foglio: 47 - Particella: 790 - Elaborato planimetrico >

**Riservato all'Ufficio Tecnico Erariale**

L'operatore

**IL TECNICO**

Protocollo B03 102 PP

data

Sostituisce il presente mod. EP/2 prot.

firma e timbro

Ultima planimetria in atti  
Data presentazione: 29/12/1999 - Data: 12/07/2019 - n. T121566 - Richiedente: Telematico

Totale schede: 12 - Formato di acquisizione: A4(210x297) - Formato stampa richiesto: A4(210x297) - Fattore di scala non utilizzabile

MODULARIO  
F. - Catasto - 433



**MINISTERO DELLE FINANZE  
DIPARTIMENTO DEL TERRITORIO**

Mod. EP/3 CEU

Ufficio Tecnico Erariale di VENEZIA

**ELABORATO PLANIMETRICO**

ELENCO DEI SUBALTERNI ASSEGNATI

Pag. n. 10 , di 12

Comune		Sezione	Foglio	Numero	Tipo mappale n. del				
PORTOGRUARO		1	47	790-791	4901-4902	09.04.99			
Numero	Sub.	UBICAZIONE via/piazza			N. civico	piano	scala	int.	DESCRIZIONE
790	1	VIA CROCE ROSSA							B.C.N.C. A TUTTI I SUB. (SCOPERTO COMUNE)
790	2	VIA CROCE ROSSA							SOPPRESSO
790	3	"	"	"	/	S1			AUTORIMESSA
790	4	"	"	"		S1			AUTORIMESSA
790	5	"	"	"		S1			AUTORIMESSA
790	6	"	"	"		S1			AUTORIMESSA
790	7	"	"	"		S1			AUTORIMESSA
790	8	"	"	"		S1			AUTORIMESSA
790	9	"	"	"		S1			AUTORIMESSA
790	10	"	"	"		S1			AUTORIMESSA
790	11	"	"	"		S1			AUTORIMESSA
790	12	"	"	"		S1			AUTORIMESSA
790	13	"	"	"		S1			AUTORIMESSA
790	14	"	"	"		S1			AUTORIMESSA
790	15	"	"	"		S1			AUTORIMESSA
790	16	"	"	"		S1			AUTORIMESSA
790	17	"	"	"		S1			AUTORIMESSA
790	18	"	"	"		S1			AUTORIMESSA
790	19	"	"	"		S1			AUTORIMESSA
790	20	"	"	"		T			ABITAZIONE
790	21	"	"	"		T			ABITAZIONE
790	22	"	"	"		T			ABITAZIONE
790	23	"	"	"		T			ABITAZIONE
790	24	"	"	"		1			ABITAZIONE
790	25	"	"	"		1			ABITAZIONE
790	26	"	"	"		1			ABITAZIONE
790	27	"	"	"		1			ABITAZIONE
790	28	"	"	"		2			ABITAZIONE

Catasto dei Fabbricati - Situazione al 12/07/2019 - Comune di PORTOGRUARO (G914) - < Foglio: 47 - Particella: 790 - Elaborato planimetrico ^

Bologna - Istituto Poligrafico e Zecca dello Stato - P.V.

<b>Riservato all'Ufficio Tecnico Erariale</b>	L'operatore	IL TECNICO
	Protocollo <u>BOZ 182/EP</u> Sostituisce il presente mod. EP/3 prot. n. <u>000</u> Data presentazione: 29/12/1999 - Data: 12/07/2019 - n. T121566 - Richiedente: Telematico Totale schede <u>1</u> di cui <u>1</u> formate sostituite dal mod. EP/3 prot. n. <u>000</u> Formato stampa richiesto: A4(210x297) - Fattore di scala <u>non utilizzabile</u>	data <u>[firma]</u>

Ultima planimetria in atti

MODULARIO  
F. - Catasto - 433



**MINISTERO DELLE FINANZE  
DIPARTIMENTO DEL TERRITORIO**

Mod. EP/3 CEU

Ufficio Tecnico Erariale di VENEZIA

**ELABORATO PLANIMETRICO**

ELENCO DEI SUBALTERNI ASSEGNATI

Pag. n. 11 di 12

Comune		Sezione	Foglio	Numero	Tipo mappale n. del				
PORTOGRUARO		1	47	790-791	4901-4902	09.04.99			
Numero	Sub.	UBICAZIONE via/piazza			N. civico	piano	scala	int.	DESCRIZIONE
790	29	VIA CROCE ROSSA				2			ABITAZIONE
790	30	"	"	"		2			ABITAZIONE
790	31	"	"	"		2			ABITAZIONE
790	32	"	"	"		3-4			ABITAZIONE
790	33	"	"	"		3-4			ABITAZIONE
790	34	"	"	"		3-4			ABITAZIONE
790	35	"	"	"		3-4			ABITAZIONE
790	36	"	"	"		S1-1-2-3-4			B.C.N.C. (RAMPA; AREA MANOVRA; ASCENSORE; VANO SCALA; SALA MACC; AUTOCLAVE) A TUTTI I SUB.
790	37	"	"	"		4			RIPOSTIGLIO
791	1	"	"	"		T			B.C.N.C. (SCOPERTO COMUNE A TUTTI I SUB)
791	2	"	"	"		S1-1-2-3-			B.C.N.C. (AREA MANOVRA RAMPA; ASCENSORE; VANO SCALA; SALA MACCHINE; AUTOCLAVE; COPERTURA PRATIC.) A TUTTI I SUB
791	3	"	"	"		S1			AUTORIMESSA
791	4	"	"	"		S1			AUTORIMESSA
791	5	"	"	"		S1			AUTORIMESSA
791	6	"	"	"		S1			AUTORIMESSA
791	7	"	"	"		S1			AUTORIMESSA
791	8	"	"	"		S1			AUTORIMESSA
791	9	"	"	"		S1			AUTORIMESSA
791	10	"	"	"		S1			AUTORIMESSA
791	11	"	"	"		S1			AUTORIMESSA

Catasto dei Fabbricati - Situazione al 12/07/2019 - Comune di PORTOGRUARO (G914) - < Foglio: 47 - Particella: 790 - Elaborato planimetrico >

**Riservato all'Ufficio Tecnico Erariale**

L'operatore

IL TECNICO

Protocollo B02182/EP

Sostituisce il presente mod. EP/3 prot.

Data presentazione: 29/12/1999 - Data: 12/07/2019 - n. T121566 - Richiedente: Telematico

Annulato e sostituito dal mod. EP/3 prot.

data 12/07/2019  
*[Signature]*

Ultima planimetria in atti

Totale schede: 12 - Formato di acquisizione: A4(210x297) - Formato stampa richiesto: A4(210x297) - Fattore di scala: 1:10000

MODULARIO  
F. - Calasto - 433



**MINISTERO DELLE FINANZE**  
**DIPARTIMENTO DEL TERRITORIO**

Mod. EP/3 CEU

Ufficio Tecnico Erariale di VENEZIA

**ELABORATO PLANIMETRICO**

ELENCO DEI SUBALTERNI ASSEGNATI

Pag. n. 12 di 12

Comune		Sezione	Foglio	Numero	Tipo mappale n. del				
PORTOGRUARO		1	47	790-791	4901-4902	09.04.99			
Numero	Sub.	UBICAZIONE via/piazza			N. civico	piano	scala	int.	DESCRIZIONE
791	12	VIA CROCE ROSSA				S1			AUTORIMESSA
791	13	" " "				S1			AUTORIMESSA
791	14	" " "				S1			AUTORIMESSA
791	15	" " "				S1			AUTORIMESSA
791	16	" " "				S1			AUTORIMESSA
791	17	" " "				S1			AUTORIMESSA
791	18	" " "				S1			AUTORIMESSA
791	19	" " "				S1			AUTORIMESSA
791	20	" " "				T			ABITAZIONE
791	21	" " "				T			ABITAZIONE
791	22	" " "				T			ABITAZIONE
791	23	" " "				T			ABITAZIONE
791	24	" " "				1			ABITAZIONE
791	25	" " "				1			ABITAZIONE
791	26	" " "				1			ABITAZIONE
791	27	" " "				1			ABITAZIONE
791	28	" " "				2			ABITAZIONE
791	29	" " "				2			ABITAZIONE
791	30	" " "				2			ABITAZIONE
791	31	" " "				2			ABITAZIONE
791	32	" " "				3			ABITAZIONE
791	33	" " "				3			ABITAZIONE
791	34	" " "				3			ABITAZIONE
791	35	" " "				3			ABITAZIONE

Cons. Istituto Poligrafico e Zecca dello Stato - PV

Catasto dei Fabbricati - Situazione al 12/07/2019 - Comune di PORTOGRUARO (G914) - < Foglio: 47 - Particella: 790 - Elaborato planimetrico >

<b>Riservato all'Ufficio Tecnico Erariale</b>	L'operatore	IL TECNICO
Protocollo: <u>Bo2/102/EP</u> Sostituisce il presente mod. EP/3 prot. n. <u>215/199</u> Data presentazione: 29/12/1999 - Data: 12/07/2019 - n. T121566 - Richiedente: Telematico Totale schede Anagrafiche sostituite dal mod. EP/3 prot. n. <u>215/199</u>	[Stampa e Firma]	[Stampa e Firma]



N=-20700

E=15100

1 Particella: 790

Comune: PORTOGRUARO  
Foglio: 47  
Scala originale: 1:2000  
Dimensione cornice: 534.000 x 378.000 metri  
12-Lug-2019 12:5:4  
Prot. n. T120036/2019

MODULARIO  
F. rig. rend. 487



MINISTERO DELLE FINANZE  
DIPARTIMENTO DEL TERRITORIO  
**CATASTO EDILIZIO URBANO** (RDL 13-4-1939, n. 652)

MOD. BN (CEU)

LIRE  
**200**

Planimetria di u.i.u. in Comune di PORTO GRAURO ..... via CROCE ROSSA ..... civ. ....

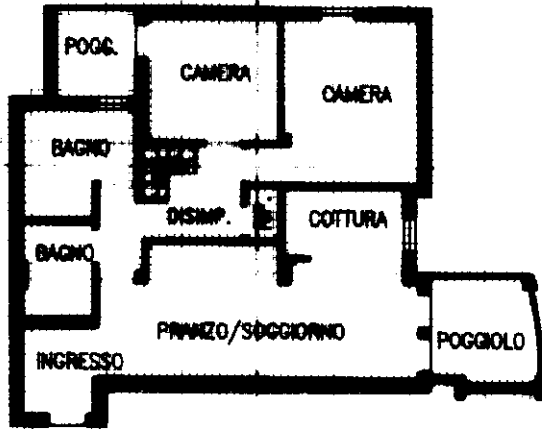

PIANTA PIANO TERZO H. 2.70

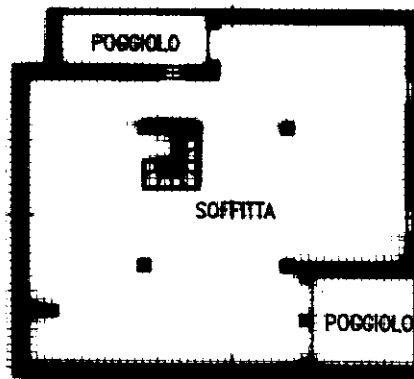

PIANTA PIANO SOTTOTETTO H. 2.20

ORIENTAMENTO

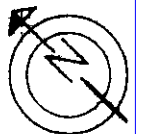

SCALA DI 1: 200

Dichiarazione di N.C.   
Dichiarazione di variazione

Compilata dal **GEOMETRA**  
**CALCINOTTO WALTER** (cognome e nome)

RISERVATO ALL'UFFICIO

Data presentazione: 20/07/1999 - Data: 03/09/2019 - n. T115751 - Richiedente: MRZGUO58B02Z103W  
Totale schede: 1 - Formato di acquisizione: A4(210x297) - Formato stampa richiesto: A4(210x297)  
Identificativi catastali: n. 790 sub. 34  
della provincia di VENEZIA  
data 15.07.99 Firma *[Signature]*

*[Handwritten signature]*

meau 01  
Catasto dei Fabbricati - Situazione al 03/09/2019 - Comune di PORTO GRAURO (G914) - < Foglio: 47 - Particella: 790 - Subalterno: 34 >  
VIA CROCE ROSSA SNC piano: 3.