

NUOVO CATASTO EDILIZIO URBANO

200

(R. DECRETO-LEGGE 12 APRILE 1978, N. 432)

metria dell'immobile situato nel Comune di **PIEVE EMANUELE** Via **DELLE ROSE, 4**

S.R.L. INIZIATIVA EDILE MODERNA I.N.E.M.O., Via Cicerone 66, Roma - C.F. 06630130588

ata alla dichiarazione presentata all'Ufficio Tecnico Erariale di **MILANO**

PIANO 9°

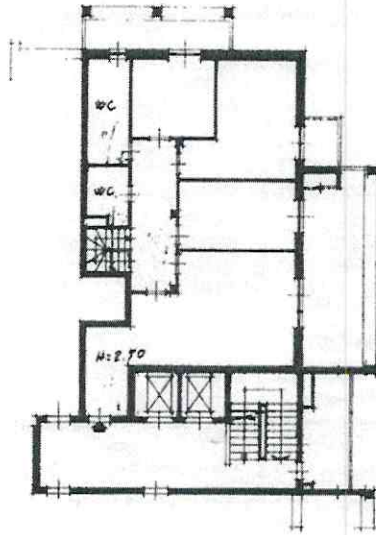

PIANO 10°

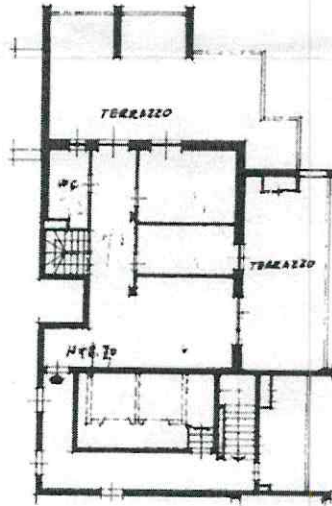

COERENZE: DA TUTTI I LATI
LA DITTA SOPRAINTESTATA

ORIENTAMENTO



SCALA DI I. 200

SPAZIO RISERVATO PER LE ANNOTAZIONI D'UFFICIO

f. n°	PARTITA	
	FOGLIO	11
	MAPPALE	122
	SUBALTERNO	263

Compilata dal Dott. Arch.
(Firma, nome e cognome del tecnico)
Meregalli Pier Giorgio

Iscritto all'Albo degli Architetti
della Provincia di Milano - N. 2347

DATA **8-4-1987**
Firma: *Pier Giorgio Meregalli*



Agenzia del Territorio
CATASTO FABBRICATI
Ufficio Provinciale di
Milano

Planimetria di u.i.u. in Comune di Pieve Emanuele

Via Delle Rose

civ. 4

Identificativi Catastali:

Sezione:
Foglio: 11
Particella: 122
Subalterno: 729

Compilata da:
Randazzo Giuseppe
Iscritto all'albo:
Geometri

Prov. Milano

N. 8421

Scheda n. 1

Scala 1:200

PIANO TERRA

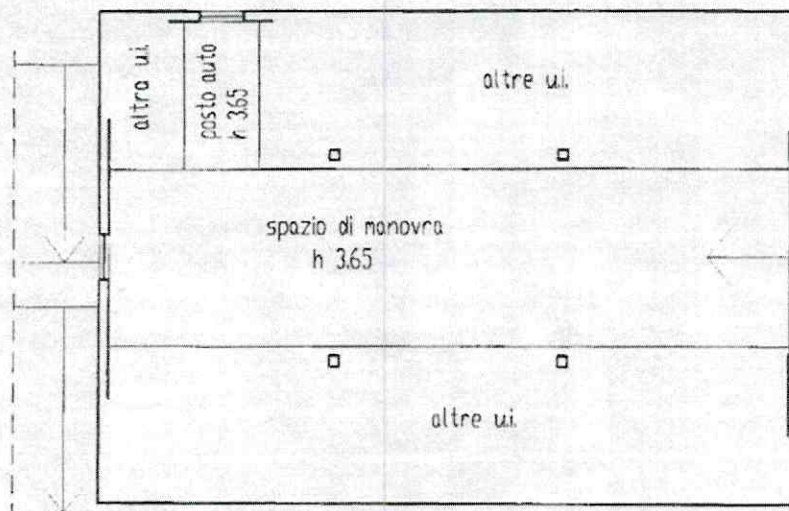

Catasto dei Fabbricati - Situazione al 02/10/2017 - Comune di PIEVE EMANUELE(G634) - < Foglio: 11 Particella: 122 - Subalterno 729 >
VIA DELLE ROSE n. 4 piano: T;

Ultima Planimetria in atti

Data: 02/10/2017 - n. MI0423330 - Richiedente TRIBUNALE MILANO
Tot.schede: 1 - Formato di acq.: A4(210x297) - Fatt. di scala: 1:1

