

**Agenzia del Territorio
CATASTO FABBRICATI
Ufficio Provinciale di
Milano**

Dichiarazione protocollo n. MI0528943 del 11/06/2008

Planimetria di u.i.u. in Comune di Milano

Via Adolfo Wildt

civ. 4

Identificativi Catastali:

Sezione:
Foglio: 275
Particella: 330
Subalterno: 707

Compilata da:
Bortoluzzi Antonello

Isoritto all'albo:
Architetti

Prov. Milano

N. 6031

Scheda n. 1 Scala 1:200

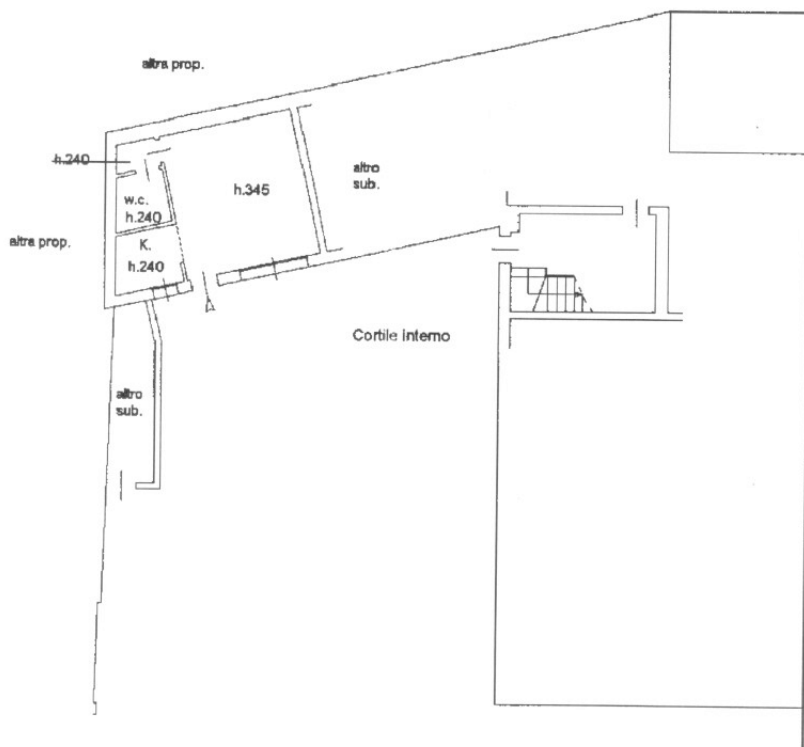

PIANO TERRENO

Ultima Planimetria in atti

Data: 12/06/2015 - n. MI0471423 - Richiedente TRIBUNALE MILANO

F. schede: 1 - Formato di acq.: A4(210x297) - Fatt. di scala: 1:1

TEC. DEL TERRITORIO - AGENZIA DEL TERRITORIO - DIREZIONE REGIONALE - DIREZIONE PROVINCIALE DI MILANO - VIA ADOLFO WILDT N. 4 PIANO: 1;

**Agenzia del Territorio
CATASTO FABBRICATI
Ufficio Provinciale di
Milano**

Dichiarazione protocollo n. MI052839 del 11/06/2008

Planimetria di u.i.u. in Comune di Milano

Via Adolfo Wildt

civ. 4

Identificativi Catastali:

Sezione:
Foglio: 276
Particella: 165
Subalterno: 712

Compilata da:
Bortoluzzi Antonello

Iscritto all'albo:
Architetti

Prov. Milano

N. 6031

Scheda n. 1

Scala 1:200

Catasto dei fabbricati - Situazione all'anno 2007 - Comune di Milano - Foglio 276 - Particella 165 - Subalterno 712 -
VIA ADOLFO WILDT n. 4 piano: SI;

Cortile interno

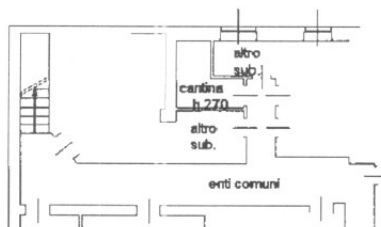

PIANO PRIMO INTERRATO



Ultima Planimetria in atti

Data: 12/06/2015 - n. MI0471429 - Richiedente TRIBUNALE MILANO

Tot. schede: 1 - Formato di acq.: A4(210x297) - Fatt. di scala: 1:1