

**Tribunale di Pordenone**  
**PROCEDURA DI ESECUZIONE IMMOBILIARE**

promossa da: **Banca Nazionale del Lavoro spa**

contro:

N° Gen. Rep. **206/2018**  
data udienza ex art. 569 c.p.c.: 03-07-2019 ore 09:30

Giudice delle Esecuzioni: **Dott. FRANCESCO TONON**

**ALLEGATI FOTOGRAFICI**  
**Lotto 001 - Appartamento**  
**con autorimessa.**

**Esperto alla stima:** Dott. Agr. Saverio Marini  
**Codice fiscale:** MRNSVR71E11G224U  
**Partita IVA:** 01856040934  
**Studio in:** Via A. Manzoni 13C - 33085 Maniago  
**Telefono:** 0422400275  
**Cell:** 3485183407  
**Email:** marinisaverio@gmail.com  
**Pec:** s.marini@epap.conafpec.it

## 10. FOTO

### 10.1. DOCUMENTAZIONE FOTOGRAFICA –Roveredo in Piano (PN)– via M. L. King n. 35/1

Foto n. I – Il contesto territoriale nel quale è inserito il bene esecutato – cerchiato in rosso e segnato (fonte google map).

Foto n. II – Ambito nel quale è inserito il bene esecutato – cerchiato in rosso (fonte google map).

Foto n. 1 – Palazzina con vista da via Martin Luther King 35 (lato Sud - Est).

Foto n. 2 – Palazzina vista da via Martin Luther King n. 35 (lato Nord -Est).

Foto n. 3 – Palazzina vista da via Cristoforo Colombo (lato Sud - Ovest).

Foto n. 4 – Palazzina vista da via Cristoforo Colombo (lato Nord - Ovest).

Foto n. 5 – Coni visuali su foto prospettiche.

Foto n. 6 – Ingresso all'unità esecutata (interno 1).

Foto n. 7 – Unità esecutata bordata in rosso. In evidenza il porticato lato sud, visto dall'area scoperta.

Foto n. 8 – Unità esecutata bordata in rosso. Vista dall'area scoperta.

Foto n. 9 – Ingresso - soggiorno – pranzo.

Foto n. 10 – Ingresso - soggiorno – pranzo.

Foto n. 11 – Ingresso - soggiorno – pranzo.

Foto n. 12 – Ingresso - soggiorno – pranzo.

Foto n. 13 – Ripostiglio.

Foto n. 14 – Ripostiglio.

Foto n. 15 – Bagno.

Foto n. 16 – Bagno.

Foto n. 17 – Bagno.

Foto n. 18 – Camera matrimoniale.

Foto n. 19 – Camera matrimoniale.

Foto n. 20 – Camera matrimoniale.

Foto n. 21 – Camera.

Foto n. 22 – Camera.

Foto n. 23 – Cameretta.

Foto n. 24 – Cameretta.

Foto n. 25 – Scala interna che collega il piano terra a quello interrato.

Foto n. 26 – Coni visuali piano terra.

Foto n. 27 – Cantina.

Foto n. 28 – Lavanderia.

Foto n. 29 – Lavanderia.

Foto n. 30 – Lavanderia.

Foto n. 31 – Autorimessa.

Foto n. 32 – Autorimessa.

Foto n. 33 – Accesso condominiale alle autorimesse. Indicati (freccia rossa) i due basculanti d'accesso.

Foto n. 34 – Gruppo termico Ecoflam.

DOC. FOTOGRAFICA – Beni in Roveredo in Piano (PN) – via M. L. King n. 35/1



Foto n. I – Il contesto territoriale nel quale è inserito il bene eseguito – cerchiato in rosso e segnato (fonte google map).



Foto n. II – Ambito nel quale è inserito il bene eseguito – cerchiato in rosso (fonte google map)

DOC. FOTOGRAFICA – Beni in Roveredo in Piano (PN) – via M. L. King n. 35/1



Foto n. 1 – Palazzina con vista da via Martin Luther King 35 (lato Sud - Est).

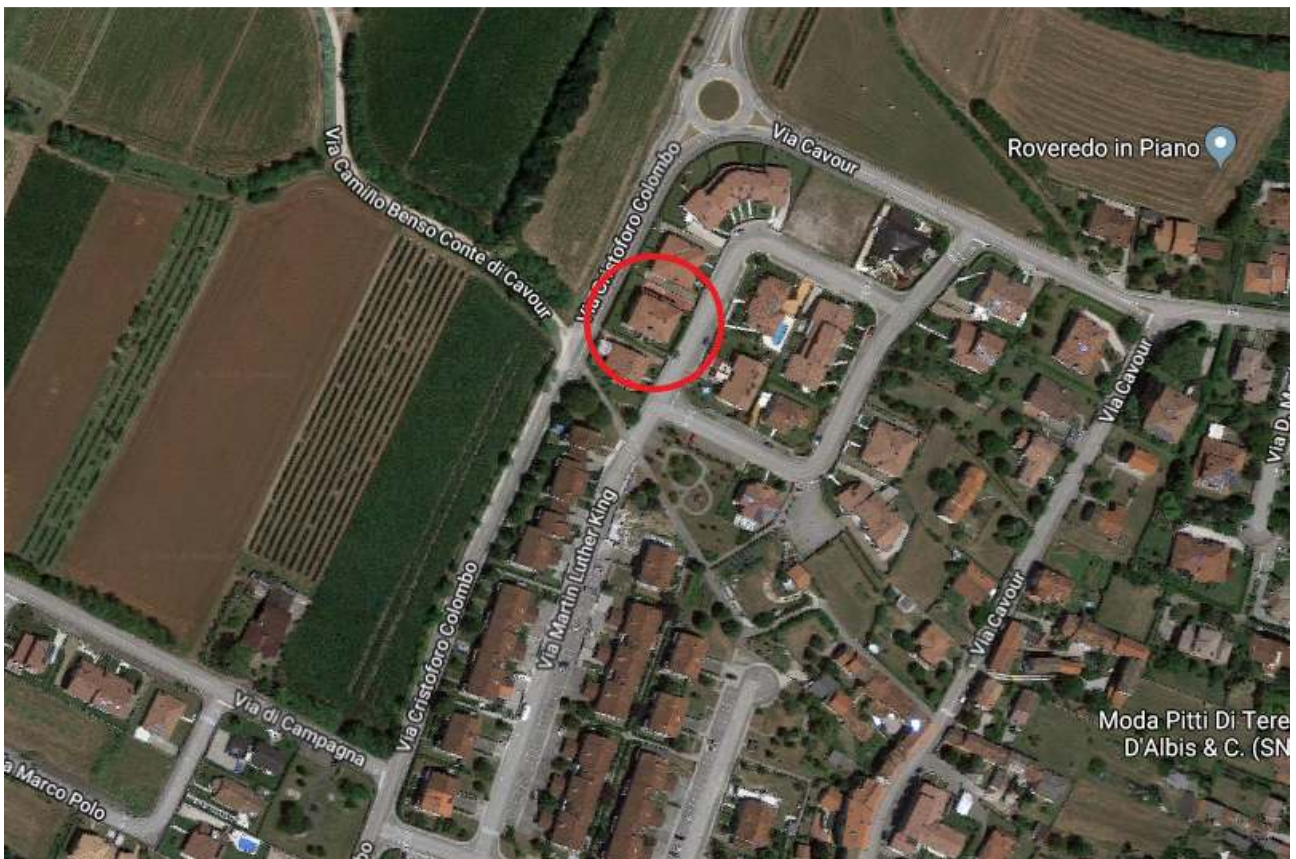

Foto n. 2 – Palazzina vista da via Martin Luther King n. 35 (lato Nord -Est).

DOC. FOTOGRAFICA – Beni in Roveredo in Piano (PN) – via M. L. King n. 35/1.



Foto n. 3 – Palazzina vista da via Cristoforo Colombo (lato Sud - Ovest).



Foto n. 4 – Palazzina vista da via Cristoforo Colombo (lato Nord - Ovest).

DOC. FOTOGRAFICA – Beni in Roveredo in Piano (PN) – via M. L. King n. 35/1



Foto n. 5 – Coni visuali su foto prospettiche.



Foto n. 6 – Ingresso all'unità esecutata (interno 1).

DOC. FOTOGRAFICA – Beni in Roveredo in Piano (PN) – via M. L. King n. 35/1



Foto n. 7 – Unità eseguita bordata in rosso. In evidenza il porticato lato sud, visto dall'area scoperta.



Foto n. 8 – Unità eseguita bordata in rosso. Vista dall'area scoperta.



DOC. FOTOGRAFICA – Beni in Roveredo in Piano (PN) – via M. L. King n. 35/1



Foto n. 7 – Portoncino d'ingresso visto dall'esterno.



Foto n. 8 – Portoncino d'ingresso visto dall'interno.

DOC. FOTOGRAFICA – Beni in Roveredo in Piano (PN) – via M. L. King n. 35/1



Foto n. 9 – Ingresso - soggiorno – pranzo.



Foto n. 10 – Ingresso - soggiorno – pranzo.

DOC. FOTOGRAFICA – Beni in Roveredo in Piano (PN) – via M. L. King n. 35/1



Foto n. 11 – Ingresso - soggiorno – pranzo.



Foto n. 12 – Ingresso - soggiorno – pranzo.

DOC. FOTOGRAFICA – Beni in Roveredo in Piano (PN) – via M. L. King n. 35/1



Foto n. 13 – Ripostiglio.



Foto n. 14 – Ripostiglio.

DOC. FOTOGRAFICA – Beni in Roveredo in Piano (PN) – via M. L. King n. 35/1



Foto n. 15 – Bagno.



Foto n. 16 – Bagno.

DOC. FOTOGRAFICA – Beni in Roveredo in Piano (PN) – via M. L. King n. 35/1



Foto n. 17 – Bagno.



Foto n. 18 – Camera matrimoniale.

DOC. FOTOGRAFICA – Beni in Roveredo in Piano (PN) – via M. L. King n. 35/1



Foto n. 19 – Camera matrimoniale.



Foto n. 20 – Camera matrimoniale.

DOC. FOTOGRAFICA – Beni in Roveredo in Piano (PN) – via M. L. King n. 35/1



Foto n. 21 – Camera.



Foto n. 22 – Camera.



DOC. FOTOGRAFICA – Beni in Roveredo in Piano (PN) – via M. L. King n. 35/1



Foto n. 23 – Cameretta.



Foto n. 24 – Cameretta.

DOC. FOTOGRAFICA – Beni in Roveredo in Piano (PN) – via M. L. King n. 35/1



Foto n. 25 – Scala interna che collega il piano terra a quello interrato.



Foto n. 26 – Coni visuali piano terra.

DOC. FOTOGRAFICA – Beni in Roveredo in Piano (PN) – via M. L. King n. 35/1



Foto n. 27 – Cantina.

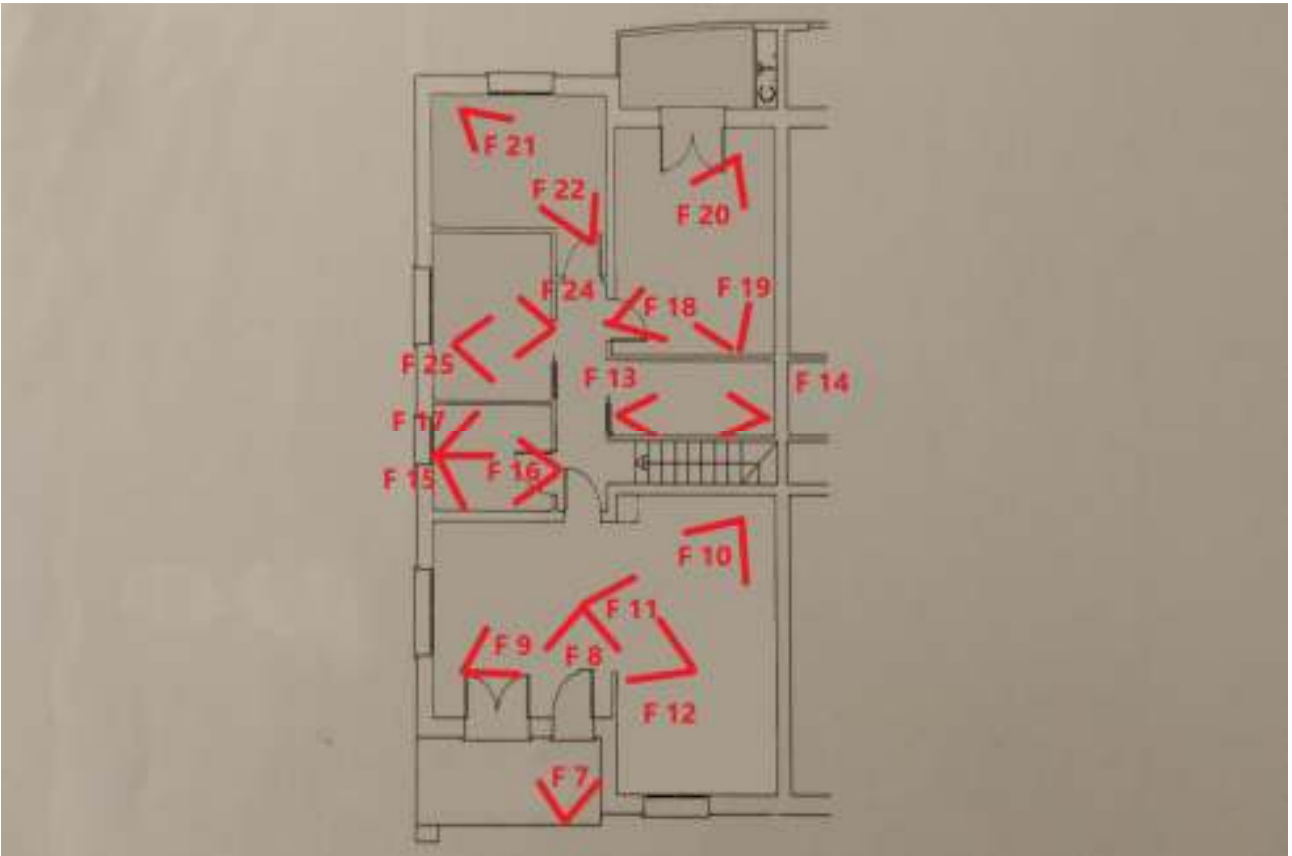

Foto n. 28 – Lavanderia.

DOC. FOTOGRAFICA – Beni in Roveredo in Piano (PN) – via M. L. King n. 35/1



Foto n. 29 – Lavanderia.



Foto n. 30 – Lavanderia.

DOC. FOTOGRAFICA – Beni in Roveredo in Piano (PN) – via M. L. King n. 35/1



Foto n. 31 – Autorimessa.



Foto n. 32 – Autorimessa.

DOC. FOTOGRAFICA – Beni in Roveredo in Piano (PN) – via M. L. King n. 35/1



Foto n. 33 – Accesso condominiale alle autorimesse. Indicati (freccia rossa) i due basculanti d'accesso.



Foto n. 34 – Gruppo termico Ecoflam.