

1.1



E=17600

N=12000

9-Ott-2018 16:19:42  
Prot. n. T277058/2018

Scala originale: 1:2000  
Dimensione cornice: 776.000 x 552.000 metri

Comune: SAN GIORGIO DELLA RICHINVELDA  
Foglio: 9

2 Particelle: 162,165

**Agenzia delle Entrate  
CATASTO FABBRICATI  
Ufficio Provinciale di  
Pordenone**

Dichiarazione protocollo n. PN0027427 del 13/03/2015	
Planimetria di u.i.u. in Comune di San Giorgio Della Richinv	
Via Palazzo	civ. 1
Identificativi Catastali:	Compilata da: Toffoli Stefano
Sezione: Foglio: 9	Iscritto all'albo: Geometri
Particella: 165	Prov. Pordenone
Subalterno:	N. 1185

Scheda n. 1      Scala 1:1000

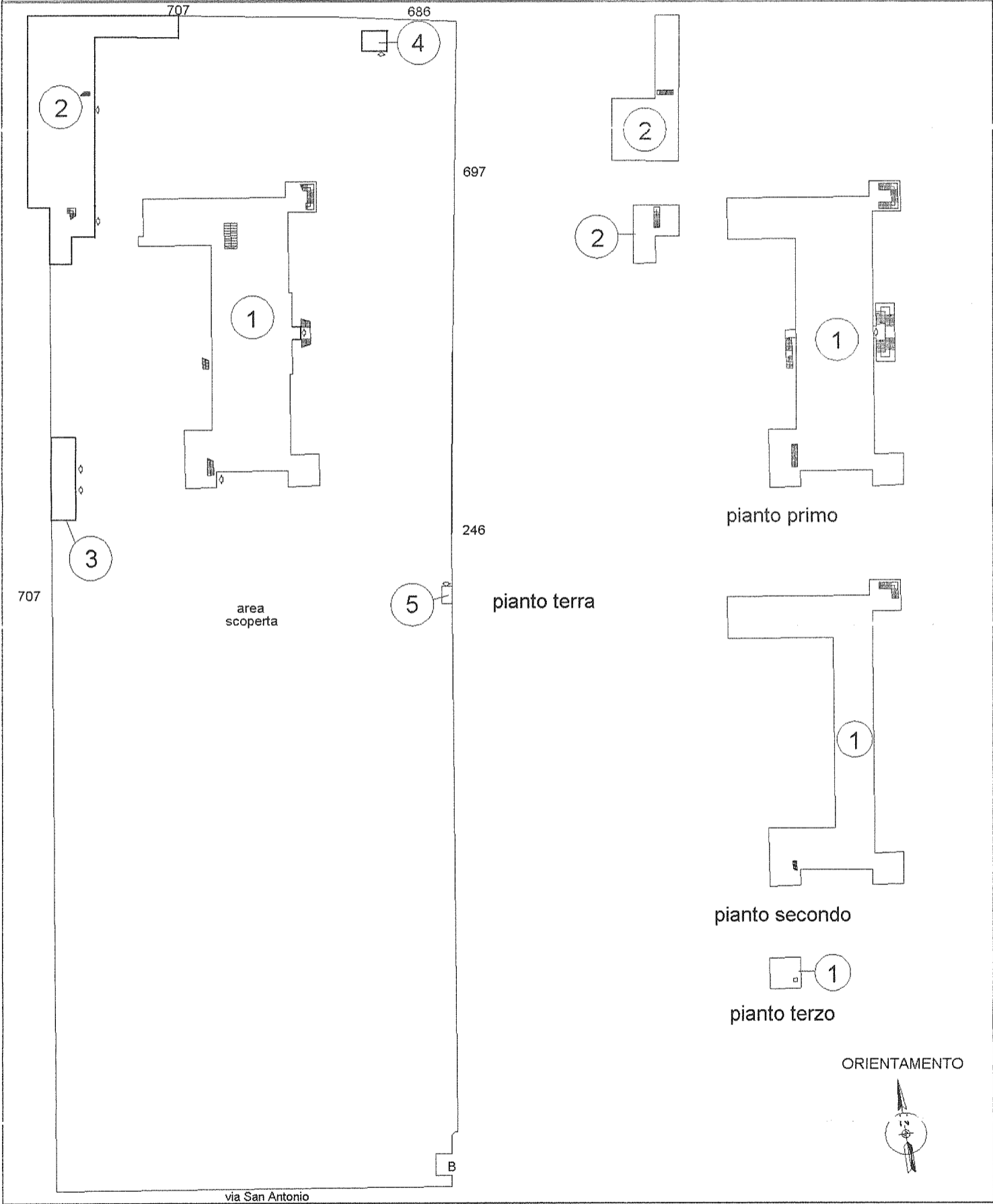

Catasto dei Fabbricati - Situazione al 26/09/2018 - Comune di SAN GIORGIO DELLA RICHINVELDA (H891) - Fogli: 9 - Particella: 165 - Subalterno: 0

12

Agenzia delle Entrate  
**CATASTO FABBRICATI**  
Ufficio provinciale di  
Pordenone

Dichiarazione protocollo n. PN0027427 del 13/03/2015  
Planimetria di u.i.u. in Comune di San Giorgio Della Richinv  
Via Palazzo civ. 1

Identificativi Catastali:  
Sezione:  
Foglio: 9  
Particella: 165  
Subalterno:

Compilata da:  
Toffoli Stefano  
Iscritto all'albo:  
Geometri  
Prov. Pordenone N. 1185

Data: 26/09/2018 - n. 2  
Totale schede: 6 - Formato di acquisizione: A3(297x420) - Formato stampa richiesto: A3(297x420)  
Ultima planimetria: n. 2

Data: 26/09/2018 - n. 1211984 - Richiedente: CNLPTRS2R03G888U

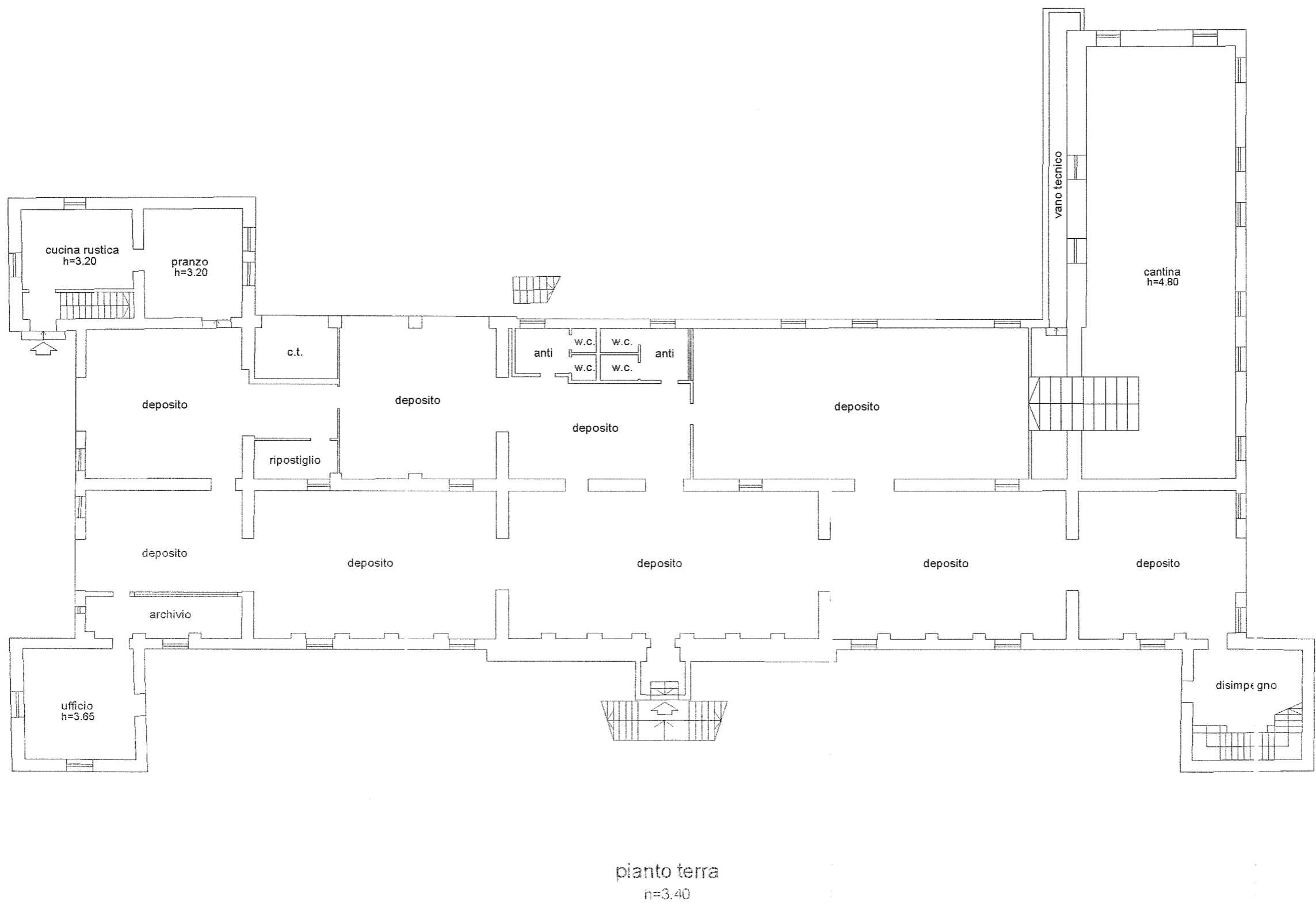

piano terra  
n=3.40

ORIENTAMENTO



1

Agenzia delle Entrate  
**CATASTO FABBRICATI**  
Ufficio provinciale di  
Pordenone

Dichiarazione protocollo n. PN0027427 del 13/03/2015  
Planimetria di u.i.u. in Comune di San Giorgio Della Richinv  
Via Palazzo civ. 1

Identificativi Catastali:  
Sezione:  
Foglio: 9  
Particella: 165  
Subalterno:

Compilata da:  
Toffoli Stefano  
Iscritto all'albo:  
Geometri  
Prov. Pordenone N. 1185

n. 3 Scala 1: 200

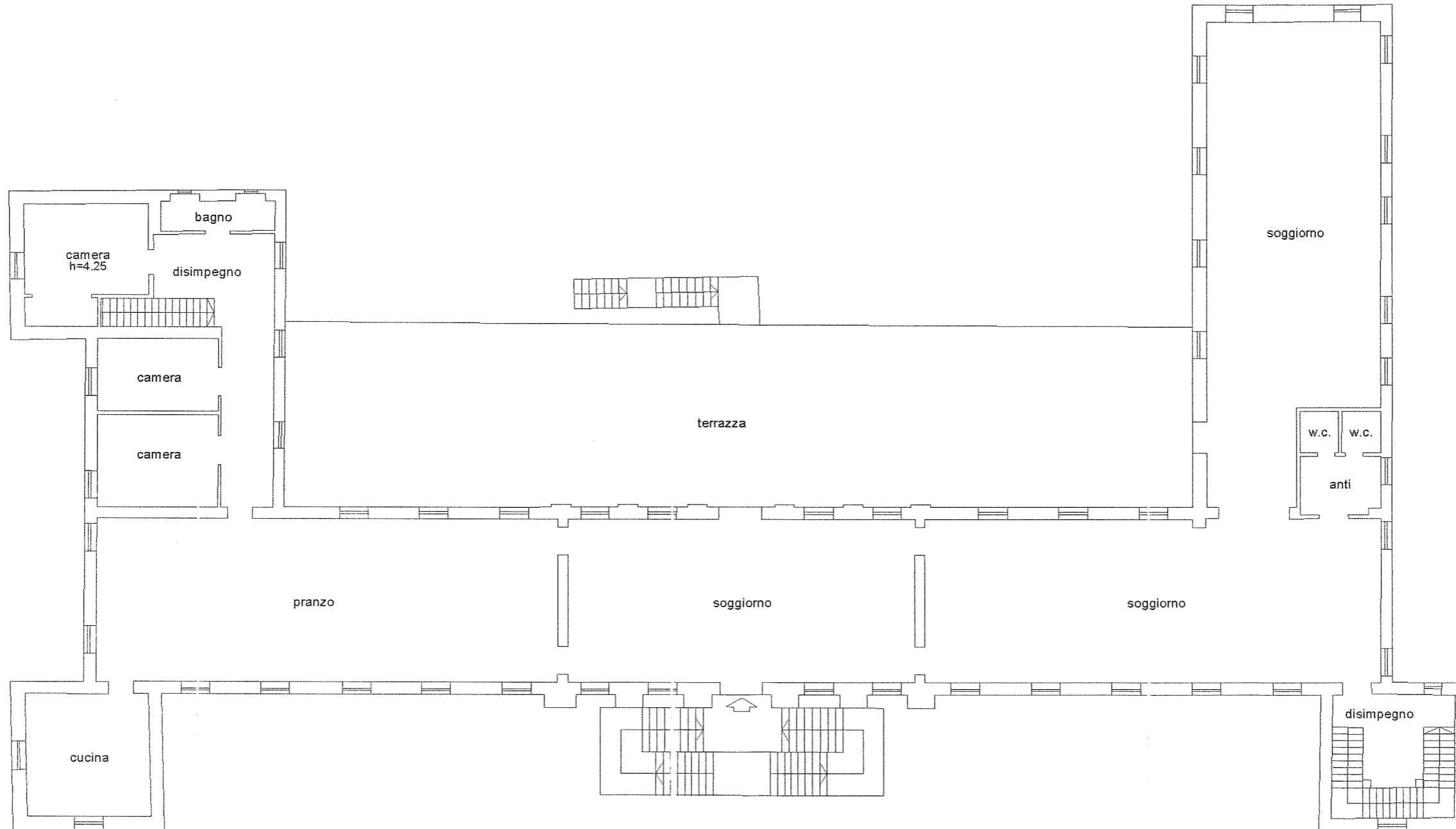

piano primo  
h=4.45

ORIENTAMENTO

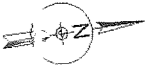

1

Data: 26/09/2018 - n. 3  
Totale schede: 6 - Formato di acquisizione: A3(297x420) - Formato stampa richiesto: A3(297x420)  
Ultima planimetria: 2018  
Richiedente: CNLPTRS2R03G888U

Data: 26/09/2018 - n. 3  
Totale schede: 6 - Formato di acquisizione: A3(297x420) - Formato stampa richiesto: A3(297x420)  
Ultima planimetria: 2018  
Richiedente: CNLPTRS2R03G888U

Agenzia delle Entrate  
**CATASTO FABBRICATI**  
 Ufficio provinciale di  
**Pordenone**

Dichiarazione protocollo n. PN0027427 del 13/03/2015  
 Planimetria di u.i.u. in Comune di San Giorgio Della Richinv  
 Via Palazzo civ. 1

Identificativi Catastali:  
 Sezione:  
 Foglio: 9  
 Particella: 165  
 Subalterno:

Compilata da:  
 Toffoli Stefano  
 Iscritto all'albo:  
 Geometri  
 Prov. Pordenone N. 1185

n. 4 Scala 1: 200

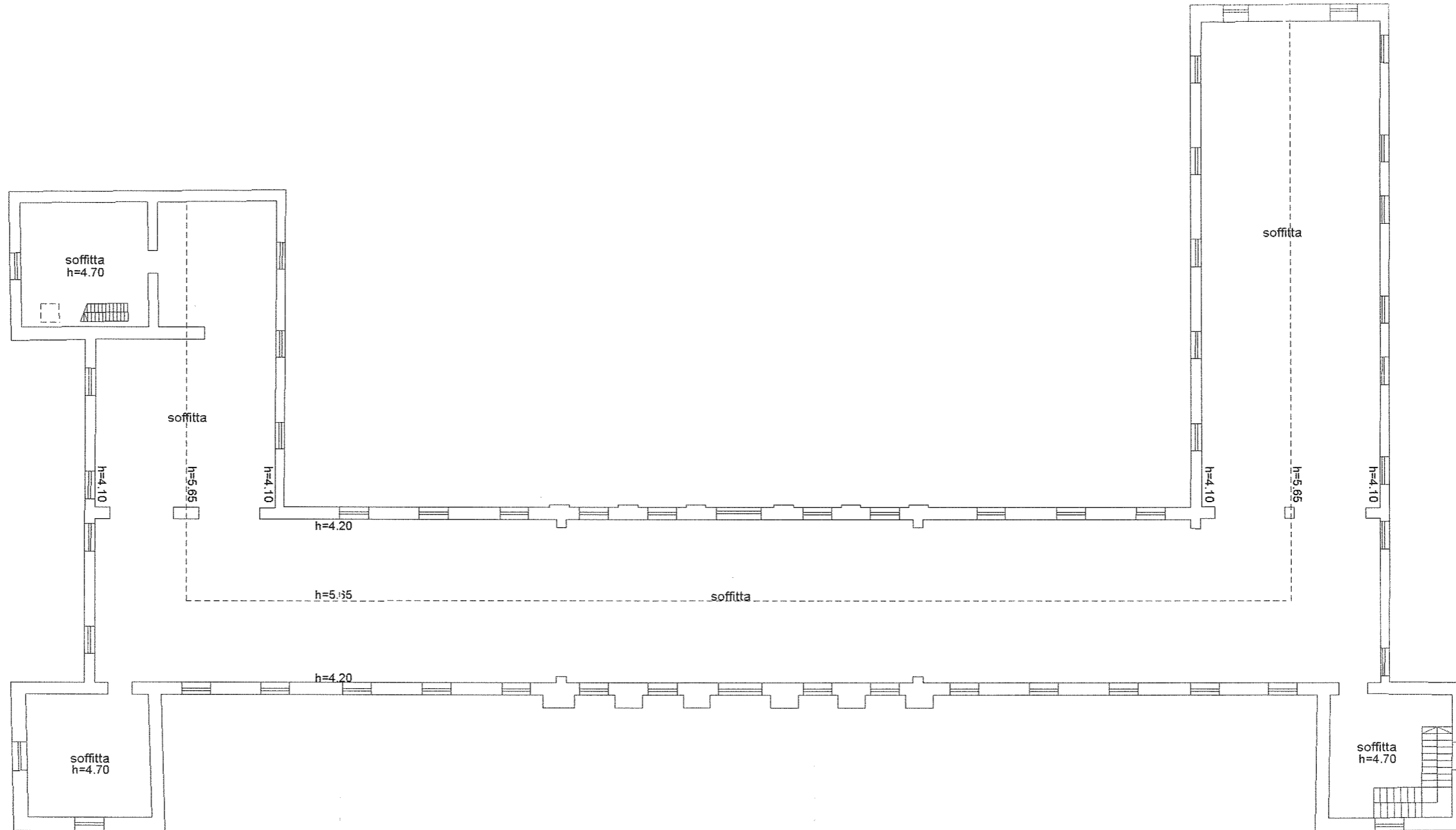

piano secondo

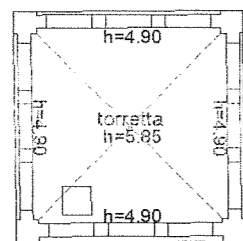

piano terzo

ORIENTAMENTO

1

Data: 26/09/2018 - n. 4  
 Totale schede: 6  
 Ultima planimetria: 2018-09-26

Data: 26/09/2018 - n. 1211984 - Richiedente: CNL PTR 52R03G888U

**Agenzia delle Entrate**  
**CATASTO FABBRICATI**  
 Ufficio provinciale di  
 Pordenone

Dichiarazione protocollo n. PN0027427 del 13/03/2015  
 Planimetria di u.i.u. in Comune di San Giorgio Della Richinv  
 Via Palazzo civ. 1

Identificativi Catastali:  
 Sezione:  
 Foglio: 9  
 Particella: 165  
 Subalterno:

Compilata da:  
 Toffoli Stefano  
 Iscritto all'albo:  
 Geometri  
 Prov. Pordenone N. 1185

Data: 26/09/2018 - n. 5  
 Totale schede: 6 - Formate di acquisizione: A3(297x420) - Formato stampa richiesto: A3(297x420)  
 Ultima planimetria in atti: n. 17211984 - Richiedente: CNL PTR 52R03G888U

Data: 26/09/2018 - n. 17211984 - Richiedente: CNL PTR 52R03G888U

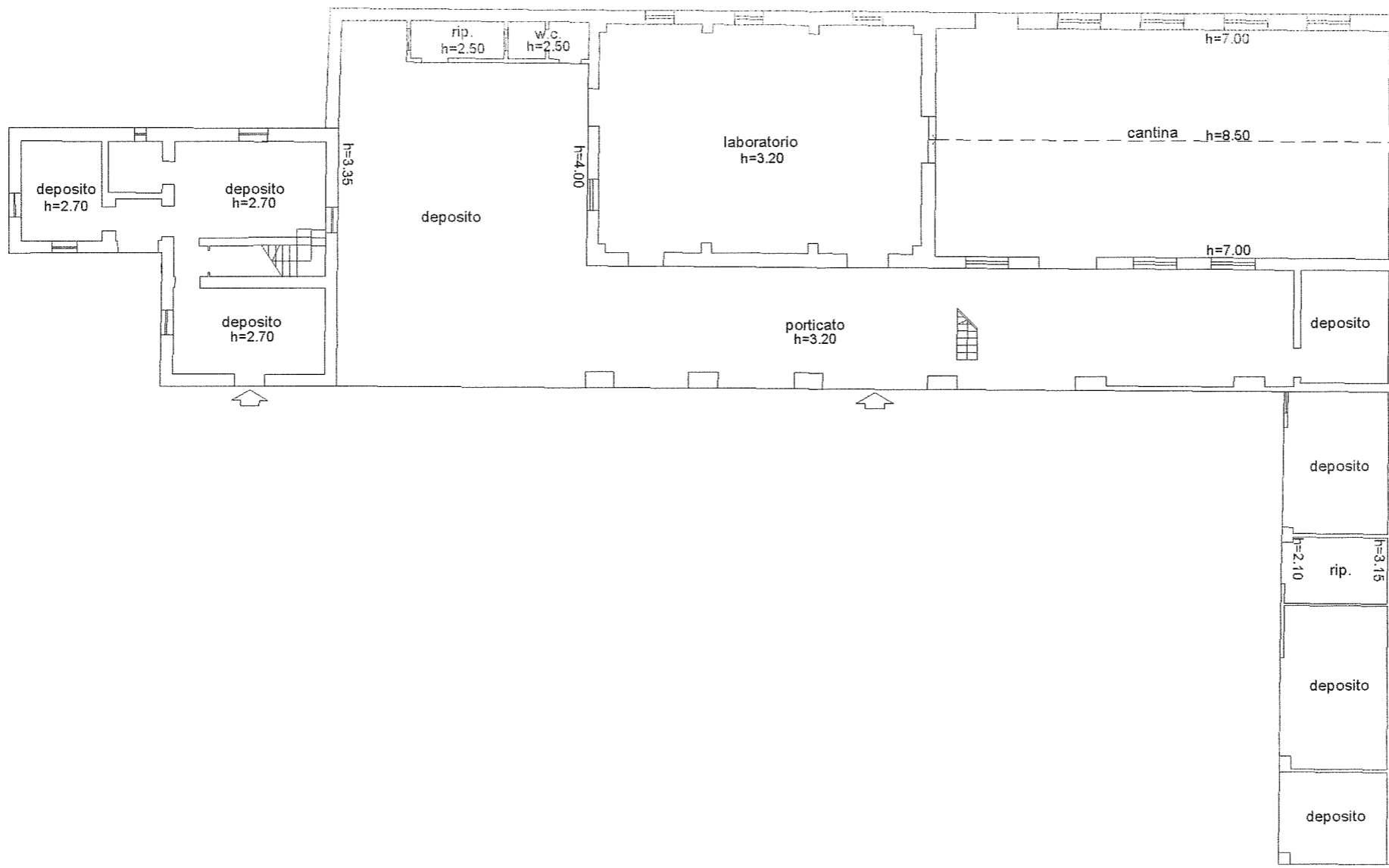

pianto terra  
h=3.40

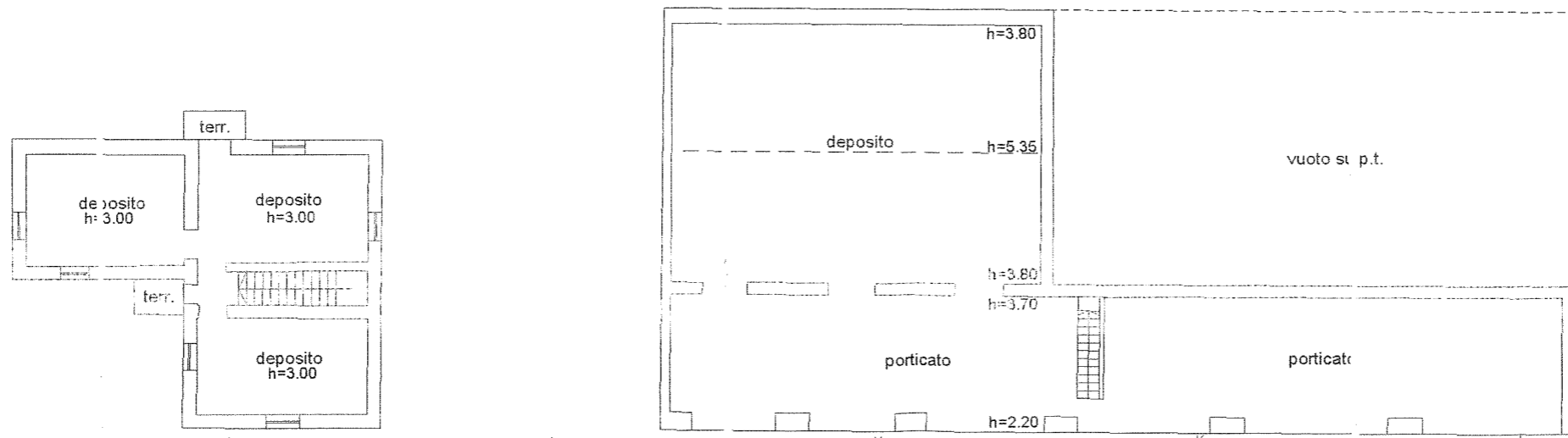

pianto primo  
h=4.45

ORIENTAMENTO



2

**Agenzia delle Entrate  
CATASTO FABBRICATI  
Ufficio Provinciale di  
Pordenone**

Dichiarazione protocollo n. PN0027427 del 13/03/2015	
Planimetria di u.i.u. in Comune di San Giorgio Della Richinv	
Via Palazzo	civ. 1
Identificativi Catastali:	Compilata da: Toffoli Stefano
Sezione:	Iscritto all'albo: Geometri
Foglio: 9	Prov. Pordenone
Particella: 165	N. 1185
Subalterno:	

Scheda n. 6      Scala 1:200

3

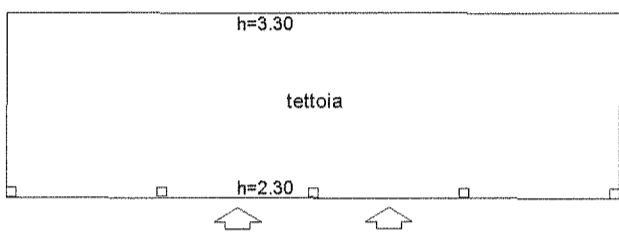

pianto terra

4

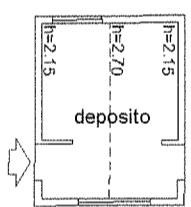

pianto terra

5

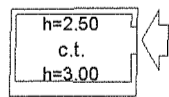

pianto terra

ORIENTAMENTO



Catasto dei Fabbricati - Situazione al 26/09/2018 - Comune di SAN GIORGIO DELLA RICHINVELDA (H891) - < Foglio: 9 - Particella: 165 - Subal: 00000 >  
VIA DAL A7: C. n. 1 piano: T. 1. 2.

**Agenzia delle Entrate  
CATASTO FABBRICATI  
Ufficio Provinciale di  
Pordenone**

Dichiarazione protocollo n. <b>PN0026548</b> del <b>11/03/2015</b>	
Planimetria di u.i.u. in Comune di San Giorgio Della Richinv	
Via Palazzo	civ. 1
Identificativi Catastali:	Compilata da: Toffoli Stefano
Sezione:	Iscritto all'albo: Geometri
Foglio: 9	Prov. Pordenone
Particella: 246	N. 1185
Subalterno:	

Scheda n. 1      Scala 1:1000

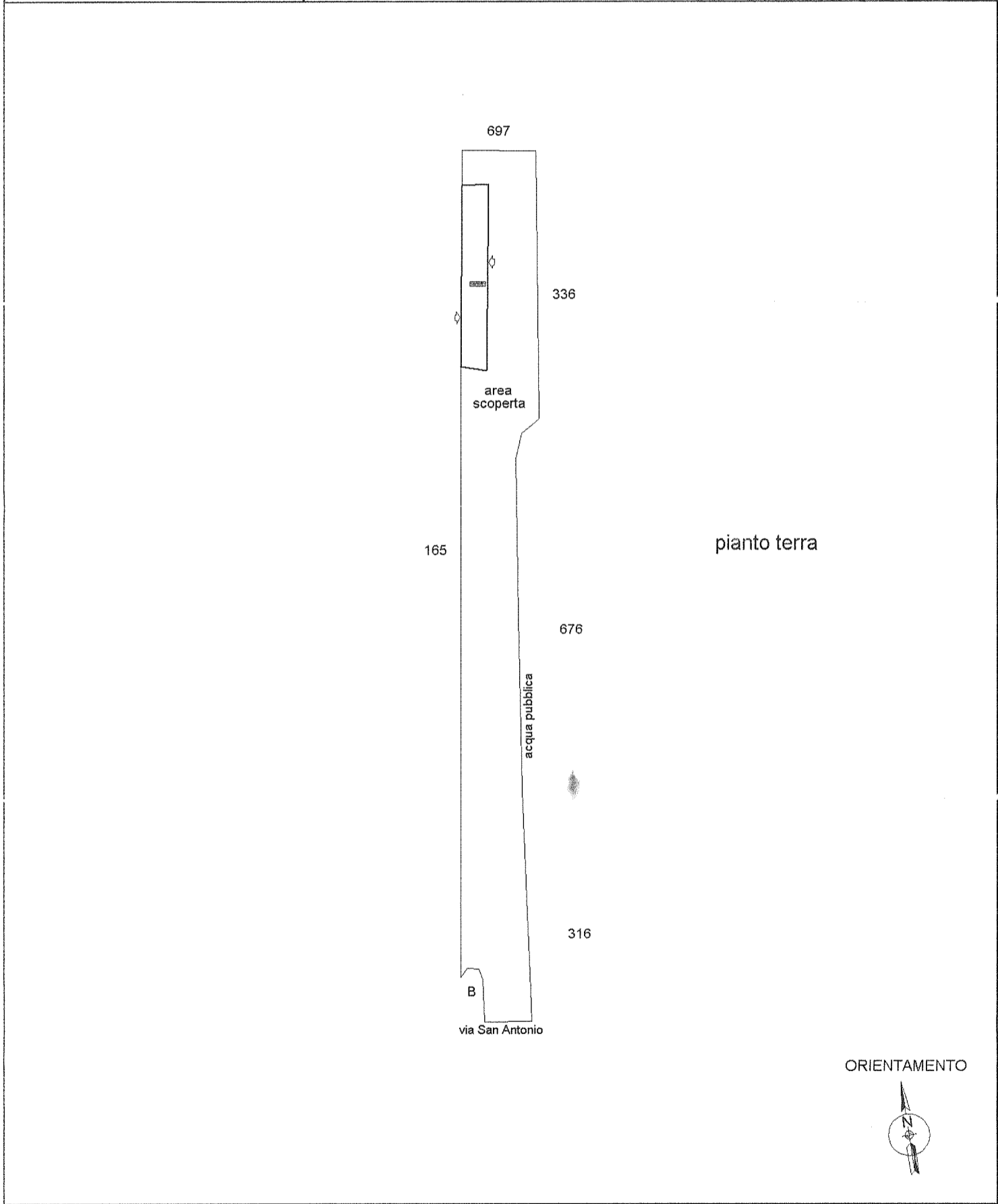

13



**Agenzia delle Entrate  
CATASTO FABBRICATI  
Ufficio Provinciale di  
Pordenone**

Dichiarazione protocollo n. PN0026548 del 11/03/2015	
Planimetria di u.i.u. in Comune di San Giorgio Della Richinv	
Via Palazzo	civ. 1
Identificativi Catastali:	Compilata da: Toffoli Stefano
Sezione:	Iscritto all'albo: Geometri
Foglio: 9	Prov. Pordenone
Particella: 246	N. 1185
Subalterno:	

Scheda n. 2      Scala 1:200

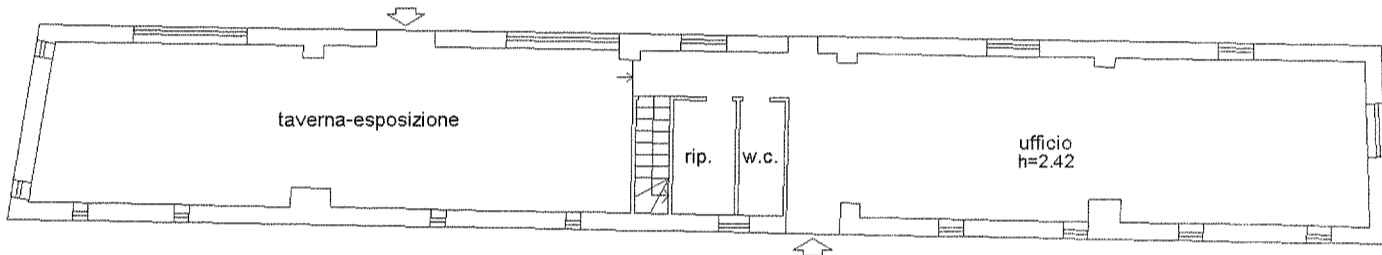

piano terra  
h=2.50

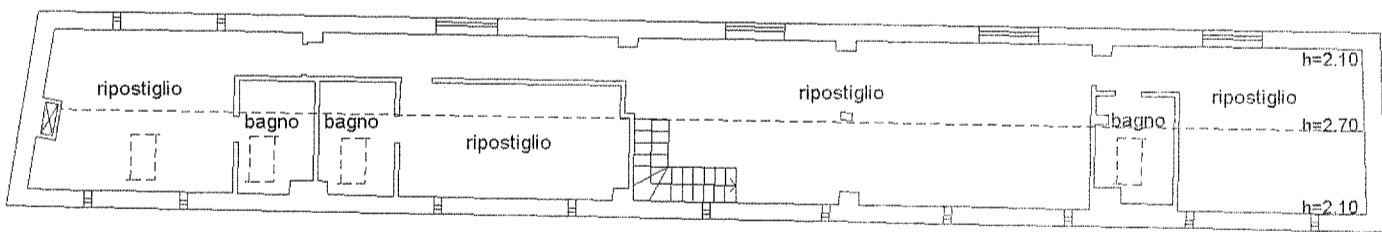

piano primo

ORIENTAMENTO



MODULARIO  
F. rig. rend. 407



MINISTERO DELLE FINANZE  
DIREZIONE GENERALE DEL CATASTO E DEI SS.TT.EE.  
**CATASTO EDILIZIO URBANO** (RDL 13-4-1939, n. 652)

MOD. BN (CEU)

LIRE  
250

Planimetria di u.i.u. in Comune di S. GIORGIO RICH. via S. ANTONIO A CASA civ. ....

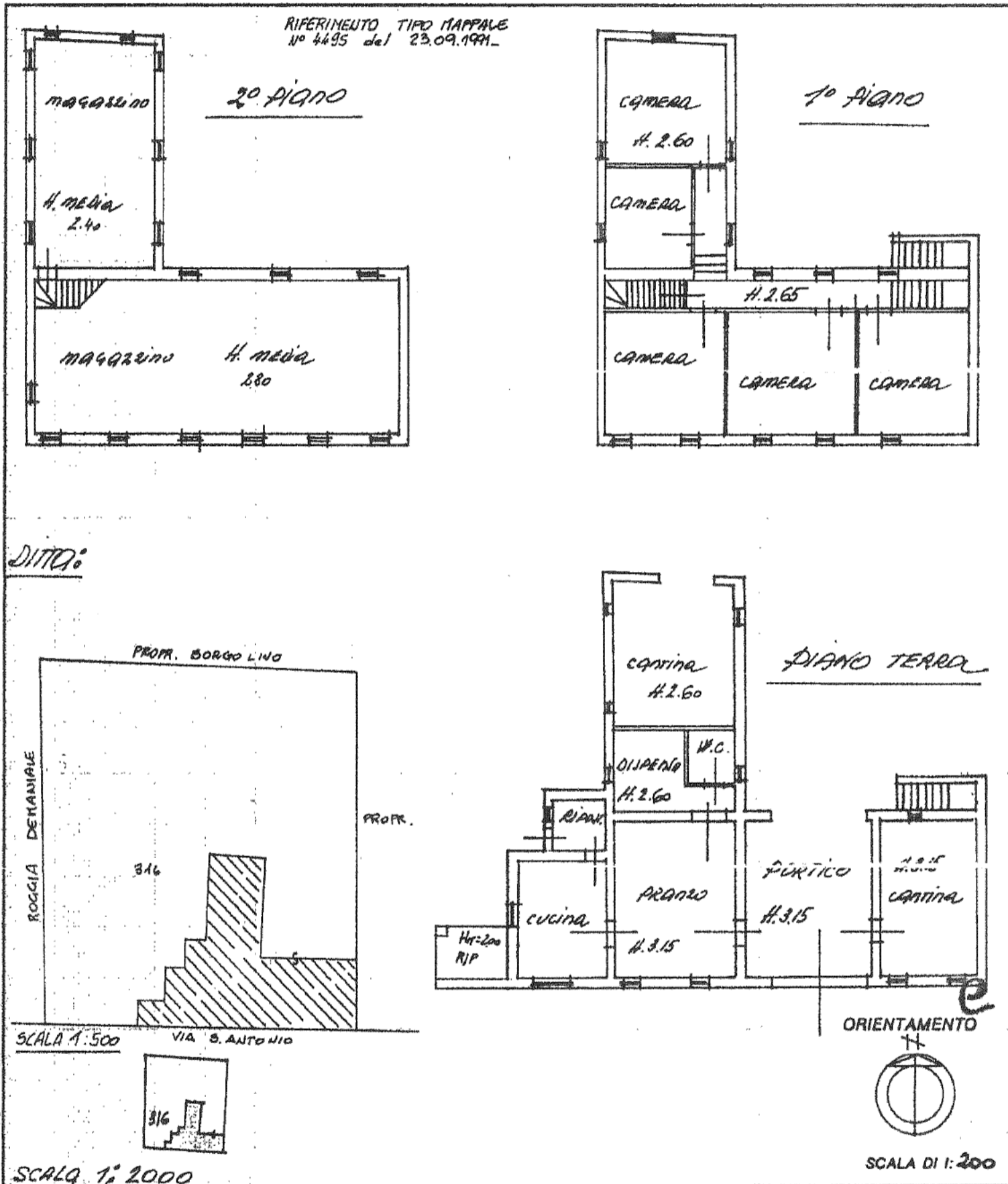

Dichiarazione di N.C.   
Denuncia di variazione

Compilata dal GEOM. I  
(Titolo, cognome)

RISERVATO ALL'UFFICIO

Identificativi catastali  
F. 9  
n. 316 sub. ....

Iscritto all'albo de GEOMETRI  
della provincia di PODENEVE n. 817  
data 30.09.91 Firma Almo Boti

5223

14

## Visura per soggetto limitata ad un comune

### Situazione degli atti informatizzati al 27/11/2018

Data: 27/11/2018 - Ora: 15.13.39

Segue

Visura n.: T249164 Pag: 1

<b>Dati della richiesta</b>	<b>Denominazione:</b>
<b>Soggetto individuato</b>	<b>Terreni e Fabbricati siti nel comune di SAN GIORGIO DELLA RICHINVELDA ( Codice: H891) Provincia di PORDENONE</b>

#### 1. Unità Immobiliari site nel Comune di SAN GIORGIO DELLA RICHINVELDA(Codice H891) - Catasto dei Fabbricati

N.	DATI IDENTIFICATIVI				DATI DI CLASSAMENTO							ALTRE INFORMAZIONI	
	Sezione Urbana	Foglio	Particella	Sub	Zona Cens.	Micro Zona	Categoria	Classe	Consistenza	Superficie Catastale	Rendita	Indirizzo Dati derivanti da	Dati ulteriori
1		9	165				A/1	1	42,5 vani	Totale: 1355 m <sup>2</sup> Totale escluse aree scoperte** : 1355 m <sup>2</sup>	Euro 5.597,10	VIA PALAZZO n. 1 piano: T-1-2-3; VARIAZIONE NEL CLASSAMENTO del 14/03/2016 protocollo n. PN0021124 in atti dal 14/03/2016 VARIAZIONE DI CLASSAMENTO (n. 3678.1/2016)	Annotazione
2		9	246				D/8				Euro 2.670,00	VIA PALAZZO n. 1 piano: T-1; VARIAZIONE NEL CLASSAMENTO del 22/02/2016 protocollo n. PN0014514 in atti dal 22/02/2016 VARIAZIONE DI CLASSAMENTO (n. 2341.1/2016)	Annotazione

**Immobile 1: Annotazione:** classamento e rendita non rettificati entro dodici mesi dalla data di iscrizione in atti della dichiarazione (d.m. 701/94)

**Immobile 2: Annotazione:** classamento e rendita validati (d.m. 701/94)

**Totale: vani 42,5    Rendita: Euro 8.267,10**

## Visura per soggetto limitata ad un comune

### Situazione degli atti informatizzati al 27/11/2018

#### Intestazione degli immobili indicati al n. 1

N.	DATI ANAGRAFICI	CODICE FISCALE	DIRITTI E ONERI REALI
1			(1) Proprietà per I/I
DATI DERIVANTI DA		RETTIFICA DI INTESTAZIONE ALL'ATTUALITÀ del 23/03/1990 protocollo n. PN0018490 Voltura in atti dal 20/02/2015 Repertorio n.: 109305 Rogante: MARZONA Sede: PORDENONE Registrazione: Sede: IST. URP.18205 DEL 2015.X VOLT.2213/93 (n. 1034.1/2015)	

#### 2. Immobili siti nel Comune di SAN GIORGIO DELLA RICHINVELDA (Codice H891) - Catasto dei Terreni

N.	DATI IDENTIFICATIVI			DATI DI CLASSAMENTO						ALTRE INFORMAZIONI		
	Foglio	Particella	Sub	Porz	Qualità Classe	Superficie(m²)		Deduz.	Reddito		Dati derivanti da	Dati ulteriori
						ha are ca			Dominicale	Agrario		
1	9	162		-	PRATO 2	33	20		Euro 17,15 L. 33.200	Euro 9,43 L. 18.260	ISTRUMENTO (ATTO PUBBLICO) del 25/10/1984 in atti dal 12/05/1990 (n. 764884)	
2	9	448		-	TERR N FORM	08	70				Impianto meccanografico del 18/12/1984	

**Totale: Superficie 41,90 Redditi: Dominicale Euro 17,15 Agrario Euro 9,43**

#### Intestazione degli immobili indicati al n. 2

N.	DATI ANAGRAFICI	CODICE FISCALE	DIRITTI E ONERI REALI
1			(1) Proprietà per I/I
DATI DERIVANTI DA		ISTRUMENTO (ATTO PUBBLICO) del 23/03/1990 protocollo n. 190185 Voltura in atti dal 10/11/2001 Repertorio n.: 109305 Rogante: MARZONA Sede: SPILIMBERGO Registrazione: Sede: VERBALE ASSEMBLEA SOCIETÀ (n. 2073.1/1993)	

## Visura per soggetto limitata ad un comune

### Situazione degli atti informatizzati al 27/11/2018

#### 3. Immobili siti nel Comune di SAN GIORGIO DELLA RICHINVELDA(Codice H891) - Catasto dei Terreni

N.	DATI IDENTIFICATIVI			DATI DI CLASSAMENTO							ALTRE INFORMAZIONI		
	Foglio	Particella	Sub	Porz	Qualità Classe		Superficie(m <sup>2</sup> )		Deduz.	Reddito		Dati derivanti da	Dati ulteriori
							ha	are ca		Dominicale	Agrario		
I	9	707		-	SEMIN ARBOR	I	74	30		Euro 92,09	Euro 53,72	Tipo mappale del 27/02/2015 protocollo n. PN0022696 in atti dal 27/02/2015 presentato il 27/02/2015 (n. 22696.1/2015)	

#### Intestazione degli immobili indicati al n. 3

N.	DATI ANAGRAFICI	CODICE FISCALE	DIRETTI E ONERI REALI
I			(I) Proprietà per 1/1

#### 4. Unità Immobiliari site nel Comune di SAN GIORGIO DELLA RICHINVELDA(Codice H891) - Catasto dei Fabbricati

N.	DATI IDENTIFICATIVI				DATI DI CLASSAMENTO							ALTRE INFORMAZIONI	
	Sezione Urbana	Foglio	Particella	Sub	Zona Cens.	Micro Zona	Categoria	Classe	Consistenza	Superficie Catastale	Rendita	Indirizzo	Dati ulteriori
I		9	316				A/3	3	10 vani	Totale: 330 m <sup>2</sup> Totale escluse aree scoperte**: 326 m <sup>2</sup>	Euro 542,28	VIA SANT' ANTONIO piano: T-1-2; Variazione del 09/11/2015 - Inserimento in visura dei dati di superficie.	

# Visura per soggetto

## limitata ad un comune

### Situazione degli atti informatizzati al 27/11/2018

**Intestazione degli immobili indicati al n. 4**

N.	DATI ANAGRAFICI	CODICE FISCALE	DIRITTI E ONERI REALI
I			(1) Proprieta' per 1000/1000
DATI DERIVANTI DA		ISTRUMENTO (ATTO PUBBLICO) del 23/12/1991 Voltura in atti dal 09/04/1992 Repertorio n.: 119840 Rogante: MARZONA CESARE Sede: SPILIMBERGO registrazione: COMPRAVENDITA (n. 1355.1/1992)	

**Totale Generale: vani 52,5    Rendita: Euro 8.809,38****Totale Generale: Superficie 01.16.20    Redditi: Dominicale Euro 109,24    Agrario Euro 63,15**

Unità immobiliari n. 6

Tributi erariali: Euro 0,90

Visura telematica

\* Codice Fiscale Validato in Anagrafe Tributaria

\*\* Si intendono escluse le "superfici di balconi, terrazzi e aree scoperte pertinenziali e accessorie, comunicanti o non comunicanti"  
(cfr. Provvedimento del Direttore dell'Agenzia delle Entrate 29 marzo 2013).