

TRIBUNALE DI PORDENONE

Esecuzione Immobiliare 77/2017

ALLEGATO 6

ELABORATI FOTOGRAFICI

Ingresso edificio da viabilità comunale - lato Sud



Edificio da lato Ovest



Unità immobiliare oggetto di stima: cucina - soggiorno



Unità immobiliare oggetto di stima: particolare quadri elettrici





Unità immobiliare oggetto di stima: particolare intonaci



Unità immobiliare oggetto di stima: particolare intonaci



Unità immobiliare oggetto di stima: bagno



Unità immobiliare oggetto di stima: camera

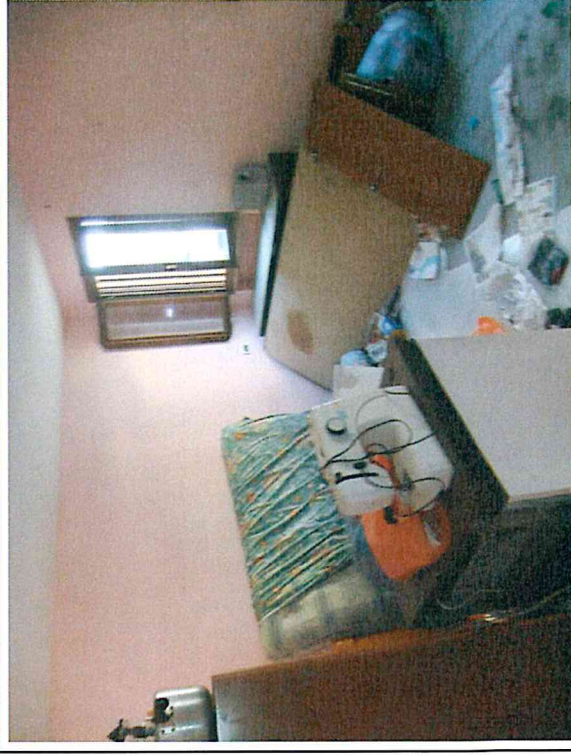



Unità immobiliare oggetto di stima: camera

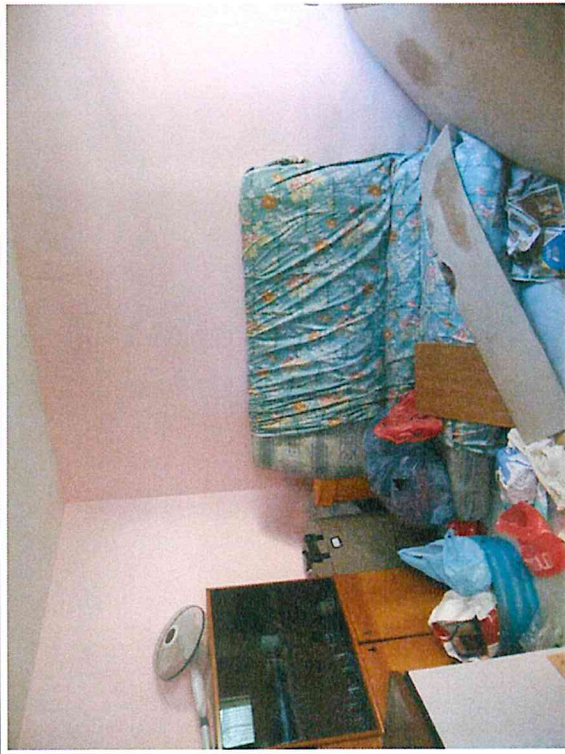

Unità immobiliare oggetto di stima: particolare impianto di riscaldamento

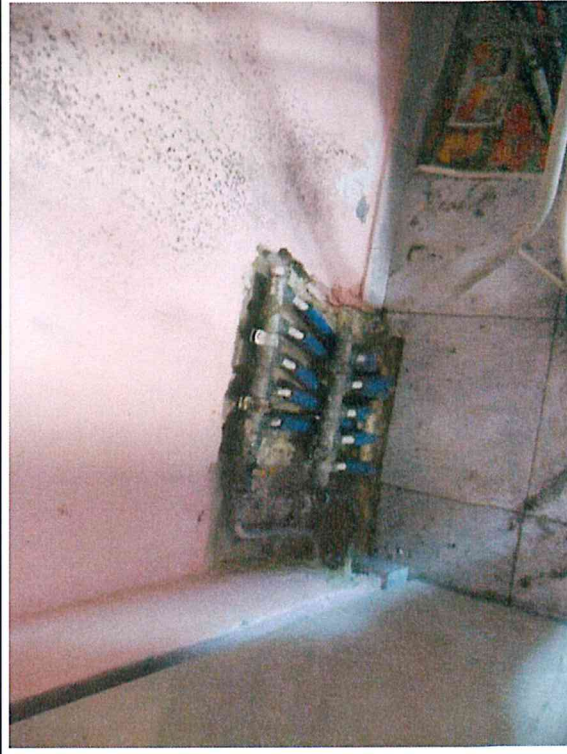

Unità immobiliare oggetto di stima: particolare impianto riscaldamento



Unità immobiliare oggetto di stima: impianto gas metano

