

N=400

E=900



I Particella: 156

MODULARIO  
F. - Cat. S. T. - 315



MINISTERO DELLE FINANZE  
DIREZIONE GENERALE DEL CATASTO E DEI SERVIZI TECNICI ERARIALI  
**NUOVO CATASTO EDILIZIO URBANO**

MOD. B (Nuovo Catasto Edilizio Urbano)

Lire  
20

(R. DECRETO-LEGGE 13 APRILE 1939, N. 652)

Planimetria dell'immobile situato nel Comune di PORDENONE Via MEDUNA

Ditta .....

Allegata alla dichiarazione presentata all'Ufficio Tecnico Erariale di PORDENONE

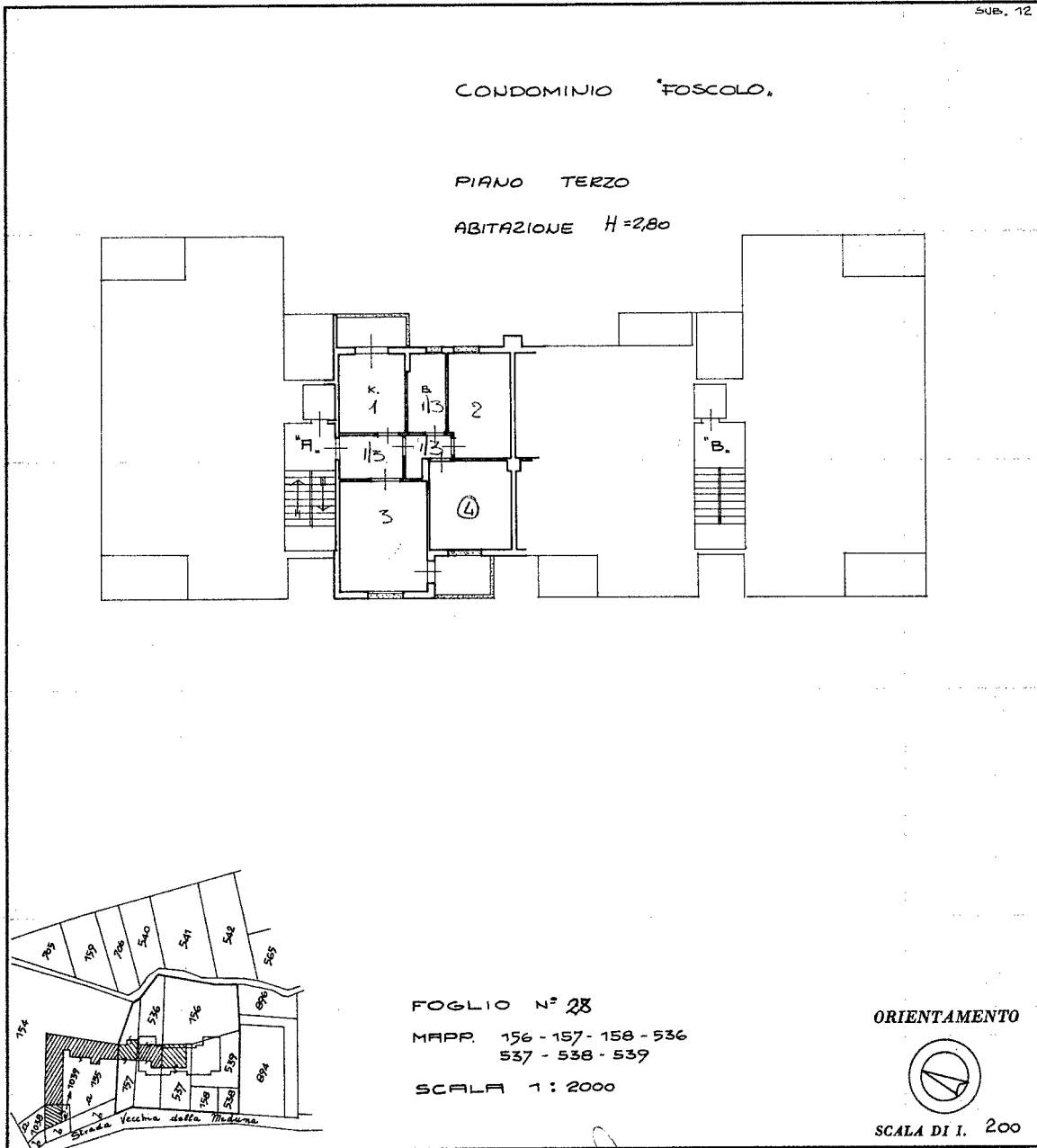

FOGLIO N° 28  
MAP. 156 - 157 - 158 - 536  
537 - 538 - 539  
SCALA 1 : 2000

ORIENTAMENTO



SCALA DI I. 200

SPAZIO RISERVATO PER LE ANNOTAZIONI D'UFFICIO

DATA  
PROF. N°

Compilata dal GEOM.  
(Titolo, nome e cognome del tecnico)

Iscritto all'Albo de GEOMETRI  
della Provincia di PORDENONE

DATA ... 20 - 3 - 1978

Firma:



Ultima planimetria in atti

Catasto dei Fabbricati - Situazione al 27/11/2017 - Comune di PORDENONE (G888) - < Foglio: 28 - Particella: 156 - Subalterno: 12 >  
VIA MEDUNA n. 43 piano: 3 interno: 12;

MODULARIO  
F. - Cat. S. T. - 315



MINISTERO DELLE FINANZE  
DIREZIONE GENERALE DEL CATASTO E DEI SERVIZI TECNICI ERARIALI  
**NUOVO CATASTO EDILIZIO URBANO**

MOD. B (Nuovo Catasto Edilizio Urbano)

Lire  
20

(R. DECRETO-LEGGE 13 APRILE 1939, N. 632)

Planimetria dell'immobile situato nel Comune di PORDENONE Via MEDUNA

Ditta .....

Allegata alla dichiarazione presentata all'Ufficio Tecnico Erariale di PORDENONE

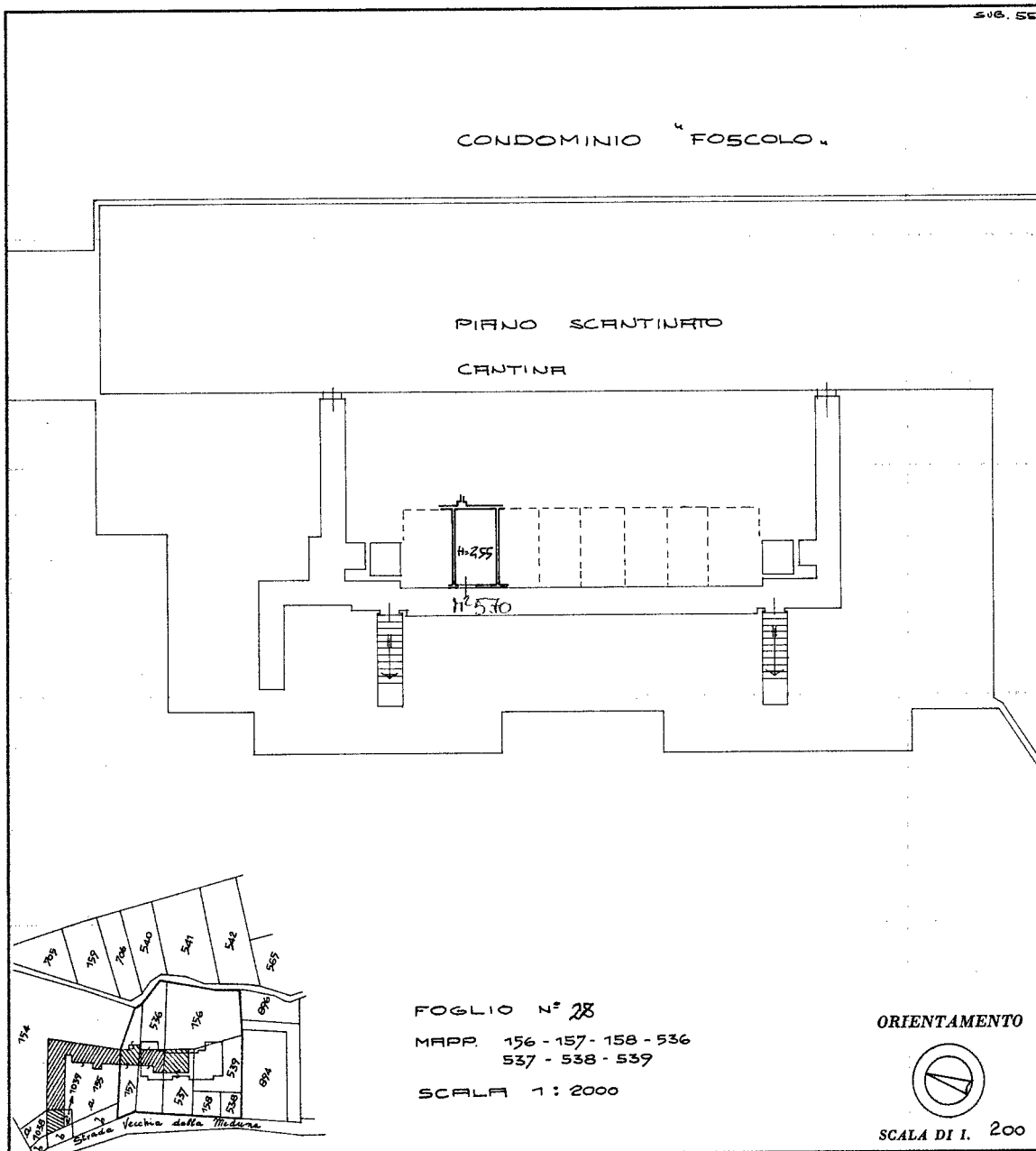

SPAZIO RISERVATO PER LE ANNOTAZIONI D'UFFICIO

DATA	
PROT. N°	364

Compilata dal GEOM.  
(Titolo, nome e cognome del tecnico)

Iscritto all'Albo de GEOMETRI  
della Provincia di PORDENONE

DATA 20 - 3 - 1978

Firma: .....

L.P.S. - OFFICINA C.V. - ROMA

Ultima planimetria in atti

Catasto dei Fabbricati - Situazione al 27/11/2017 - Comune di PORDENONE (G888) - < Foglio: 28 - Particella: 156 - Subalterno: 55 >  
VIA MEDUNA n. 43 piano: S1;