

MODULARIO
a.r.f. n. 487



MINISTERO DELLE FINANZE
DIPARTIMENTO DEL TERRITORIO

MOD. BN (CEU)

CATASTO EDILIZIO URBANO (RDL 13-4-1939, n. 652)

LIRE
200

Planimetria di u.i.u. in Comune di VITTUONE via MADONNA DEL SALVATORE CIV. A

PIANO TERZO

PIANO CANTINA

CORTILE COMUNE MAPP. 75

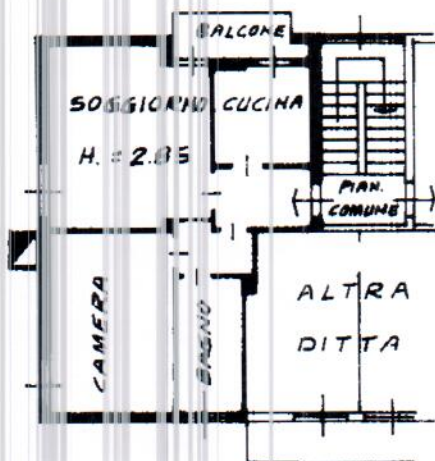

CORTILE COMUNE MAPP. 75

ESTRATTO DI MAPPA

SCALA 1:1000

VIA MADONNA DEL SALVATORE

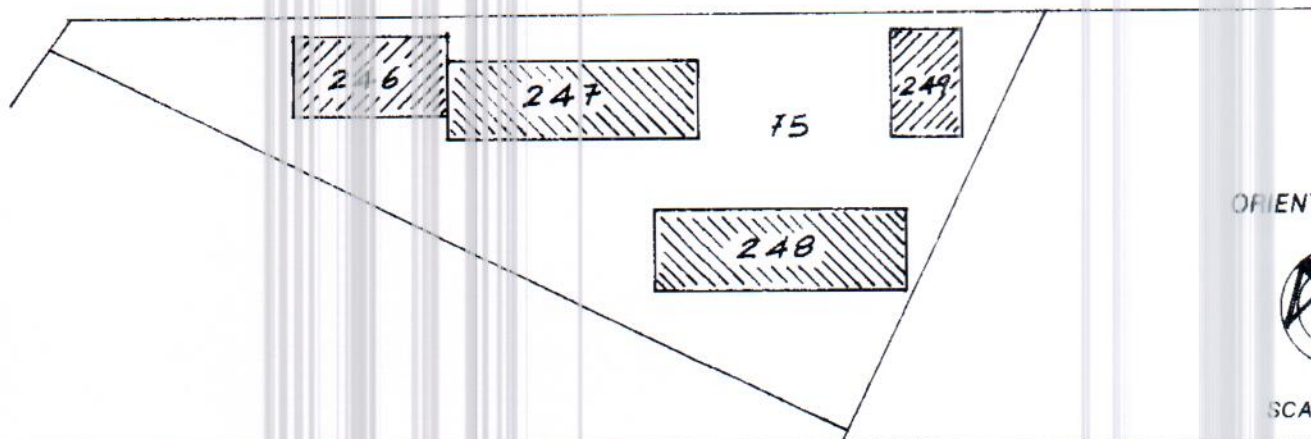

ORIENTAMENTO



SCALA DI 1:200

Dichiarazione di N.C.
Denuncia di variazione

Compilata da Inq. BUSSOLI
(Titolo, cognome e nome)
RENATO

RISERVATO ALL'UFFICIO

Prima planimetria in atti

Isritto all'atto di INGEGNERI
VITTUONE
Data presentazione: 02/01/1998 - Data: 16/01/2019 - n. T225950 - Richiedente: TNGSLL67D41F205B

Totale 248 sub. 16 Form. di acquisizione 149 (1x297) Form. di stampa richiesta: A4 (210x297)

Data 30.12.1997 Firma Rubal...

Catasto dei Fabbricati - Situazione al 16/01/2019 - Comune di VITTUONE (M091) - < Foglio: 2 - Particella: 248 - Subalterno: 16 >
VIA MADONNA DEL SALVATORE - 1 - 2 - 3 - 4 - 5 - 6 - 7 - 8 - 9 - 10 - 11 - 12 - 13 - 14 - 15 - 16 - 17 - 18 - 19 - 20 - 21 - 22 - 23 - 24 - 25 - 26 - 27 - 28 - 29 - 30 - 31 - 32 - 33 - 34 - 35 - 36 - 37 - 38 - 39 - 40 - 41 - 42 - 43 - 44 - 45 - 46 - 47 - 48 - 49 - 50 - 51 - 52 - 53 - 54 - 55 - 56 - 57 - 58 - 59 - 60 - 61 - 62 - 63 - 64 - 65 - 66 - 67 - 68 - 69 - 70 - 71 - 72 - 73 - 74 - 75 - 76 - 77 - 78 - 79 - 80 - 81 - 82 - 83 - 84 - 85 - 86 - 87 - 88 - 89 - 90 - 91 - 92 - 93 - 94 - 95 - 96 - 97 - 98 - 99 - 100

MODULARIO
a r.f. n. 487



MINISTERO DELLE FINANZE
DIPARTIMENTO DEL TERRITORIO
CATASTO EDILIZIO URBANO (RDL 13-4-1939, n. 652)

MOD. **BN** (CEU)

LIRE
200

Planimetria di u.i.u. in Comune di VITTUONE via MADONNA DEL SALVATORE CIV. A

STATO ATTUALE

PIANO TERZO

CORTILE COMUNE MAP. 75

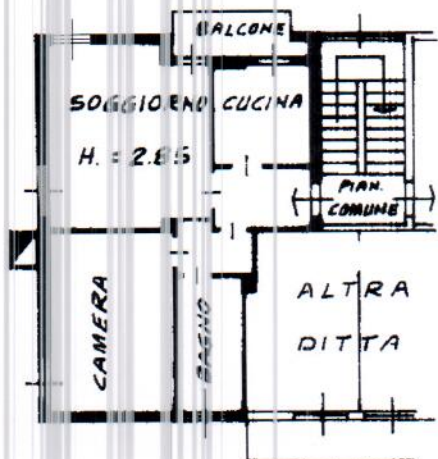

PIANO CANTINA

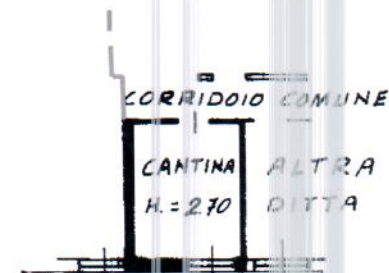

CORTILE COMUNE MAP. 75

ESTRATTO DI MAPPA
SCALA 1:1000

VIA MADONNA DEL SALVATORE

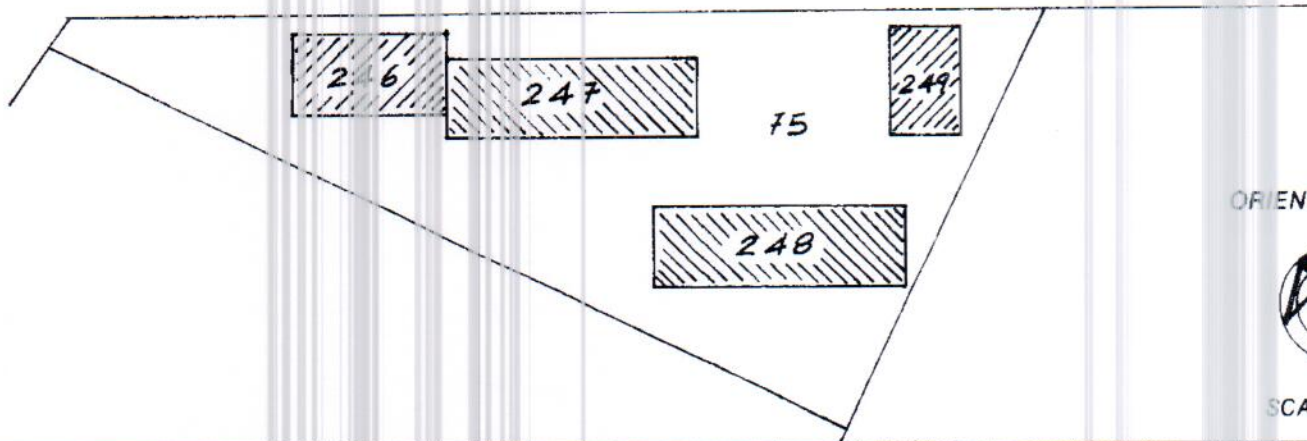

ORIENTAMENTO



SCALA DI 1:200

Dichiarazione di N.C.
Denuncia di variazione

Compilata da Ing. BUSSOLI
(Titolo, Cognome e nome)
RENATO

RISERVATO ALL'UFFICIO

Ultima planimetria in atti
Identificativi catastali

Iscritto all'albo degli INGEGNERI
Data presentazione: 02/01/1998 - Data: 16/01/2019 - n. T225950 - Richiedente: TNGSLL67D41F205B

Totale 248 sub. 16 Formato di acquisizione A4(210x297)
data 30.12.1997 Firma Bussoli Renato

Catasto dei Fabbricati - Situazione al 16/01/2019 - Comune di VITTUONE (M091) - < Foglio: 2 - Particella: 248 - Subalterno: 16 >
VIA MADONNA DEL SALVATORE - 4

Roma - Istituto Poligrafico e Zecca dello Stato - PV

MODULARIO
F. rig. rend. 497



MINISTERO DELLE FINANZE
DIPARTIMENTO DEL TERRITORIO
CATASTO EDILIZIO URBANO (RDL 13-4-1939, n. 652)

MOD. BN (CEU)

LIRE
500

Planimetria di u.i.u. in Comune di VITTUONE via MADONNA DEL SALVATORE civ. 4

PIANO TERRA H. = 2.45

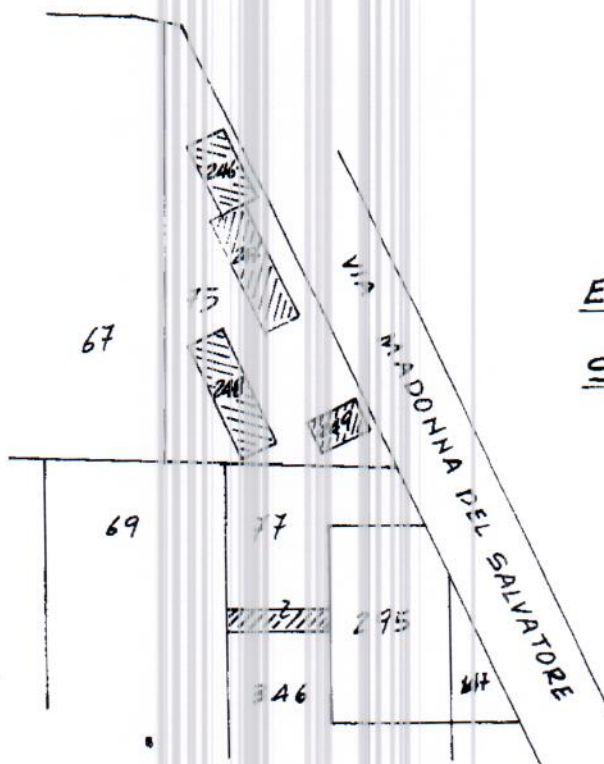
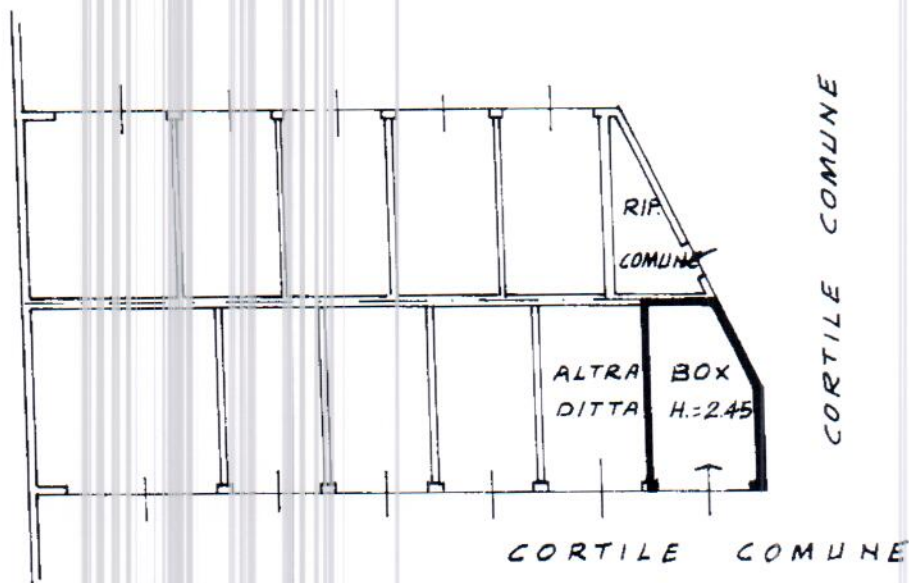

ESTRATTO DI MAPPA

SCALA 1:2000

ORIENTAMENTO



SCALA DI 1:2000

Dichiarazione di N.C.

Denuncia di variazione

Prima planimetria in atti

Compilata dal Ing. BUSSOLI
(Titolo, cognome e nome)

RENATO

INGEGNERI

RISERVATO ALL'UFFICIO

L. n. 11/1978 - Subalterno: 703 >
Foglio: 2 - Particella: 77 - Comune di VITTUONE (M091) - <
Catasto dei Fabbricati - Situazione al 16/01/2019 - Comune di VITTUONE n. 4 piano T.
VIA MADONNA DEL SALVATORE n. 4 piano T.

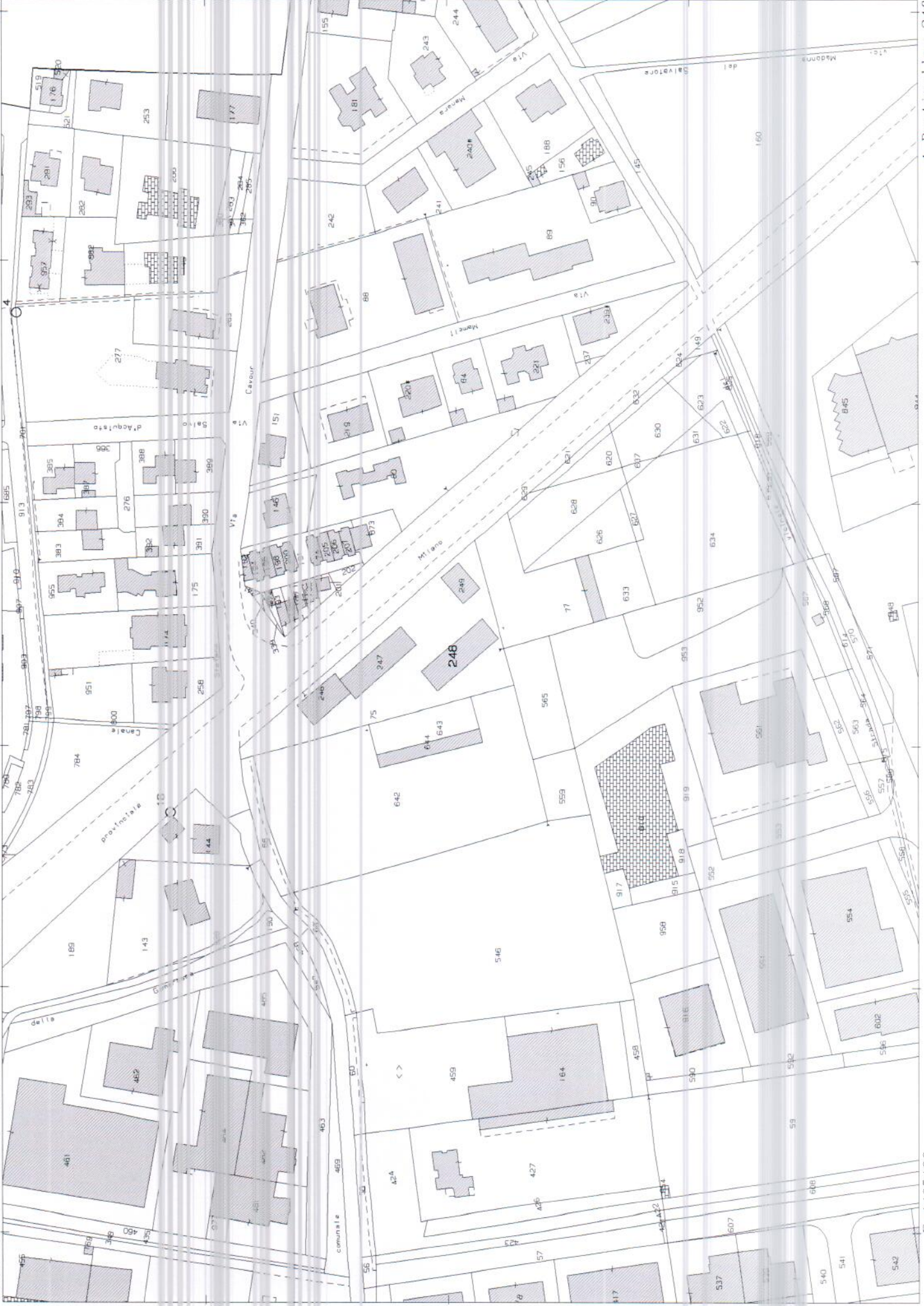

N=5036800

E= 1495400

I Particella: 248

Google Maps Via Madonna del Salvatore, 4

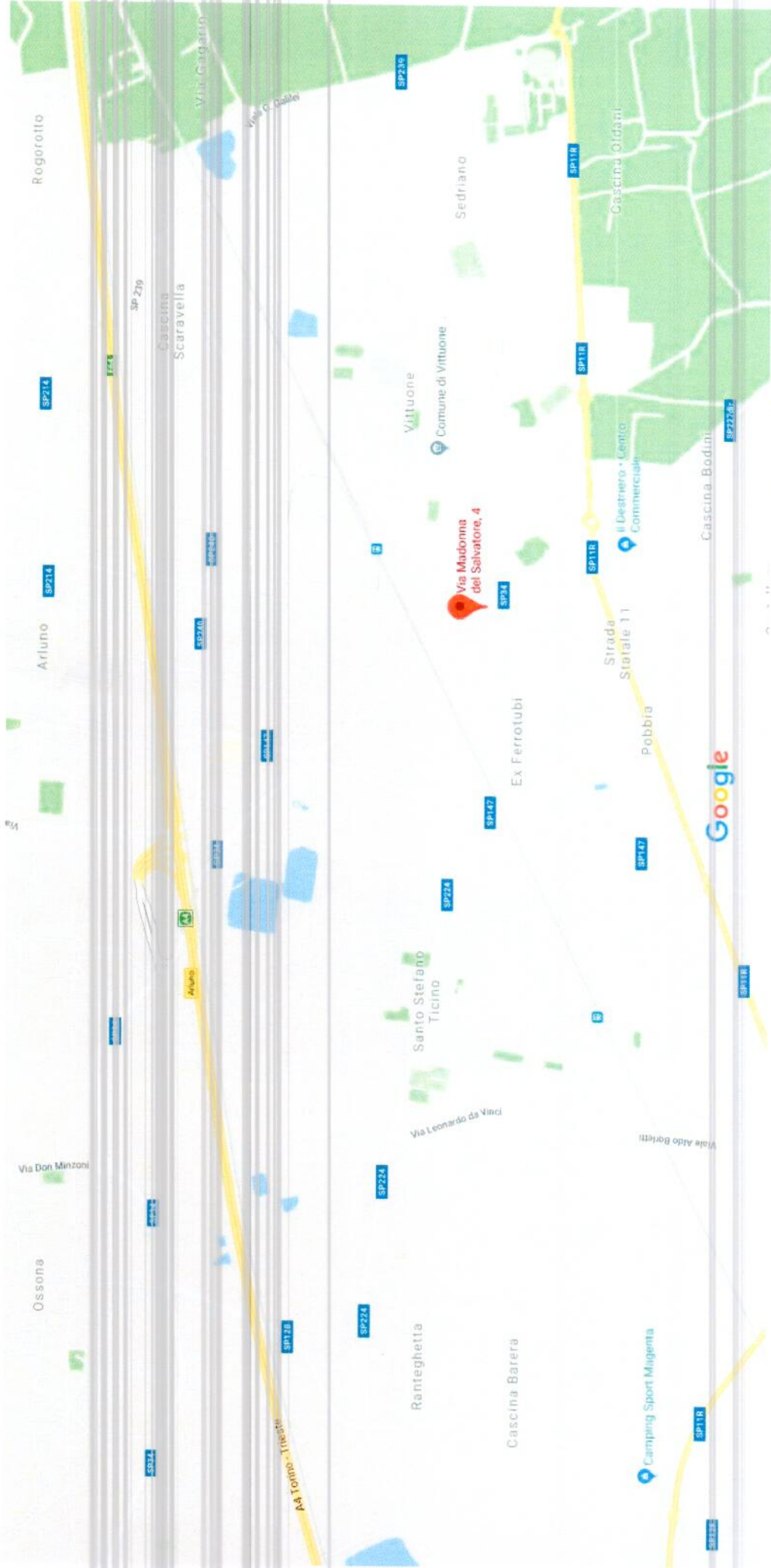

Dati cartografici ©2019 Google

500 m