

Agenzia del Territorio  
**CATASTO FABBRICATI**  
 Ufficio Provinciale di  
 Milano

Scheda n. 1 Scala 1:200

Dichiarazione protocollo n. MI0588196 del 30/06/2011 Planimetria di u.i.v. in Comune di Marcallo Con Casone Piazzetta Barco civ. 16	
Identificativi Catastali: Sezione: Foglio: 2 Particella: 161 Subalterno: 723	Compilata da: Cappellin Davide Iscritto all'albo: Geometri Prov. Milano N. 8560

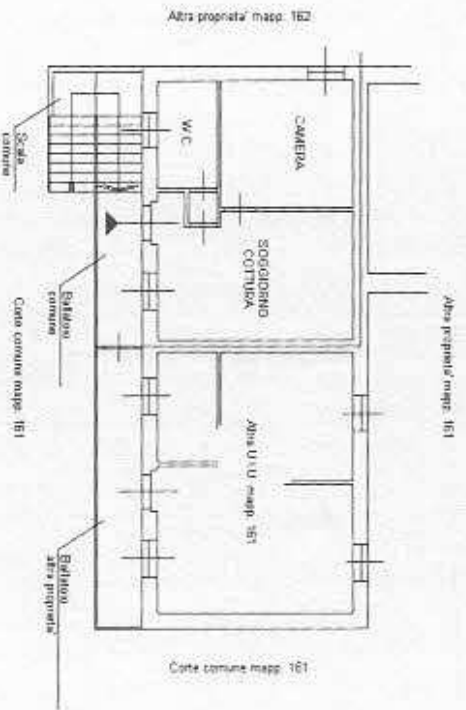

**PIANO PRIMO**  
 H = 2,90 mt



Catasto dei Fabbricati - Situazione al 06/05/2019 - Comune di MARCALLO CON CASONE(E921) - < Foglio: 2 Particella: 161 - Subalterno 723 >  
 PIAZZETTA BARCO n. 16 piano: 1;

Agencia del Territorio  
**CATASTO FABBRICATI**  
 Ufficio Provinciale di  
 Milano

Dichiarazione protocollo n. MI0661270 del 06/10/2005  
 Planimetria di u.i.u. in Comune di Marcallo con Casone  
 Piazzetta Barco

Identificativi Catastali:  
 Sezione: Foglio: 2  
 Particella: 161  
 Subalterno: 723

civ. 16

Scheda n. 1  
 Scala 1:200

Compilata da:  
 Cappellin Davide  
 Iscritto all'albo:  
 Geometri  
 Prov. Milano

N. 8560

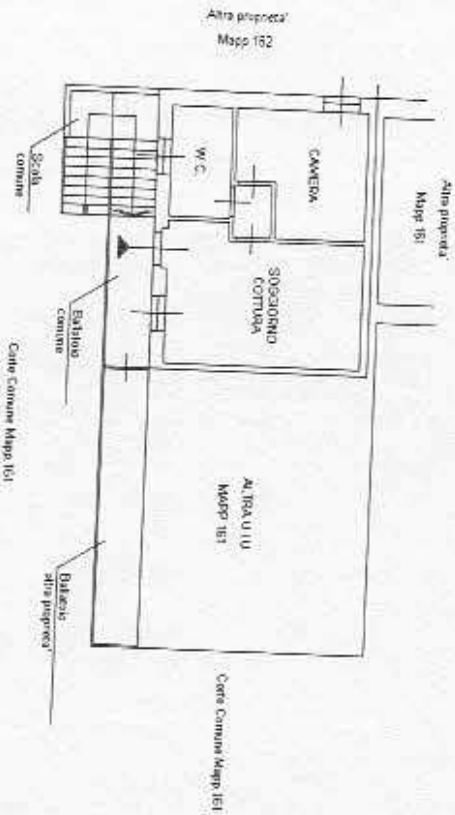

**PIANO PRIMO**  
 H = 2,90 mt



Catasto dei Fabbricati - Situazione al 06/05/2019 - Comune di MARCALLO CON CASONE(E921) - < Foglio: 2 Particella: 161 - Subalterno 723 >  
 PIAZZETTA BARCO n. 16 piano: 1;